



LEI Nº. 1044,

Bom Jardim, 11 de novembro de 2019.

EMENTA: Estima a RECEITA e fixa a DESPESA do Município para o exercício de 2020.

O PREFEITO DO MUNICÍPIO DO BOM JARDIM, Estado de Pernambuco, no uso das atribuições conferidas pelo art. 165 da Constituição Federal e do art. 124, § 1º, inciso III da Constituição do Estado de Pernambuco, com a redação alterada pela Emenda Constitucional nº 81/2008, faz saber que a Câmara Municipal aprovou e eu, João Francisco de Lira, sanciono a seguinte lei:

CAPÍTULO I
Seção Única
Da Abrangência

Art. 1º Esta Lei estima a Receita do Município para o exercício financeiro de 2020 no montante de R\$ 111.405.000,00 (cento e onze milhões, quatrocentos e cinco mil reais) e fixa a Despesa em igual valor, compreendendo, nos termos do art. 165, § 5º da Constituição Federal e da Lei de Diretrizes Orçamentárias:

I - o orçamento fiscal, referente aos Poderes do Município, seus fundos, órgãos e entidades da Administração Pública Municipal direta e indireta;

II - o orçamento da seguridade social, abrangendo às entidades e órgãos da Administração direta e indireta, incluídos fundos, responsáveis pela saúde, previdência e assistência social.

Certificado neste público caso o documento
Plano Diretor dos Municípios - PE
No processo nº 3.8 em 11/11/19
Responsável pela eleição:



**CAPÍTULO II
DO ORÇAMENTO FISCAL E DA SEGURIDADE SOCIAL**

Seção I

Da Estimativa da Receita

Art. 2º A receita orçamentária total é estimada em R\$ 111.405.000,00 (cento e onze milhões, quatrocentos e cinco mil reais) e desdobrada da seguinte forma:

I - Orçamento Fiscal: R\$ 91.672.000,00 (noventa e um milhões, seiscentos e setenta e dois mil reais);

II - Orçamento da Seguridade Social no valor de R\$ 19.733.000,00 (dezenove milhões, setecentos e trinta e três mil reais), onde:

a) R\$ 9.180.000,00 (nove milhões, cento e oitenta mil reais) compreende receitas de saúde;

b) R\$ 1.441.000,00 (um milhão, quatrocentos e quarenta e um mil reais) compreende receitas de assistência social;

c) R\$ 9.112.000,00 (nove milhões, cento e doze mil reais); compreende as receitas do Regime Próprio de Previdência Social (RPPS).

Art. 3º As receitas são estimadas por Categoria Econômica, segundo a origem dos recursos, conforme o disposto no Anexo 01.

Art. 4º As Receitas estimadas no orçamento serão arrecadadas na forma da legislação em vigor, de acordo com o desdobramento constante do Anexo 02.



Seção II Da Fixação da Despesa

Art. 5º A Despesa total é fixada nos Orçamentos Fiscal e da Seguridade Social, no mesmo valor da Receita, discriminada por Função, Poderes e Órgãos, em R\$ 111.405.000,00 (cento e onze milhões, quatrocentos e cinco mil reais); e desdobrada nos termos da Lei de Diretrizes Orçamentárias da seguinte forma:

I - Orçamento Fiscal: R\$ 76.083.000,00 (setenta e seis milhões, oitenta e três mil reais);

II - Orçamento da Seguridade Social, no valor de R\$ 35.322.000,00 (trinta e cinco milhões, trezentos e vinte e dois mil reais), onde:

a) R\$ 21.377.000,00 (vinte e um milhões, trezentos e setenta e sete mil reais) compreende despesas com saúde;

b) R\$ 4.833.000,00 (quatro milhões, oitocentos e trinta e três mil reais) são despesas com assistência social;

c) R\$ 9.112.000,00 (nove milhões, cento e doze mil reais) são despesas com o Regime Próprio de Previdência Social.

Parágrafo Único. Do Montante das despesas fixadas nas alíneas "a", "b" e "c", do inciso II deste artigo, R\$ 15.589.000,00 (quinze milhões, quinhentos e oitenta e nove mil reais) serão custeadas com recursos do Orçamento Fiscal.

Seção III Da Distribuição da Despesa por Órgãos

Art. 6º A Despesa Total, fixada por Funções, Subfunções, Projetos, Atividades e Operações Especiais dos Poderes e Órgãos, está discriminada nos Anexos 06 a 09 desta Lei, consoante disposições da Lei Federal nº 4.320/64 e regulamentações específicas.



Art. 7º As categorias econômicas e despesas por grupos estão demonstradas de forma analítica, individualizada por órgão, no Anexo 02 e consolidadas no Resumo da Natureza da Despesa.

Seção IV

Da Autorização para Abertura de Crédito Adicional Suplementar

Art. 8º Fica o Poder Executivo autorizado a abrir créditos adicionais suplementares até o valor correspondente a 10% (dez por cento) da despesa fixada nos orçamentos, fiscal e da seguridade social, com a finalidade de incorporar valores que excedam as previsões constantes desta Lei, mediante a utilização de recursos permitidos no § 1º do art. 43 da Lei nº 4.320/64 e disposições da LDO para 2020.

§ 1º O limite estabelecido no caput será duplicado para as suplementações de dotações para atendimento das seguintes despesas:

- I - pessoal e encargos sociais;
- II - pagamentos do sistema previdenciário;
- III - pagamento do serviço da dívida;
- IV - pagamento das despesas correntes relativas à operacionalização do Sistema Único de Saúde e do Sistema Municipal de Ensino e assistência social;
- V - transferências de fundos ao Poder Legislativo;
- VI - despesas vinculadas a convênios, bem como sua contrapartida;



§ 2º Para efeito da execução orçamentária, a discriminação, o remanejamento e a inclusão dos elementos em cada grupo de despesa das atividades, projetos e operações especiais, constantes da presente Lei e de créditos adicionais, serão efetuados mediante registro contábil diretamente no sistema informatizado de execução financeira do orçamento, independentemente de formalização legal específica.

§ 3º Durante a execução orçamentária, o Poder Executivo, autorizado por Lei, poderá incluir novos projetos, atividades ou operações especiais nos orçamentos das unidades administrativas e gestoras, na forma de crédito especial.

Seção V

Da Autorização para Realizar Operações de Crédito

Art. 9º. Fica o Poder Executivo autorizado a contratar e oferecer garantias a empréstimos voltados para a modernização administrativa e tributária, bem como, a execução de programas de habitação, saneamento e outros investimentos públicos, respeitados os limites da Lei Complementar nº 101/2000, de Resoluções do Senado Federal, disposições da legislação pertinente e compatibilidade com programas federais.

CAPÍTULO III

Seção Única

Das Disposições Gerais

Art.10. A utilização de dotações com origem de recursos em convênios ou operações de crédito fica condicionada à celebração dos instrumentos legais.



Art.11. Na fixação dos valores das dotações para pessoal, foram consideradas projeções para acréscimos de despesas destinadas a atender as disposições do § 1º do art. 169 da Constituição Federal!

Art. 12. A presente Lei entra em vigor na data de sua publicação, contando-se seus efeitos a partir de 1º de janeiro de 2020.

Gabinete do Prefeito, 11 de novembro de 2019.

João Francisco de Lira
Prefeito Constitucional



PREFEITURA MUNICIPAL DO BOM JARDIM

Prça 19 de Julho, 5N - CNPJ 10.263.074/0001-17

Orçamento Programa - Exercício de 2020

LEGISLAÇÃO DA RECEITA

(Inc. III, § 1º, Art. 2º)

Quadro 11
Página 1

| Código | Descrição | Fonte | Legislação |
|----------------|---|--------|--|
| 1000.00.0.0.00 | RECEITAS CORRENTES | | |
| 1100.00.0.0.00 | IMPOSTOS, TAXAS E CONTRIBUIÇÕES DE MELHORIA | | |
| 1110.00.0.0.00 | IMPOSTOS | | |
| 1113.00.0.0.00 | IMPOSTOS SOBRE A RENDA E PROVENTOS DE QUALQUER NATUREZA | | |
| 1113.03.0.0.00 | IMPOSTO SOBRE A RENDA - RETIDO NA FONTE | | |
| 1113.03.1.0.00 | IMPOSTO SOBRE A RENDA - RETIDO NA FONTE - TRABALHO | | |
| 1113.03.1.1.00 | IRRF - TRABALHO - PRINCIPAL | 01 110 | Artigo 156, Inciso I da Constituição Federal |
| 1113.03.4.0.00 | IMPOSTO SOBRE A RENDA - RETIDO NA FONTE - OUTROS RENDIMENTOS | | |
| 1113.03.4.1.00 | IRRF - OUTROS RENDIMENTOS - PRINCIPAL | 01 110 | Artigo 156, Inciso I da Constituição Federal |
| 1118.00.0.0.00 | IMPOSTOS ESPECÍFICOS DE ESTADOS, DF E MUNICÍPIOS | | |
| 1118.01.0.0.00 | IMPOSTOS SOBRE O PATRIMÔNIO PARA ESTADOS/MUNICÍPIOS | | |
| 1118.01.1.0.00 | IMPOSTO SOBRE A PROPRIEDADE FUNDIAL E TERRITORIAL URBANA. | | |
| 1118.01.1.1.00 | IPTU - PRINCIPAL | 01 110 | Código Tributário do Município |
| 1118.01.1.3.00 | IPTU - DÍVIDA ATIVA | 01 110 | Código Tributário do Município |
| 1118.01.4.0.00 | IMP. TRANSMISSÃO "INTER VIVOS" DE BENS IMÓVEIS E DIREITOS | | |
| 1118.01.4.1.00 | ITBI - PRINCIPAL | 01 110 | Artigo 156, II da Constituição Federal e Código Tributário do Município |
| 1118.01.4.2.00 | ITBI - MULTAS E JUROS DE MORA | 01 110 | Código Tributário do Município |
| 1118.02.0.0.00 | IMPOSTOS SOBRE A PRODUÇÃO, CIRCULAÇÃO DE MERCADORIAS E SERVIÇOS | | |
| 1118.02.3.0.00 | IMPOSTO SOBRE SERVIÇOS DE QUALQUER NATUREZA | | |
| 1118.02.3.1.01 | IMPOSTO SOBRE SERVIÇOS DE QUALQUER NATUREZA - PRINCIPAL | 01 110 | Artigo 156, III da Constituição Federal e Código Tributário do Município |
| 1118.02.3.1.02 | IMPOSTO SOBRE SERVIÇOS DE QUALQUER NATUREZA - SIMPLES NACIONAL | 01 110 | Artigo 156, III da Constituição Federal, Código Tributário do Município e LC nº 123/2006 |
| 1118.02.3.3.00 | ISS - DÍVIDA ATIVA | 01 110 | Código Tributário do Município |
| 1120.00.0.0.00 | TAXAS | | |
| 1122.00.0.0.00 | TAXAS PELA PRESTAÇÃO DE SERVIÇOS | | |
| 1122.01.0.0.00 | TAXAS PELA PRESTAÇÃO DE SERVIÇOS | | |
| 1122.01.1.0.00 | TAXAS PELA PRESTAÇÃO DE SERVIÇOS | | |
| 1122.01.1.1.02 | TAXAS DE ABATES DE ANIMAIS - PRINCIPAL | 01 110 | Código Tributário do Município |





PREFEITURA MUNICIPAL DO BOM JARDIM

Prop. 19 de Julho, SN - CNPJ.10.203.074/0001-17

Orçamento Programa - Exercício de 2020

LEGISLAÇÃO DA RECEITA

(Inc. III, § 1º, Art. 2º)

Quadro 11
 Page 2

| Código | Discriminação | Fonte | Legislação |
|----------------|--|--------|--|
| 1128.00.0.0.00 | TAXAS - ESPECÍFICAS DE ESTADOS, DF E MUNICÍPIOS | 01 110 | Código Tributário do Município |
| 1128.01.0.0.00 | TAXAS DE INSPEÇÃO, CONTROLE E FISCALIZAÇÃO | 01 110 | Código Tributário do Município |
| 1128.01.0.0.00 | TAXAS DE INSPEÇÃO, CONTROLE E FISCALIZAÇÃO - OUTRAS | 01 110 | Código Tributário do Município |
| 1128.01.9.1.01 | TAXA DE LICENÇA PARA FUNCIONAMENTO DE ESTABELECIMENTO - PRIM | 01 110 | Código Tributário do Município |
| 1128.01.9.1.02 | TAXAS DE LICENÇA PARA EXECUÇÃO DE OBRAS - PRINCIPAL | 01 110 | Código Tributário do Município |
| 1128.01.9.1.03 | TAXAS DE UTILIZAÇÃO DE ÁREA DE DOMÍNIO PÚBLICO - PRINCIPAL | 01 110 | Código Tributário do Município |
| 1128.01.9.1.04 | TAXAS DE SERVIÇOS ADMINISTRATIVOS - PRINCIPAL | 01 110 | Código Tributário do Município |
| 1128.01.9.1.05 | TAXA DE CEMITÉRIO | 01 110 | Código Tributário do Município |
| 1128.01.9.1.06 | TAXA DE LICENÇA DE LOCALIZAÇÃO | 01 110 | Código Tributário do Município |
| 1128.01.9.1.07 | LICENÇA ABERTURA E REPOSIÇÃO, CALÇAMENTO | 01 110 | Código Tributário do Município |
| 1128.01.9.1.08 | OUTRAS TAXAS PELO EXERCÍCIO DO PODER DE POLÍCIA | 01 110 | Código Tributário do Município |
| 1200.00.0.0.00 | CONTRIBUIÇÕES | | |
| 1210.00.0.0.00 | CONTRIBUIÇÕES SOCIAIS | | |
| 1215.00.0.0.00 | CONTRIBUIÇÕES SOCIAIS ESPECÍFICAS DE ESTADOS/DF E MUNICÍPIOS | | |
| 1216.01.0.0.00 | CONTRIB. SERVIDOR CIVIL PLANO SEGURIDADE SOCIAL-CPSSS | | |
| 1218.01.0.0.00 | CPSSS DO SERVIDOR CIVIL ATIVO | | |
| 1218.01.1.01 | CPSSS DO SERVIDOR CIVIL ATIVO PARA O RPPS - PRINCIPAL | 01 610 | Artigo 149, § 1º da Constituição Federal |
| 1218.01.1.02 | CPSSS DO SERVIDOR CIVIL ATIVO PARA O RPPS - SAÚDE | 01 610 | Artigo 149, § 1º da Constituição Federal |
| 1218.01.1.03 | CPSSS DO SERVIDOR CIVIL ATIVO PARA O RPPS - FUNDEB 60% | 01 610 | Artigo 149, § 1º da Constituição Federal |
| 1218.01.1.04 | CPSSS DO SERVIDOR CIVIL ATIVO PARA O RPPS - FUNDEB 40% | 01 610 | Artigo 149, § 1º da Constituição Federal |
| 1218.01.1.05 | CPSSS DO SERVIDOR CIVIL ATIVO PARA O RPPS - FMS | 01 610 | Artigo 149, § 1º da Constituição Federal |
| 1218.01.1.06 | CPSSS DO SERVIDOR CIVIL ATIVO PARA O RPPS - CÂMARA | 01 610 | Artigo 149, § 1º da Constituição Federal |
| 1218.01.1.07 | CPSSS DO SERVIDOR CIVIL ATIVO PARA O RPPS | 01 610 | Artigo 149, § 1º da Constituição Federal |
| 1218.01.1.2.00 | CPSSS DO SERVIDOR CIVIL ATIVO - MULTAS E JUROS DE MORA | 01 610 | Artigo 149, § 1º da Constituição Federal |
| 1218.01.3.0.00 | CPSSS DO SERVIDOR CIVIL - PENSIONISTAS | 01 610 | Legislação Específica |



PREFEITURA MUNICIPAL DO BOM JARDIM

Praça 19 de Junho, SN - CNPJ: 13.093.074/0001-17

Orçamento Programa - Exercicio de 2020

LEGISLAÇÃO DA RECEITA

(Inc. III, § 1º, Art.2º)

Quadro 11
Page 3

| Código | Discriminação | Fonte | Legislação |
|----------------|--|--------|--|
| 1218.01.3.1.00 | CPSSS DO SERVIDOR CIVIL - PENSIONISTAS - PRINCIPAL | | Artigo 143, § 1º da Constituição Federal |
| 1240.00.0.0.00 | CONTRIBUIÇÃO PARA O CUSTEIO DO SERVIÇO DE ILUMINAÇÃO PÚBLICA | | |
| 1240.00.1.0.00 | CONTRIBUIÇÃO PARA O CUSTEIO DO SERVIÇO DE ILUMINAÇÃO PÚBLICA | | |
| 1240.00.1.1.00 | CONTRIB. CUSTEIO SERVIÇO ILUMINAÇÃO PÚBLICA - PRINCIPAL | 01 110 | Artigo 149-A da Constituição Federal |
| 1300.00.0.0.00 | RECEITA PATRIMONIAL | | |
| 1320.00.0.0.00 | VALORES MOBILIÁRIOS | | |
| 1321.00.0.0.00 | JUROS E CORREÇÕES MONETÁRIAS | | |
| 1321.00.1.0.00 | REMUNERAÇÃO DE DEPOSITOS BANCÁRIOS | | |
| 1321.00.1.1.02 | REC. REM. DEP. BANC. REC. VINC.-FUNDEB | | |
| 1321.00.1.1.03 | REC. REM. DEP. BANC. REC. VINC.-FMS | 05 350 | Legislação Específica |
| 1321.00.1.1.05 | REC. REM. DEP. BANC. REC. VINC.-MDE | 05 300 | Legislação Específica |
| 1321.00.1.1.07 | REC. REM. DEP. BANC. REC. VINC.-FNAS | 05 200 | Legislação Específica |
| 1321.00.1.1.11 | REC. REM. DEP. BANC. REC. VINC.-OUTRAS | 05 500 | Legislação Específica |
| 1321.00.1.1.37 | REC. REM. DEP. BANCÁRIOS NÃO VINCULADO - FMS | 01 110 | Legislação Específica |
| 1321.00.1.1.88 | REMUNERAÇÃO DE OUTROS DEP. REC. NÃO VINCULADOS - FMS | 01 510 | Legislação Específica |
| 1321.00.1.1.89 | REMUNERAÇÃO DE OUTROS DEP. REC. NÃO VINCULADOS - DIVERSOS | 01 310 | Legislação Específica |
| 1321.00.4.0.00 | REMUNERAÇÃO-REC. DO REGIME PRÓPRIO DE PREV. SOCIAL-RPPS | | |
| 1321.00.4.1.00 | REMUNERAÇÃO RECURSOS DO RPPS - PRINCIPAL | 01 110 | Legislação Específica |
| 1321.00.4.1.01 | REMUNERAÇÃO DOS RECURSOS DO REGIME PRÓPRIO - REMUN. VARIÁVEL | 01 510 | Legislação Específica |
| 1700.00.0.0.00 | TRANSFERÊNCIAS CORRENTES | | |
| 1710.00.0.0.00 | TRANSFERÊNCIAS DA UNIO E DE SUAS ENTIDADES | | |
| 1718.00.0.0.00 | TRANSF. DA UNIO - ESPECÍFICAS DE ESTADOS, DF E MUNIC | | |
| 1718.01.0.0.00 | PARTICIPAÇÃO NA RECEITA DA UNIO | | |
| 1718.01.2.0.00 | COTA-PARTE DO FUNDO DE PARTIC. DO MUNIC. - COTA MENSAL | | |
| 1718.01.2.1.00 | COTA-PARTE DO FPM - COTA MENSAL - PRINCIPAL | 01 110 | Artigo 149 da Constituição Federal |
| 1718.01.3.0.00 | COTA-PARTE FUNDO DE PARTIC. MUNIC. - 1% COTA DEZEMBRO | | |
| 1718.01.3.1.00 | COTA-PARTE DO FPM-1% COTA-DEZEMBRO - PRINCIPAL | 01 110 | Artigo 149 da Constituição Federal |





PREFEITURA MUNICIPAL DO BOM JARDIM

Praya 19 de Junho, SN - CNPJ:10.293.074/0001-17

Orçamento Programa - Exercício de 2020

LEGISLAÇÃO DA RECEITA

(Inc. III, § 1º, Art.2º)

Quadro 11
Página 4

| Código | Descrição | Fonte | Legislação |
|-------------------|--|--------|---|
| 1718.01.4.0.00 | COTA PARTE FUNDO DE PARTIC.DOS MUNIC.- 1% COTA JULHO | 01 110 | Artigo 159 da Constituição Federal |
| 1718.01.4.1.00 | COTA PARTE DO FPM-1% COTA-JULHO - PRINCIPAL | | |
| 1718.01.5.0.00 | COTA PARTE DO IMF SOBRE A PROP. TERRIT. RURAL | | |
| 1718.01.5.1.00 | COTA PARTE DO IMPOSTO PROPRIED TERRIT. RURAL-PRINCIPAL | 01 110 | Artigo 159 da Constituição Federal |
| 1718.02.0.0.00 | TRANSF.COMPENS.FINANC. PELA EXPLORAÇ. DE REC.NATURAIS | | |
| 1718.02.2.0.00 | COTA PARTE DA COMPENS.FINANC.DE REC.MINERAIS-CFEM | | |
| 1718.02.2.1.00 | COTA PARTE DA CFEM-PRINCIPAL | 01 110 | Legislação Especifica |
| 1718.02.6.0.00 | COTA PARTE DO FUNDO ESPECIAL DO PETRÓLEO - FEP | | |
| 1718.02.6.1.00 | COTA PARTE DO FUNDO ESPECIAL DO PETRÓLEO - FEP - PRINCIPAL | 01 110 | Lei nº 9.478/97 |
| 1718.03.0.0.00 | TRANSF.RECURS.SUS FUNDO A FUNDO-CUSTEIO SERV.P.US.SAÚDE | | |
| 1718.03.1.0.00 | TRANSFERÊNCIA DE RECURSOS DO SUS - ATENÇÃO BÁSICA | | |
| 1718.03.1.1.01 | PISO DE ATENÇÃO BÁSICA FIXO - PAB FIXO | 05 300 | Artigo 77 do ADCT e Portaria MS nº 1.457/07 |
| 1718.03.1.1.02 | PISO DA ATENÇÃO BÁSICA VARIÁVEL - PAB | 05 300 | Artigo 77 do ADCT e Portaria MS nº 1.457/07 |
| 1718.03.1.1.03 | AGENTES COMUNITARIOS DE SAÚDE (ACS) | 05 300 | Artigo 77 do ADCT e Portaria MS nº 1.457/07 |
| 1718.03.1.1.06 | ATENÇÃO A SAÚDE DA POPULAÇÃO PROCEDIMENTOS - MAC | 05 300 | Artigo 77 do ADCT e Portaria MS nº 1.457/07 |
| 1718.03.1.1.07 | SAMU - SERVIÇOS DE ATENDIMENTO MÓVEL DE URGÊNCIA | 05 300 | Artigo 77 do ADCT e Portaria MS nº 1.457/07 |
| 1718.03.1.1.08 | INCREMENTO TEMPORARIO LIMITE FINANCEIRO - MAC | 05 300 | Artigo 77 do ADCT e Portaria MS nº 1.457/07 |
| 1718.03.1.1.09 | PROGRAMA DE ASSISTENCIA FARMACEUTICA E INSUMOS | 05 300 | Artigo 77 do ADCT e Portaria MS nº 1.457/07 |
| 1718.03.1.1.11 | INDENTIVO FINANCEIRO PARA AÇÕES DE VIGILANCIA SANITARIA | 05 300 | Artigo 77 do ADCT e Portaria MS nº 1.457/07 |
| 1718.03.1.1.12 | ASSISTÊNCIA FINANCEIRA COMPL.AGENTES DE COMBATES AS ENDEMIAS | 05 300 | Artigo 77 do ADCT e Portaria MS nº 1.457/07 |
| 1718.03.1.1.13 | INDENTIVO FINANCEIRO PARA VIGILANCIA EM SAÚDE | 05 300 | Artigo 77 do ADCT e Portaria MS nº 1.457/07 |
| 1718.03.1.1.15 | IMPLEMENTAÇÃO DA SEGURANÇA ALIMENTAR E NUTRICIONAL NA SAÚDE | 05 300 | Artigo 77 do ADCT e Portaria MS nº 1.457/07 |
| 1718.03.1.1.17 | APOIO A MANUTENÇÃO DOS POLOS DE ACADÊMIA DA SAÚDE | 05 300 | Artigo 77 do ADCT e Portaria MS nº 1.457/07 |
| 1718.03.2.0.00 | TRANSF.SUS - ATENÇÃO.MEDIALTA.COMPLEXO.AMB.E HOSPITALAR | | |
| 1718.03.2.1.01 | APOIO A IMPLEMENTAÇÃO DA REDE REGIONAL | 05 300 | Artigo 77 do ADCT e Portaria MS nº 1.457/07 |
| 1718.03.50.0.0.00 | TRANSFER DE RECURSOS DO FUNDO NAC. DESENV.EDUCAÇÃO FNDE | | |





PREFEITURA MUNICIPAL DO BOM JARDIM

Praça 19 de Junho, 6/N - CNPJ 10.293.074/0001-17

Orçamento Programa - Exercício de 2020

LEGISLAÇÃO DA RECEITA

(inc. III, § 1º, Art.2º)

Quadro 11
Página 5

| Código | Descrição | Fonte | Legislação |
|----------------|---|--------|--|
| 1718.05.1.0.00 | TRANSFERÊNCIAS DO SALÁRIO EDUCAÇÃO | 05 200 | Legislação Específica |
| 1718.05.1.1.00 | TRANSFERÊNCIAS DO SALÁRIO EDUCAÇÃO - PRINCIPAL | 05 200 | Legislação Específica |
| 1718.05.2.0.00 | TRANSF. DIRETAS-FINDE REF. PROG. FINHEIRO DIRETO NA ESC. PDDE | 05 200 | Legislação Específica |
| 1718.05.2.1.00 | TRANSF. DIRETAS DO FINDE- PROGRAMA PDDE- PRINCIPAL | 05 200 | Legislação Específica |
| 1718.05.3.0.00 | TRANSF. DIRETAS DO FINDE REF. PROG. MAC. ALIM. ESCOLAR-PNAE | 05 200 | Legislação Específica |
| 1718.05.3.1.02 | TRANSFERÊNCIAS DIRETAS DO FINDE REFERENTES A PNAE - CRECHE | 05 200 | Legislação Específica |
| 1718.05.3.1.03 | TRANSFERÊNCIAS DIRETAS DO FINDE REFERENTES A PNAE - EJA | 05 200 | Legislação Específica |
| 1718.05.3.1.04 | TRANS. DIRETAS DO FINDE REFERENTES A PNAE - FUNDAMENTAL | 05 200 | Legislação Específica |
| 1718.05.3.1.05 | TRANS. DIRETAS DO FINDE REFERENTES A PNAE - PRÉ-ESCOLA | 05 200 | Legislação Específica |
| 1718.05.3.1.06 | TRANS. DIRETAS DO FINDE REFERENTES A PNAE MAIS EDUCAÇÃO | 05 200 | Legislação Específica |
| 1718.05.3.1.07 | TRANS. DIRETAS DO FINDE REFERENTES A PNAE - ENSINO MÉDIO | 05 200 | Legislação Específica |
| 1718.05.4.0.00 | TRANSFER. FINDE REF. AO PROG. NAC. FÓCIO TRANSF. ESCOLAR-PNATE | 05 200 | Legislação Específica |
| 1718.05.4.1.00 | TRANSF. DIRETAS DO FINDE - PROGRAMA PNATE - PRINCIPAL | 05 200 | Legislação Específica |
| 1718.06.0.0.00 | TRANSFERÊNCIA FINANCEIRA ICM - DESONERAÇÃO - L. C. Nº 87/96 | 01 110 | Artigo 158, IV da Constituição Federal, LC 87/96 |
| 1718.06.1.0.00 | TRANSFERÊNCIA FINANCEIRA ICMS - DESONERAÇÃO - L. C. Nº 87/96 | 01 110 | Artigo 158, IV da Constituição Federal, LC 87/96 |
| 1718.06.1.1.00 | TRANSF. FINANC. ICMS - DESONERAÇÃO - L. C. Nº 87/96 - PRINCIPAL | 01 110 | Artigo 158, IV da Constituição Federal, LC 87/96 |
| 1718.08.0.0.00 | TRANSF. RECURSOS COMPLEMENTAÇÃO DA UNIÃO AO FUNDEB | 05 260 | Lei nº 11.494/2017 |
| 1718.08.1.0.00 | TRANSF. RECURSOS COMPLEMENTAÇÃO DA UNIÃO AO FUNDEB | 05 260 | Lei nº 11.494/2017 |
| 1718.09.1.1.01 | TRANSFERÊNCIAS DE RECURSOS DA COMPLEMENTAÇÃO DA UNIÃO AO FUN | 05 260 | Lei nº 11.494/2017 |
| 1718.12.0.0.00 | TRANSF. DE RECURSOS DO FUNDO NACIONAL DE ASSIST. SOCIAL | 500 | LOAS - Lei nº 8.742/93 e atualizações |
| 1718.12.1.0.00 | TRANSFERÊNCIAS DE RECURSOS DO FNAS | 500 | LOAS - Lei nº 8.742/93 e atualizações |
| 1718.12.1.1.01 | TRANSFERÊNCIAS DE RECURSOS DO FNAS - SCFV | 500 | LOAS - Lei nº 8.742/93 e atualizações |
| 1718.12.1.1.02 | TRANSFERÊNCIAS DE RECURSOS DO FNAS - PBF / DRAS | 500 | LOAS - Lei nº 8.742/93 e atualizações |
| 1718.12.1.1.03 | TRANSFERÊNCIAS DE RECURSOS DO FNAS - IGD/DF | 500 | LOAS - Lei nº 8.742/93 e atualizações |
| 1718.12.1.1.04 | TRANSFERÊNCIAS DE RECURSOS DO FNAS - IGD SUAS | 500 | LOAS - Lei nº 8.742/93 e atualizações |
| 1718.12.1.1.04 | TRANSFERÊNCIAS DE RECURSOS DO FNAS - PFMC / CREAS | 500 | LOAS - Lei nº 8.742/93 e atualizações |





PREFEITURA MUNICIPAL DO BOM JARDIM

Praca 19 de Julho, S/N - CNPJ 10.293.074/0001-17

Orçamento Programático - Exercício de 2020

LEGISLAÇÃO DA RECEITA

(Inc. III, § 1º, Art. 2º)

| Código | Descrição | Fonte | Legislação |
|--------------------|--|--------|--|
| 1718.12.1.1.05 | TRANSFERÊNCIAS DO FNAS-PROGRAMA PRIMEIRA INFANCIA NO SUAS | 05 500 | LCAS - Lei nº 8.742/93 e alterações |
| 1718.12.1.1.06 | TRANSFERÊNCIAS DE RECURSOS DO FNAS - AEPET | 05 500 | LCAS - Lei nº 8.742/93 e alterações |
| 1718.12.1.1.07 | OUTRAS TRANSFERÊNCIAS DA UNIAO | 01 110 | Legislação Especifica |
| 1718.99.0.0.00 | OUTRAS TRANSFERÊNCIAS DA UNIAO | | |
| 1718.99.1.0.00 | OUTRAS TRANSFERÊNCIAS DA UNIAO - PRINCIPAL | | |
| 1718.99.1.1.00 | OUTRAS TRANSFERÊNCIAS DA UNIAO - PRINCIPAL | | |
| 1728.00.0.0.00 | TRANSFERÊNCIAS DO DISTRITO FEDERAL E DE SUAS ENT. | | |
| 1728.00.0.0.00 | TRANSFERÊNCIAS DOS ESTADOS - ESPECIFICAS DE ESTADOS, DF E MU | | |
| 1728.01.0.0.00 | PARTICIPAÇÃO NA RECEITA DOS ESTADOS | | |
| 1728.01.1.0.00 | COTA-PARTE DO ICMS | | |
| 1728.01.1.1.00 | COTA-PARTE DO ICMS - PRINCIPAL | 01 110 | Artigo 158, inciso IV da Constituição Federal |
| 1728.01.2.0.00 | COTA-PARTE DO IPTU | | |
| 1728.01.2.1.00 | COTA-PARTE DO IPTU - PRINCIPAL | 01 110 | Artigo 158, inciso III da Constituição Federal |
| 1728.01.3.0.00 | COTA-PARTE DO IPI - MUNICÍPIOS | | |
| 1728.01.3.1.00 | COTA-PARTE DO IPI - MUNICÍPIOS - PRINCIPAL | 01 110 | Artigo 159, inciso II da Constituição Federal |
| 1728.01.4.0.00 | COTA-PARTE DA CONTRIBUIÇÃO DE CIDE | | |
| 1728.01.4.1.00 | COTA-PARTE DA CONTRIBUIÇÃO DE CIDE - PRINCIPAL | 01 110 | Artigo 159, inciso III da Constituição Federal |
| 1728.03.0.0.00 | TRANSF. REC. DO ESTADO PROG. DE SAÚDE FUNDO A FUNDO | | |
| 1728.03.1.0.00 | TRANSF. REC. DO ESTADO PROG. DE SAÚDE FUNDO A FUNDO | | |
| 1728.03.1.1.00 | TRANSF. REC. EST. PROG. SAÚDE FUNDO A FUNDO - PRINCIPAL | 02 300 | Legislação Especifica |
| 1728.07.0.0.00 | TRANSFERÊNCIAS DE ESTADOS DESTINADAS A ASSISTÊNCIA SOCIAL | | |
| 1728.07.1.0.00 | TRANSFERÊNCIAS DE ESTADOS DESTINADAS A ASSISTÊNCIA SOCIAL | | |
| 1728.07.1.1.01 | TRANSF. ESTADOS DESTINADAS A ASSISTÊNCIA SOCIAL - CRAS | 05 500 | Legislação Especifica |
| 1758.00.0.0.00 | TRANSFERÊNCIAS DE OUTRAS INSTITUIÇÕES PÚBLICAS | | |
| 1758.00.0.0.00 | TRANSF. OUT. INSTITUIÇÕES PÚBL. - ESTO/FAMUM | | |
| 1758.01.0.0.00 | TRANSF. DE RECURSOS DO FUNDO DE MANUTENÇÃO DO FUNDEB | | |
| 1758.01.1.0.00 | TRANSFERÊNCIAS DE RECURSOS DO FUNDEB | | |
| 1758.01.1.1.00 | TRANSFERÊNCIAS DE RECURSOS DO FUNDEB - PRINCIPAL | 05 260 | Lei nº 11.494/2007 |
| 000000000000000000 | OUTRAS RECEITAS CORRENTES | | |





PREFEITURA MUNICIPAL DO BOM JARDIM

Piçarra 19 de Junho, 5/N - CNPJ:10.293.074/0001-17

Orçamento Programático - Exercício de 2020

LEGISLAÇÃO DA RECEITA

(inc. III, § 1º, Art. 2º)

Quadro 11
 Page 7

| Código | Descrição | Fonte | Legislação |
|----------------|--|--------|----------------------------------|
| 1910.00.0.0.00 | MULTAS ADMINISTRATIVAS, CONTRATAIS E JUDICIAIS | | |
| 1910.01.0.0.00 | MULTAS PREVISTAS EM LEGISLAÇÃO ESPECÍFICA | | |
| 1910.01.1.0.00 | MULTAS PREVISTAS EM LEGISLAÇÃO ESPECÍFICA | | |
| 1910.01.1.2.00 | MULTAS PREVISTAS EM LEGISLAÇÃO ESPECÍFICA - MULTAS E JUROS D | 01 110 | Código Tributário do Município |
| 1920.00.0.0.00 | INDENIZAÇÕES, RESTITUIÇÕES E RESSARCIMENTOS | | |
| 1928.00.0.0.00 | INDENIZAÇÕES, RESTITUIÇÕES E RESSARCIMENTOS - ESPECÍFICAS E/DPMJUN | | |
| 1928.02.0.0.00 | RESTITUIÇÕES - ESPECÍFICAS PARA ESTADOS/DPMUNICÍPIOS | | |
| 1928.02.9.0.00 | OUTRAS RESTITUIÇÕES - ESPECÍFICAS PARA ESTADOS/DPMUN | | |
| 1928.02.9.1.01 | OUTRAS RESTITUIÇÕES - PREFEITURA | 01 110 | Legislação Específica |
| 1928.02.9.1.02 | OUTRAS RESTITUIÇÕES - FMS | 01 310 | Legislação Específica |
| 1928.02.9.1.03 | OUTRAS RESTITUIÇÕES - FIAS | 01 510 | Legislação Específica |
| 1990.00.0.0.00 | DEMAIS RECEITAS CORRENTES | | |
| 1990.03.0.0.00 | COMPENSAÇÕES FINANCEIRAS ENTRE O REGIME GERAL E OS RPPS | | |
| 1990.03.1.0.00 | COMPENSAÇÕES FINANCEIRAS ENTRE O REGIME GERAL E OS RPPS | | |
| 1990.03.1.1.00 | COMPENSAÇÕES FINANC. ENTRE O RGPS E OS RPPS - PRINCIPAL | | |
| 2000.00.0.0.00 | RECEITAS DE CAPITAL | | |
| 2100.00.0.0.00 | OPERAÇÕES DE CRÉDITO | | |
| 2110.00.0.0.00 | OPERAÇÕES DE CRÉDITO - MERCADO INTERNO | | |
| 2118.00.0.0.00 | OPERAÇÕES DE CRÉDITO - MERC. INTERNO - EST./DPMJUN | | |
| 2118.01.0.0.00 | OPERAÇÕES DE CRÉDITO - MERC. INTERNO - EST./DPMJUN | | |
| 2118.01.5.0.00 | OPERAÇÕES CRED. INTER. PROGRAMAS MODERNIZAÇÃO ADM PUBL | | |
| 2118.01.5.1.00 | OPERAÇÕES CRED. INTER. PROGRAMAS MODERNIZAÇÃO ADM PUBL - PRINCIPAL | 07 110 | Artigo 32 e 33 da LC nº 101/2000 |
| 2200.00.0.0.00 | ALIENAÇÃO DE BENS | | |
| 2210.00.0.0.00 | ALIENAÇÃO DE BENS MÓVEIS | | |
| 2213.00.0.0.00 | ALIENAÇÃO DE BENS MÓVEIS E SEMOVENTES | | |
| 2213.00.1.0.00 | ALIENAÇÃO DE BENS MÓVEIS E SEMOVENTES | | |
| 2213.00.1.1.00 | ALIENAÇÃO DE BENS MÓVEIS E SEMOVENTES - PRINCIPAL | 01 110 | Lei Federal nº 8.998/1993 |
| 2400.00.0.0.00 | TRANSFERÊNCIAS DE CAPITAL | | |
| 2410.00.0.0.00 | TRANSFERÊNCIAS DA UNIBO E DE SUAS ENTIDADES | | |



PREFEITURA MUNICIPAL DO BOM JARDIM

Praça 19 de Julho, SN - CNPJ:13.029.079/0001-17

Orçamento Programa - Exercício de 2020

LEGISLAÇÃO DA RECEITA

(Inc. III, § 1º, Art.2º)

| Código | Descrição | Fonte | Legislação |
|----------------|---|--------|---------------------------------------|
| 2416.00.0.0.00 | TRANSFERÊNCIAS DA UNIDADE ESPECÍFICAS DE EST. DE MUN. | | |
| 2416.03.0.0.00 | TRANSF. REC. - SUB-BLOCO CUSTEIO AÇÕES SERV. PUB. SAÚDE | | |
| 2416.03.1.0.00 | TRANSFERÊNCIA DE RECURSOS DO SUS - ATENÇÃO BÁSICA | | |
| 2416.03.1.1.02 | ESTRUTURAÇÃO DA ATENÇÃO À SAÚDE BUCAL | 05 300 | Legislação Específica |
| 2416.05.0.0.00 | TRANSF. REC. DESTINADOS A PROGRAMAS DE EDUCAÇÃO | | |
| 2416.05.9.0.00 | OUTRAS TRANSF. DESTINADAS A PROGRAMAS DE EDUCAÇÃO | | |
| 2416.05.9.1.00 | OUTRAS TRANSF. DESTINADAS A PROG. EDUC. - PRINCIPAL | 05 200 | Legislação Específica |
| 2416.10.0.0.00 | TRANSFERÊNCIA DE CONVÊNIO DA UNIÃO E DE SUAS ENTIDADES | | |
| 2416.10.5.0.00 | TRANSF. DE CONVÊNIO UNIBO DEST. PROG. SANEAM. BÁSICO | | |
| 2416.10.5.1.00 | TRANSF. CONVÊNIO UNIBO DEST. PROG. SANEAM. BÁSICO - PRINCIPAL | 05 100 | Legislação Específica |
| 2416.10.7.0.00 | TRANSF. CONV. DA UNIÃO DEST. INFRAEST. TRANSPORTE | | |
| 2416.10.7.1.00 | TRANSF. CONV. UNIBO DEST. PROG. INFRA. TRANSPORTE-PRINCIPAL | 05 100 | Lei Federal nº 8.669/93 e IN nº 01/97 |
| 2416.10.9.0.00 | OUTRAS TRANSFERÊNCIAS DE CONVÊNIO DA UNIÃO | | |
| 2416.10.9.1.00 | OUTRAS TRANSFERÊNCIAS DE CONVÊNIO DA UNIÃO - PRINCIPAL | 05 100 | Legislação Específica |
| 2420.00.0.0.00 | TRANSF. ESTADOS E DO DISTRITO FEDERAL E DE SUAS ENTIDADES | | |
| 2428.00.0.0.00 | TRANSF. ESTADOS E DO DISTRITO FEDERAL E DE SUAS ENTIDADES | | |
| 2428.10.0.0.00 | TRANSF. CONVÊNIO DOS ESTADOS E DO DISTR. E DE SUAS ENT. | | |
| 2428.10.9.0.00 | OUTRAS TRANSFERÊNCIAS DE CONVÊNIO DOS ESTADOS | | |
| 2428.10.9.1.00 | OUTRAS TRANSF. CONVÊNIO DOS ESTADOS - PRINCIPAL | 05 100 | Legislação Específica |
| 7000.00.0.0.00 | RECEITAS CORRENTES (INTRA) | | |
| 7200.00.0.0.00 | CONTRIBUIÇÕES (INTRA) | | |
| 7210.00.0.0.00 | CONTRIBUIÇÕES SOCIAIS (INTRA) | | |
| 7218.00.0.0.00 | CONTRIBUIÇÕES SOCIAIS ESPECÍFICAS DE ESTADOS, DF E MUNICÍPIO | | |
| 7218.03.0.0.00 | CPSSS PATRONAL - SERVIDOR CIVIL - ESPECÍFICO DE ESTAD/MUN (| | |
| 7218.03.1.0.00 | CPSSS PATRONAL - SERVIDOR CIVIL ATIVO (INTRA) | | |
| 7218.03.1.1.01 | CPSSS PATRONAL - SERVIDOR CIVIL ATIVO - PRINCIPAL (INTRA) | 01 10 | Legislação Específica |
| 7218.03.1.1.02 | CPSSS PATRONAL - SERVIDOR CIVIL ATIVO - SAÚDE (INTRA) | 01 10 | Legislação Específica |
| 7218.03.1.1.03 | CPSSS PATRONAL - SERVIDOR CIVIL ATIVO - FUNDEB 60% (INTRA) | 01 10 | Legislação Específica |





PREFEITURA MUNICIPAL DO BOM JARDIM

Praça 15 de Julho, S/N - CNPJ: 10.193.07-9/0001-17

Orçamento Programa - Exercício de 2020

LEGISLAÇÃO DA RECEITA

(INC. III, § 1º, Art. 2º)

| Código | Discriminação | Fonte | Legislação |
|----------------|--|--------|---|
| 7218.03.1.1.04 | CPSSS PATRONAL - SERVIDOR CIVIL ATIVO- FUNDEB 40% (INTRA) | 01 610 | Legislação Específica |
| 7218.03.1.1.05 | CPSSS PATRONAL - SERVIDOR CIVIL ATIVO- FMS (INTRA) | 01 610 | Legislação Específica |
| 7218.03.1.1.06 | CPSSS PATRONAL - SERVIDOR CIVIL ATIVO- CÂMERA (INTRA) | 01 610 | Legislação Específica |
| 7218.03.1.2.01 | CPSSS PATRONAL - SERVIDOR CIVIL ATIVO-MULTAS E JUROS DE MORA | 01 610 | Legislação Específica |
| 9500.00.0.0.00 | (R) DEDUÇÕES DA RECEITA | | |
| 9500.00.0.0.00 | (R) DEDUÇÕES DO FUNDEB | | |
| 9510.00.0.0.01 | (R) DEDUÇÕES DE RECEITA DO FPM PARA FORMAÇÃO DO FUNDEB | 01 110 | Artigo 153 da Constituição Federal e Lei Federal nº 11.494/2007 |
| 9510.00.0.0.02 | (R) DEDUÇÕES DE RECEITA DO ITR PARA FORMAÇÃO DO FUNDEB | 01 110 | Artigo 153 da Constituição Federal e Lei Federal nº 11.494/2007 |
| 9510.00.0.0.03 | (R) DEDUÇÕES DE RECEITA DO ICMS DES. PARA FORMAÇÃO DO FUNDEB | 01 110 | Artigo 153 da Constituição Federal e Lei Federal nº 11.494/2007 |
| 9510.00.0.0.04 | (R) DEDUÇÕES DE RECEITA DO ICMS PARA FORMAÇÃO DO FUNDEB | 01 110 | Artigo 153 da Constituição Federal e Lei Federal nº 11.494/2007 |
| 9510.00.0.0.05 | (R) DEDUÇÕES DE RECEITA DO IPVA PARA FORMAÇÃO DO FUNDEB | 01 110 | Artigo 153 da Constituição Federal e Lei Federal nº 11.494/2007 |
| 9510.00.0.0.06 | (R) DEDUÇÕES DE RECEITA DO IPI PARA FORMAÇÃO DO FUNDEB | 01 110 | Artigo 153 da Constituição Federal e Lei Federal nº 11.494/2007 |





| FONTES | | APLICAÇÃO | |
|--|-----------------------|--|-----------------------|
| DISCRIMINAÇÃO | Valor em R\$ | DISCRIMINAÇÃO | Valor em R\$ |
| RECEITA MUNICIPAL PREVISTA NESTE ORÇAMENTO | % | DESPESA DESTINADA A PROMOÇÃO DA CRIANÇA E DO ADOLESCENTE | % |
| RECEITAS CORRENTES | 82,51 | DESB. ASIST. A CRIANÇA E AO ADOLESCENTE | 1,00 |
| RECEITAS DE CAPITAL | 17,49 | | |
| | 100.000.000,00 | | 100.000.000,00 |
| | 100.218.464,00 | | |
| TOTAL | 100.000.000,00 | TOTAL | 100.000.000,00 |

PREFEITURA MUNICIPAL DO BOM JARDIM
DEMONSTRATIVO DOS RECURSOS DESTINADOS A
CRIANÇA E AO ADOLESCENTE





PREFEITURA MUNICIPAL DO BOM JARDIM
DEMONSTRATIVO DOS RECURSOS DESTINADOS À
RESERVA DE CONTINGÊNCIA



| FONTE | | APLICAÇÃO | |
|---|----------------------|---|---------------------|
| DISCRIMINAÇÃO | Valor em R\$ | DISCRIMINAÇÃO | Valor em R\$ |
| RECEITA CORRENTE PREVISTA NESTE ORÇAMENTO | % | DESPESA DESTINADA À RESERVA DE CONTINGÊNCIA | % |
| RECEITA CORRENTE LÍQUIDA | 88.804.877,00 | Reserva de Contingência | 1.000.000,00 |
| | 100,00 | | 1,13 |
| TOTAL | 88.804.877,00 | TOTAL | 1.000.000,00 |



PREFEITURA MUNICIPAL DO BOM JARDIM

Praça 19 de Julho, SN
 10.293.074/0001-17 Exercício: 2020

RECEITA PREVISTA

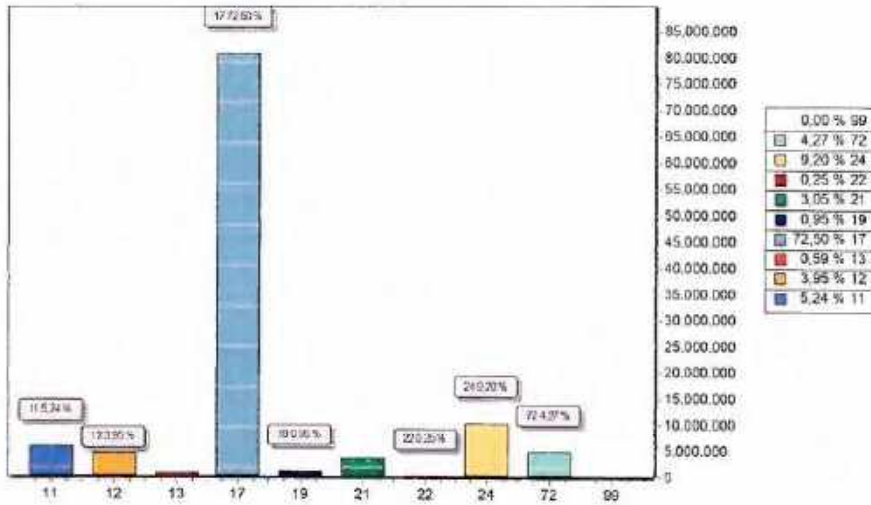

| CODIGO | PREVISTO |
|--------------|---|
| 11 | 5.835.000,00 |
| 12 | 4.404.576,00 |
| 13 | 655.872,00 |
| 17 | 80.769.000,00 |
| 19 | 1.561.916,00 |
| 21 | 3.400.000,00 |
| 22 | 273.000,00 |
| 24 | 10.250.000,00 |
| 72 | 4.756.536,00 |
| 99 | RECURSOS ARRECADADOS EM EXERCÍCIOS ANTERIORES |
| TOTAL | 111.405.000,00 |



PREFEITURA MUNICIPAL DO BOM JARDIM
Praça 19 de Julho, 58
10.293.874/0001-17 Exercicio: 2020
DESPESA ORÇADA POR GRUPO

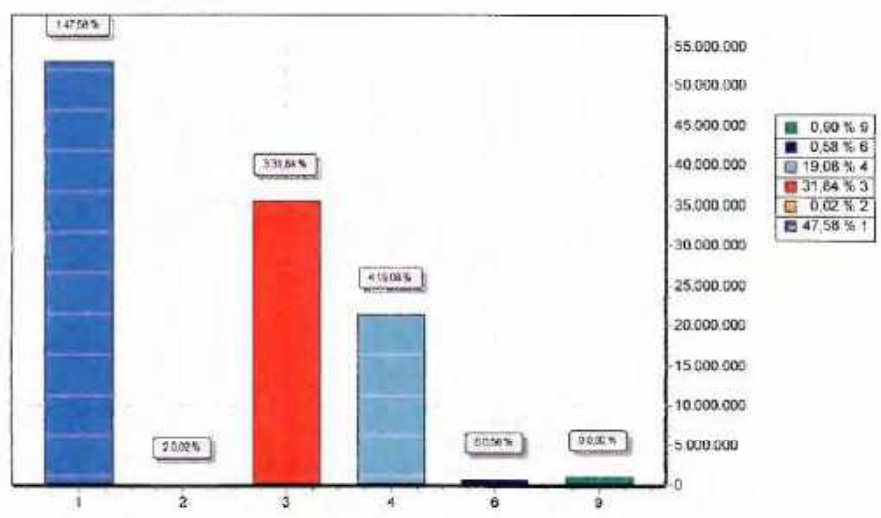

| GRUPO | DOTAÇÃO |
|------------------------------|----------------|
| 1 PESSOAL E ENCARGOS SOCIAIS | 53.003.000,00 |
| 2 JUROS E ENCARGOS DA DÍVIDA | 20.000,00 |
| 3 OUTRAS DESPESAS CORRENTES | 35.472.000,00 |
| 4 INVESTIMENTOS | 21.250.000,00 |
| 6 AMORTIZAÇÃO DA DÍVIDA | 650.000,00 |
| 9 RESERVA DE CONTINGÊNCIA | 1.000.000,00 |
| TOTAL | 111.405.000,00 |



PREFEITURA MUNICIPAL DO BOM JARDIM

Prévia 19 de Junho, 5h

10.255.074/0001-17

Exercício: 2020

CONSOLIDAÇÃO GERAL DA DESPESA

| CODIGO | ESPECIFICAÇÃO | DOTAÇÃO |
|--------|--------------------------------|---------------|
| 100 | GERAL TOTAL | 8.086.000,00 |
| 110 | GERAL | 8.086.000,00 |
| 001 | Outros Convênios | 29.261.000,00 |
| 001 | Recursos Próprios | 29.080.000,00 |
| 021 | Operação de Crédito | 1.486.000,00 |
| 200 | EDUCAÇÃO | 8.076.000,00 |
| 001 | Salário-Educação | 1.000.000,00 |
| 003 | PNATE | 440.000,00 |
| 006 | Outras Transf. FNDE | 10.000,00 |
| 007 | Convênio Educação | 7.150.000,00 |
| 008 | P.D.O.E | 15.000,00 |
| 009 | P.N.A.E | 845.000,00 |
| 210 | EDUCAÇÃO GERAL | 2.110.000,00 |
| 001 | Educação - Recursos Próprios | 7.000.000,00 |
| 260 | EDUCAÇÃO - FUNDEB | 27.000.000,00 |
| 001 | FUNDEB 60% | 800.000,00 |
| 002 | FUNDEB 40% | 1.000.000,00 |
| 003 | Complementação-FUNDEB | 2.000.000,00 |
| 300 | SAÚDE | 1.000.000,00 |
| 001 | Recursos Transferidos do SUS | 1.000.000,00 |
| 310 | SAÚDE GERAL | 1.000.000,00 |
| 001 | Salário-Recursos Próprios | 1.000.000,00 |
| 500 | ASSISTÊNCIA SOCIAL | 1.000.000,00 |
| 001 | Recursos Transferidos do FPMAS | 1.000.000,00 |
| 510 | ASSISTÊNCIA SOCIAL-GERAL | 1.000.000,00 |
| 001 | Assistência-Recursos Próprios | 1.000.000,00 |
| 610 | IMPOSTOS - CONTRIBUIÇÕES | 1.000.000,00 |
| 000 | RPPS-CONTRIBUIÇÕES | 1.000.000,00 |





Documento Assinado Digitalmente por: JOAO FRANCISCO DE LIRA
Acesse em: <https://stce.tce.pe.gov.br/epp/validaDoc.seam> Código do documento: 7ed4da64-090f-4d88-b35e-85d56e4ccc47



PREFEITURA MUNICIPAL DO BOM JARDIM
Praça 1º de Junho, SN
10.263-07/40001-17 Exercício: 2020
CONSOLIDADAÇÃO GERAL DA DESPESA

| CODIGO | ESPECIFICACAO | TOTAL |
|--------|---------------|----------------|
| | DOTAÇÃO | 111.495.000,00 |



PREFEITURA DO BOM JARDIM

DEMONSTRATIVO REGIONALIZADO DO EFEITO, SOBRE AS RECEITAS E DESPESAS, DECORRENTE DE ISENÇÕES, ANISTIAS, REMISSÕES, SUBSÍDIOS E BENEFÍCIOS DE NATUREZA FINANCEIRA, TRIBUTÁRIA E CREDITÍCIA

FUNDAMENTAÇÃO

Em conformidade ao disposto no art. 165, § 6º da Constituição Federal, o Poder Executivo Municipal esclarece que não está previsto no Orçamento Municipal para o exercício de 2020 nenhum efeito sobre receita e despesa decorrentes de isenções, anistias, remissões, subsídios e benefícios de natureza financeira, tributária e creditícia.

Por conseguinte, não há valores a demonstrar em decorrência de isenções, anistias, remissões, subsídios e benefícios de natureza financeira, tributária e creditícia, no exercício de 2020.

Bom Jardim, _____ de Outubro de 2019

João Francisco de Lira
Prefeito Constitucional



PREFEITURA MUNICIPAL DO COM. JARDIM
Praça 16 de Julho, S/N - CAPA:10.283.0740001-17

Orçamento Programa - Exercício de 2020

EVOLUÇÃO DA RECEITA

(Inc. III, Art.22º)

| Codigo | Descrição | Receita Afetada | | | | Receita Prevista | |
|-------------|---------------------------------------|-----------------|---------------|---------------|---------------|------------------|------|
| | | 2015 | 2017 | 2018 | 2019 | 2020 | 2020 |
| 1000.00.0.0 | RECEITAS CORRENTES | | | | | | |
| 1100.00.0.0 | IMPOSTOS, TAXAS E CONTRIBUIÇÕES DE IM | 1.654.865,73 | 2.019.733,88 | 2.105.272,54 | 2.457.000,00 | 6.808.000,00 | |
| 1200.00.0.0 | CONTRIBUIÇÕES | 2.296.339,57 | 2.701.242,95 | 2.728.450,06 | 3.080.800,00 | 4.104.576,00 | |
| 1300.00.0.0 | RECEITA PATRIMONIAL | 615.652,06 | 468.685,25 | 221.454,75 | 173.600,00 | 615.872,00 | |
| 1600.00.0.0 | RECEITA DE SERVIÇOS | 317.215,00 | 1.773,75 | 1.871,80 | 5.000,00 | | |
| 1700.00.0.0 | TRANSFERÊNCIAS CORRENTES | 65.266.897,72 | 63.862.362,22 | 67.810.865,61 | 78.568.000,00 | 84.282.000,00 | |
| 1900.00.0.0 | OUTRAS RECEITAS CORRENTES | 3.840.826,82 | 697.341,04 | 673.263,61 | 868.800,00 | 1.057.016,00 | |
| | Sub-Total | 74.100.186,30 | 70.011.118,69 | 73.641.748,36 | 85.153.200,00 | 95.947.464,00 | |
| 2000.00.0.0 | RECEITAS DE CAPITAL | | | | | | |
| 2100.00.0.0 | OPERAÇÕES DE CRÉDITO | 47.725,00 | | 242.536,35 | 50.000,00 | 3.400.000,00 | |
| 2200.00.0.0 | ALIENAÇÃO DE BENS | 2.540.756,32 | 109.876,46 | 3.992.218,95 | 107.000,00 | 273.000,00 | |
| 2400.00.0.0 | TRANSFERÊNCIAS DE CAPITAL | 2.568.484,32 | 109.876,46 | 4.234.756,30 | 1.202.000,00 | 2.670.000,00 | |
| | Sub-Total | 5.586.965,64 | 219.752,92 | 8.479.511,60 | 1.359.000,00 | 6.343.000,00 | |
| 7000.00.0.0 | RECEITAS CORRENTES (INTRA) | | | | | | |
| 7200.00.0.0 | CONTRIBUIÇÕES (INTRA) | 2.953.911,81 | 2.776.781,56 | 4.411.206,20 | 3.156.968,80 | 4.756.526,00 | |
| 7500.00.0.0 | OUTRAS RECEITAS CORRENTES (INTRA) | 2.974.339,21 | 2.807.465,23 | 4.411.234,30 | 3.668.800,00 | 4.766.636,00 | |
| | Sub-Total | 5.928.251,02 | 5.584.246,79 | 8.822.440,50 | 6.825.768,80 | 9.523.162,00 | |
| 8000.00.0.0 | (R) DEDUÇÕES DA RECEITA | | | | | | |
| 8500.00.0.0 | (R) DEDUÇÕES DO FUNDEB | -6.138.284,00 | -5.835.856,14 | -6.352.306,38 | -7.436.000,00 | -8.353.000,00 | |
| | Sub-Total | -6.138.284,00 | -5.835.856,14 | -6.352.306,38 | -7.436.000,00 | -8.353.000,00 | |
| | TOTAL | 73.561.735,33 | 70.066.618,24 | 77.634.871,46 | 92.589.200,00 | 95.754.000,00 | |





PREFEITURA MUNICIPAL DO BOM JARDIM

Prça 19 de Julho, 8N - CNPJ: 10.293.074/0001-17

Orçamento Programa - Exercício de 2020

Quadro 10

EVOLUÇÃO DA DESPESA

Page 1

(Inc. II, Art. 22)

| Codigo | Discriminação | DESPESA | | |
|---|--|----------------------|----------------------|----------------------|
| | | Realizada 2018 | Fozada 2019 | Prevista 2020 |
| DESPESAS CORRENTES | | | | |
| 3 1 | PESSOAL E ENCARGOS SOCIAIS | 45.648.420,40 | 46.792.000,00 | 52.663.000,00 |
| 3 2 | JUROS E ENCARGOS DA DÍVIDA | | 20.000,00 | 20.000,00 |
| 3 3 | OUTRAS DESPESAS CORRENTES | 23.183.705,98 | 25.889.000,00 | 34.771.000,00 |
| | Sub Total | 68.832.126,38 | 74.611.000,00 | 87.444.000,00 |
| DESPESAS DE CAPITAL | | | | |
| 4 4 | INVESTIMENTOS | 7.699.975,02 | 6.880.000,00 | 9.690.000,00 |
| 4 6 | AMORTIZAÇÃO DA DÍVIDA | 636.158,05 | 700.000,00 | 650.000,00 |
| | Sub Total | 8.336.133,07 | 7.580.000,00 | 10.340.000,00 |
| Reserva do Regime Próprio Previdenciário do Servidor | | | | |
| 7 7 | Reserva do Regime Próprio Previdenciário do Servidor | | | |
| | Sub Total | 0,00 | 0,00 | 0,00 |
| RESERVA DE CONTINGENCIA | | | | |
| 9 9 | RESERVA DE CONTINGÊNCIA | | 800.000,00 | 1.000.000,00 |
| | Sub Total | 0,00 | 800.000,00 | 1.000.000,00 |
| | TOTAL | 77.168.309,45 | 82.971.000,00 | 98.754.000,00 |

PREFEITURA MUNICIPAL DO BOM JARDIM

Prépio 19 de Julho, SN - CNPJ: 10.293.074/0001-17
 Orçamento Programático - Exercício de 2020

DEMONSTRATIVO DA RECEITA E DESPESA SEGUNDO AS CATEGORIAS ECONÔMICAS
 (Inc. II, §1º, Art.2º)



Anexo 01

Página 1

| RECEITA | R\$ | R\$ | DESPESA | R\$ |
|---|----------------|--------------|---------------------------------|----------------|
| RECEITAS CORRENTES | | | DESPESAS CORRENTES | |
| IMPOSTOS, TAXAS E CONTRIBUIÇÕES DE MELHORIA | 5.535.000,00 | | PESSOAL E ENCARGOS SOCIAIS | 53.003.000,00 |
| CONTRIBUIÇÕES | 4.404.576,00 | | JURIS E ENCARGOS DA DÍVIDA | 21.000,00 |
| RECEITA PATRIMONIAL | 656.072,00 | | OUTRAS DESPESAS CORRENTES | 36.472.000,00 |
| TRANSFERÊNCIAS CORRENTES | 89.292.000,00 | | | |
| OUTRAS RECEITAS CORRENTES | 1.061.016,00 | | SUB TOTAL | 86.495.000,00 |
| CONTRIBUIÇÕES (INTRA) | 4.756.536,00 | | SUPERAVIT DO ORÇAMENTO CORRENTE | 8.987.000,00 |
| (R) DEDUÇÕES DO FUNDEB | -8.453.000,00 | | TOTAL | 97.482.000,00 |
| SUB TOTAL | 97.482.000,00 | | | |
| TOTAL | 97.482.000,00 | | DESPESAS DE CAPITAL | |
| SUPERAVIT DO ORÇAMENTO CORRENTE | | 8.987.000,00 | INVESTIMENTOS | 21.260.000,00 |
| RECEITAS DE CAPITAL | | | AMORTIZAÇÃO DA DÍVIDA | 660.000,00 |
| OPERACIONES DE CRÉDITO | 3.400.000,00 | | SUB TOTAL | 21.910.000,00 |
| ALIEIENÇÃO DE BENS | 273.000,00 | | | |
| TRANSFERÊNCIAS DE CAPITAL | 10.250.000,00 | | RESERVA DE CONTINGÊNCIA | 1.000.000,00 |
| SUB TOTAL | 13.923.000,00 | | TOTAL | 22.910.000,00 |
| TOTAL | 22.910.000,00 | | | |
| RESUMO | | | RESUMO | |
| RECEITAS CORRENTES | 101.216.484,00 | | DESPESAS CORRENTES | 86.495.000,00 |
| RECEITAS CORRENTES (INTRA) | 4.756.536,00 | | DESPESAS DE CAPITAL | 21.910.000,00 |
| DEDUÇÕES DA RECEITA CORRENTE | -8.453.000,00 | | RESERVA DE CONTINGÊNCIA | 1.000.000,00 |
| RECEITAS DE CAPITAL | 13.923.000,00 | | TOTAL DE DESPESA | 111.405.000,00 |
| TOTAL DE RECEITAS | 111.405.000,00 | | TOTAL | 111.405.000,00 |
| TOTAL | 111.405.000,00 | | | |





Documento Assinado Digitalmente por: JOAO FRANCISCO DE LIRA
Acesse em: <https://etce.tce.pe.gov.br/epv/validaDoc.seam> Código do documento: 7ed44da64-090f-4d88-b35e-85d56e4cece47



PREFEITURA MUNICIPAL DO BOM JARDIM

Placa 18 de Julho, SN - CNPJ:10.263.074/0001-17

Orçamento Programático - Exercício de 2020

DEMONSTRATIVO DA RECEITA E DESPESA SEGUNDO AS CATEGORIAS ECONOMICAS

(Inc. II, §1º, Art. 2º)

Anexo 01

Página 2



PREFEITURA MUNICIPAL DO BOM JARDIM
 Praça 19 de Julho, SN - CNPJ:10.293.074/0001-17

Anexo 02
 Page 1

Orçamento Programa - Exercício de 2020
RECEITAS SEGUNDO AS CATEGORIAS ECONOMICAS

| Código | Especificação | F.R.-C.A. | Desdobramento | SubCategoria Fonte | Categoria Econômica |
|-------------|---|-----------------|---------------|--------------------|---------------------|
| 1000.00.0.0 | RECEITAS CORRENTES | | | | 101.216.464,00 |
| 1100.00.0.0 | IMPOSTOS, TAXAS E CONTRIBUIÇÕES DE MELHORIA | | | 5.835.000,00 | |
| 1110.00.0.0 | IMPOSTOS | | | 5.560.000,00 | |
| 1113.00.0.0 | IMPOSTOS SOBRE A RENDA E PROVENTOS DE QUALQUER NATUREZA | | 3.400.000,00 | | |
| 1113.03.0.0 | IMPOSTO SOBRE A RENDA - RETIDO NA FONTE | | 3.400.000,00 | | |
| 1113.03.1.0 | IMPOSTO SOBRE A RENDA - RETIDO NA FONTE - TRABALHO | | 1.000.000,00 | | |
| 1113.03.1.1 | IRRF - TRABALHO - PRINCIPAL | 0.01.00.110.001 | 1.000.000,00 | | |
| 1113.03.4.0 | IMPOSTO SOBRE A RENDA - RETIDO NA FONTE - OUTROS RENDIMENTOS | | 2.400.000,00 | | |
| 1113.03.4.1 | IRRF - OUTROS RENDIMENTOS - PRINCIPAL | 0.01.00.110.001 | 2.400.000,00 | | |
| 1118.00.0.0 | IMPOSTOS ESPECÍFICOS DE ESTADOS, DF E MUNICÍPIOS | | 2.160.000,00 | | |
| 1118.01.0.0 | IMPOSTOS SOBRE O PATRIMÔNIO PARA ESTADOS/MUNICÍPIOS | | 260.000,00 | | |
| 1118.01.1.0 | IMPOSTO SOBRE A PROPRIEDADE RURAL E TERRITORIAL URBANA | | 110.000,00 | | |
| 1118.01.1.1 | ITR - PRINCIPAL | 0.01.00.110.001 | 100.000,00 | | |
| 1118.01.1.3 | ITR - DÍVIDA ATIVA | 0.01.00.110.001 | 10.000,00 | | |
| 1118.01.4.0 | IMP. TRANSMISSÃO "INTER VIVOS" DE BENS MÓVEIS E DIREITOS | | 150.000,00 | | |
| 1118.01.4.1 | ITB - PRINCIPAL | 0.01.00.110.001 | 100.000,00 | | |
| 1118.01.4.2 | ITB - MULTAS E JUROS DE MORA | 0.01.00.110.001 | 50.000,00 | | |
| 1118.02.0.0 | IMPOSTOS SOBRE A PRODUÇÃO, CIRCULAÇÃO DE MERCADORIAS E SERVIÇOS | | 1.900.000,00 | | |
| 1118.02.3.0 | IMPOSTO SOBRE SERVIÇOS DE QUALQUER NATUREZA | | 1.900.000,00 | | |
| 1118.02.3.1 | ISS - PRINCIPAL | 0.01.00.110.001 | 1.800.000,00 | | |
| 1118.02.3.3 | ISS - DÍVIDA ATIVA | 0.01.00.110.001 | 100.000,00 | | |
| 1120.00.0.0 | TAXAS | | | 275.000,00 | |
| 1122.00.0.0 | TAXAS PELA PRESTAÇÃO DE SERVIÇOS | | 20.000,00 | | |
| 1122.01.0.0 | TAXAS PELA PRESTAÇÃO DE SERVIÇOS | | 20.000,00 | | |
| 1122.01.1.0 | TAXAS PELA PRESTAÇÃO DE SERVIÇOS - PRINCIPAL | 0.01.00.110.001 | 20.000,00 | | |
| 1122.01.1.1 | TAXAS PELA PRESTAÇÃO DE SERVIÇOS - PRINCIPAL | 0.01.00.110.001 | 20.000,00 | | |
| 1128.00.0.0 | TAXAS ESPECÍFICAS DE ESTADOS, DF E MUNICÍPIOS | | 255.000,00 | | |
| 1128.01.0.0 | TAXAS DE INSPEÇÃO, CONTROLE E FISCALIZAÇÃO | | 255.000,00 | | |
| 1128.01.0.0 | TAXAS DE INSPEÇÃO, CONTROLE E FISCALIZAÇÃO - OUTRAS | | 255.000,00 | | |
| 1128.01.0.1 | TAXAS DE INSPEÇÃO, CONTROLE E FISCALIZAÇÃO - OUTRAS - PRINCIPAL | 0.01.00.110.001 | 255.000,00 | | |
| 1200.00.0.0 | CONTRIBUIÇÕES | | | 4.404.576,00 | |
| 1210.00.0.0 | CONTRIBUIÇÕES SOCIAIS | | | 2.904.576,00 | |
| 1218.00.0.0 | CONTRIBUIÇÕES SOCIAIS ESPECÍFICAS DE ESTADOS/DF E MUNICÍPIOS | | 2.904.576,00 | | |
| 1218.01.0.0 | CONTRIB. SERVIDOR CIVIL PLANO SEGURIDADE SOCIAL - CPSS | | 2.883.938,00 | | |
| 1218.01.1.0 | CPSS DO SERVIDOR CIVIL ATIVO | | 2.875.296,00 | | |
| 1218.01.1.1 | CPSS DO SERVIDOR CIVIL ATIVO - PRINCIPAL | 0.01.15.610.000 | 2.875.296,00 | | |
| 1218.01.1.2 | CPSS DO SERVIDOR CIVIL ATIVO - MULTAS E JUROS DE MORA | 0.01.15.610.000 | 14.640,00 | | |
| 1218.01.3.0 | CPSS DO SERVIDOR CIVIL - PENSIONISTAS | | 14.840,00 | | |
| 1218.01.3.1 | CPSS DO SERVIDOR CIVIL - PENSIONISTAS - PRINCIPAL | 0.01.15.610.000 | 14.640,00 | | |
| 1240.00.0.0 | CONTRIBUIÇÃO PARA O CUSTEIO DO SERVIÇO DE ILUMINAÇÃO PÚBLICA | | 1.500.000,00 | 1.500.000,00 | |
| 1240.00.0.0 | CONTRIBUIÇÃO PARA O CUSTEIO DO SERVIÇO DE ILUMINAÇÃO PÚBLICA | | 1.500.000,00 | | |
| 1240.00.1.0 | CONTRIB. CUSTEIO SERVIÇO ILUMINAÇÃO PÚBLICA - PRINCIPAL | 0.01.00.110.001 | 1.500.000,00 | | |
| 1300.00.0.0 | RECEITA PATRIMONIAL | | | 655.872,00 | |
| 1320.00.0.0 | VALORES MOBILIÁRIOS | | | 655.872,00 | |
| 1321.00.0.0 | JUROS E CORREÇÕES MONETÁRIAS | | 655.872,00 | | |
| 1321.00.1.0 | REMUNERAÇÃO DE DEPÓSITOS BANCÁRIOS | | 221.000,00 | | |
| 1321.00.1.1 | REMUNERAÇÃO DE DEPÓSITOS BANCÁRIOS - PRINCIPAL | 0.01.00.110.001 | 110.000,00 | | |
| 1321.00.1.1 | REMUNERAÇÃO DE DEPÓSITOS BANCÁRIOS - PRINCIPAL | 0.01.00.310.001 | 5.000,00 | | |
| 1321.00.1.1 | REMUNERAÇÃO DE DEPÓSITOS BANCÁRIOS - PRINCIPAL | 0.01.00.510.001 | 1.000,00 | | |
| 1321.00.1.1 | REMUNERAÇÃO DE DEPÓSITOS BANCÁRIOS - PRINCIPAL | 0.05.07.200.008 | 10.000,00 | | |
| 1321.00.1.1 | REMUNERAÇÃO DE DEPÓSITOS BANCÁRIOS - PRINCIPAL | 0.05.00.260.000 | 50.000,00 | | |
| 1321.00.1.1 | REMUNERAÇÃO DE DEPÓSITOS BANCÁRIOS - PRINCIPAL | 0.05.10.300.001 | 30.000,00 | | |
| 1321.00.1.1 | REMUNERAÇÃO DE DEPÓSITOS BANCÁRIOS - PRINCIPAL | 0.05.12.500.001 | 15.000,00 | | |



PREFEITURA MUNICIPAL DO BOM JARDIM
 Praça 19 de Julho, SN - CNPJ: 10.293.074/0001-17

Anexo 02
 Page 2

Orçamento Programa - Exercício de 2020
RECEITAS SEGUNDO AS CATEGORIAS ECONOMICAS

| Código | Especificação | F.R.-C.A | Desdobramento | SubCategoria Fonte | Categoria Econômica |
|-------------|--|-----------------|---------------|-----------------------|------------------------|
| 1321.00.4.0 | REMUNERAÇÃO-REC. DO REGIME PRÓPRIO DE PREV. SOCIAL- RPPS | | 434.872,00 | | |
| 1321.00.4.1 | REMUNERAÇÃO RECURSOS DO RPPS - PRINCIPAL | 0.01.15.610.000 | 434.872,00 | | |
| 1700.00.0.0 | TRANSFERÊNCIAS CORRENTES | | | 89.262.000,00 | |
| 1710.00.0.0 | TRANSFERÊNCIAS DA UNIÃO E DE SUAS ENTIDADES | | | 54.067.000,00 | |
| 1718.00.0.0 | TRANSF. DA UNIÃO - ESPECÍFICAS DE ESTADOS, DF E MUNIC. | | 54.067.000,00 | | |
| 1718.01.0.0 | PARTICIPAÇÃO NA RECEITA DA UNIÃO | | 34.702.000,00 | | |
| 1718.01.2.0 | COTA-PARTE DO FUNDO DE PARTIC. DOS MUNIC. - COTA MENSAL | | 32.000.000,00 | | |
| 1718.01.2.1 | COTA-PARTE DO FPM - COTA MENSAL - PRINCIPAL | 0.01.00.110.001 | 32.000.000,00 | | |
| 1718.01.3.0 | COTA-PARTE FUNDO DE PARTIC. MUNIC - 1% COTA DEZEMBRO | | 1.200.000,00 | | |
| 1718.01.3.1 | COTA-PARTE DO FPM-1% COTA-DEZEMBRO - PRINCIPAL | 0.01.00.110.001 | 1.200.000,00 | | |
| 1718.01.4.0 | COTA-PARTE FUNDO DE PARTIC. DOS MUNIC - 1% COTA JULHO | | 1.500.000,00 | | |
| 1718.01.4.1 | COTA-PARTE DO FPM-1% COTA-JULHO - PRINCIPAL | 0.01.00.110.001 | 1.500.000,00 | | |
| 1718.01.5.0 | COTA-PARTE DO NP SOBRE A PROP.TERRIT. RURAL | | 2.000,00 | | |
| 1718.01.5.1 | COTA-PARTE DO | 0.05.00.110.301 | 2.000,00 | | |
| 1718.02.0.0 | IMP.COSTO-PROPRIO TERRIT. RURAL-PRINCIPAL | | 600.000,00 | | |
| 1718.02.2.0 | TRANSF. COMPENS. FINANC. PELA EXPLORAÇÃO DE REC. NATURAIS | | 100.000,00 | | |
| 1718.02.2.1 | COTA-PARTE DA COMPENS. FINANC. DE REC. MINERAIS - OFEN | 0.01.00.110.301 | 100.000,00 | | |
| 1718.02.6.0 | COTA-PARTE DO FUNDO ESPECIAL DO PETRÓLEO - FEP | | 500.000,00 | | |
| 1718.02.6.1 | COTA-PARTE DO FUNDO ESPECIAL DO PETRÓLEO - FEP - PRINCIPAL | 0.01.00.110.001 | 500.000,00 | | |
| 1718.03.0.0 | TRANSF. RECURSOS DO FUNDO A FUNDO CURTICIO SERV. PUS SAUDE | | 8.930.000,00 | | |
| 1718.03.1.0 | TRANSFERÊNCIA DE RECURSOS DO SUS - ATENÇÃO BÁSICA | | 8.930.000,00 | | |
| 1718.03.1.1 | TRANSF. RECURSOS DO SUS - ATENÇÃO BÁSICA - PRINCIPAL | 0.05.10.300.001 | 8.930.000,00 | | |
| 1718.03.2.0 | TRANSF. SUS - ATENÇÃO MÉDIA E ALTA COMPLEX. AMB. E HOSPITALAR | | 10.000,00 | | |
| 1718.03.2.1 | SUS-ATENÇÃO MÉDIA E ALTA COMPLEX. AMB. E HOSPIT. PRINCIPAL | 0.05.10.300.001 | 10.000,00 | | |
| 1718.05.0.0 | TRANSFER. DE RECURSOS DO FUNDO NAC. DESENV. EDUCAÇÃO FINEE | | 2.600.000,00 | | |
| 1718.05.1.0 | TRANSFERÊNCIAS DO SALÁRIO EDUCAÇÃO | | 1.300.000,00 | | |
| 1718.05.1.1 | TRANSFERÊNCIAS DO SALÁRIO EDUCAÇÃO - PRINCIPAL | 0.05.02.200.001 | 1.300.000,00 | | |
| 1718.05.2.0 | TRANSF. DIRETAS FINEE REF. PROG. DINHEIRO DIRETO NA ESC. PODEE | | 15.000,00 | | |
| 1718.05.2.1 | TRANSF. DIRETAS DO FINEE - PROGRAMA PODEE - PRINCIPAL | 0.05.05.200.008 | 15.000,00 | | |
| 1718.05.3.0 | TRANSF. DIRETAS DO FINEE REF. PROG. NAC. ALIM. ESCOLAR. PNAE | | 845.000,00 | | |
| 1718.05.3.1 | TRANSF. DIRETAS DO FINEE - PROGRAMA PNAE - PRINCIPAL | 0.05.03.200.009 | 845.000,00 | | |
| 1718.05.4.0 | TRANSF. FINEE REF. AD. PROG. NAC. APOIO | | 440.000,00 | | |
| 1718.05.4.1 | TRANSF. ESCOLAR. PNAE | 0.05.04.200.003 | 440.000,00 | | |
| 1718.06.0.0 | TRANSFERÊNCIA FINANCEIRA ICMS - DESONERAÇÃO - L.C. Nº 87/96 | | 15.000,00 | | |
| 1718.06.1.0 | TRANSFERÊNCIA FINANCEIRA ICMS - DESONERAÇÃO - L.C. Nº 87/96 | | 15.000,00 | | |
| 1718.06.1.1 | TRANSF. FINANC. ICMS - DESONERAÇÃO - L.C. Nº 87/96 - PRINCIPAL | 0.01.00.110.001 | 15.000,00 | | |
| 1718.08.0.0 | TRANSF. RECURSOS COMPLEMENTAÇÃO DA UNIÃO AD FUNDES | | 2.400.000,00 | | |
| 1718.08.1.0 | TRANSF. RECURSOS COMPLEMENTAÇÃO DA UNIÃO AD FUNDES - PRINCIPAL | 0.05.25.280.003 | 2.400.000,00 | | |
| 1718.12.0.0 | TRANSF. DE RECURSOS DO FUNDO NACIONAL DE ASSIST. SOCIAL | | 1.410.000,00 | | |
| 1718.12.1.0 | TRANSFERÊNCIAS DE RECURSOS DO FNAS - PRINCIPAL | 0.05.12.500.001 | 1.410.000,00 | | |
| 1718.99.0.0 | OUTRAS TRANSFERÊNCIAS DA UNIÃO | | 3.400.000,00 | | |
| 1718.99.1.0 | OUTRAS TRANSFERÊNCIAS DA UNIÃO - PRINCIPAL | 0.01.00.110.001 | 3.400.000,00 | | |
| 1720.00.0.0 | TRANSFER. DOS EST. E DO DISTRITO FEDERAL E DE SUAS ENT. | | | 10.595.000,00 | |
| 1720.00.0.0 | TRANSFERÊNCIAS DOS ESTADOS - ESPECÍFICAS DE ESTADOS, DF E MUNIC. | | 10.595.000,00 | | |
| 1720.01.0.0 | PARTICIPAÇÃO NA RECEITA DOS ESTADOS | | 10.485.000,00 | | |



PREFEITURA MUNICIPAL DO BOM JARDIM

Praça 19 de Julho, SN - CNPJ: 10.293.074/0001-17

Orçamento Programa - Exercício de 2020

RECEITAS SEGUNDO AS CATEGORIAS ECONOMICAS

Anexo 02
 Page 3

| Código | Especificação | F.R.-C.A. | Desdobramento | SubCategoria Fonte | Categoria Econômica |
|-------------|---|-----------------|---------------|--------------------|---------------------|
| 1728.01.1.0 | COTA-PARTE DO ICMS | | 8.200.000,00 | | |
| 1728.01.1.1 | COTA-PARTE DO ICMS - PRINCIPAL | 0.01.00.110.001 | 8.200.000,00 | | |
| 1728.01.2.0 | COTA-PARTE DO IPIA | | 2.200.000,00 | | |
| 1728.01.2.1 | COTA-PARTE DO IPIA - PRINCIPAL | 0.01.00.110.001 | 2.200.000,00 | | |
| 1728.01.3.0 | COTA-PARTE DO IPI - MUNICÍPIOS | | 45.000,00 | | |
| 1728.01.3.1 | COTA-PARTE DO IPI - MUNICÍPIOS - PRINCIPAL | 0.01.00.110.001 | 45.000,00 | | |
| 1728.01.4.0 | COTA-PARTE DA CONTRIBUIÇÃO DE CIDE | | 40.000,00 | | |
| 1728.01.4.1 | COTA-PARTE DA CONTRIBUIÇÃO DE CIDE - PRINCIPAL | 0.01.00.110.001 | 40.000,00 | | |
| 1728.03.0.0 | TRANSF. REC. DO ESTADO PROG. DE SAÚDE FUNDO A FUNDO | | 100.000,00 | | |
| 1728.03.1.0 | TRANSF. REC. DO ESTADO PROG. DE SAÚDE FUNDO A FUNDO | | 100.000,00 | | |
| 1728.03.1.1 | TRANSF. REC. EST. PROG. SAÚDE FUNDO A FUNDO - PRINCIPAL | 0.02.10.300.001 | 100.000,00 | | |
| 1728.07.0.0 | TRANSFERÊNCIAS DE ESTADOS DESTINADAS A ASSISTÊNCIA SOCIAL | | 10.000,00 | | |
| 1728.07.1.0 | TRANSFERÊNCIAS DE ESTADOS DESTINADAS A ASSISTÊNCIA SOCIAL | | 10.000,00 | | |
| 1728.07.1.1 | TRANSF. ESTADOS DESTINADAS A ASSISTÊNCIA SOCIAL - PRINCIPAL | 0.05.12.500.001 | 10.000,00 | | |
| 1758.00.0.0 | TRANSFERÊNCIAS DE OUTRAS INSTITUIÇÕES PÚBLICAS | | | 24.600.000,00 | |
| 1758.00.0.0 | TRANSF. OUT. INSTITUIÇÕES PÚB. - ESTAD./MUN | | 24.600.000,00 | | |
| 1758.01.0.0 | TRANSF. DE RECURSOS DO FUNDO DE MANUTENÇÃO DO FUNDEB | | 24.600.000,00 | | |
| 1758.01.1.0 | TRANSFERÊNCIAS DE RECURSOS DO FUNDEB | | 24.600.000,00 | | |
| 1758.01.1.1 | TRANSFERÊNCIAS DE RECURSOS DO FUNDEB - PRINCIPAL | 0.05.06.260.000 | 24.600.000,00 | | |
| 1600.00.0.0 | OUTRAS RECEITAS CORRENTES | | | 1.061.016,00 | |
| 1910.00.0.0 | MULTAS ADMINISTRATIVAS, CONTRATUAIS E JUDICIAIS | | | 5.000,00 | |
| 1910.01.0.0 | MULTAS PREVISTAS EM LEGISLAÇÃO ESPECÍFICA | | 5.000,00 | | |
| 1910.01.1.0 | MULTAS PREVISTAS EM LEGISLAÇÃO ESPECÍFICA - MULTAS E JUROS D | | 5.000,00 | | |
| 1910.01.1.2 | MULTAS E JUROS D | 0.01.00.110.001 | 5.000,00 | | |
| 1928.00.0.0 | INDENIZACÕES, RESTITUÇÕES E RESSARCIMENTOS | | | 40.000,00 | |
| 1928.00.0.0 | INDENIZACÕES, RESTIT. E RESSARCIMENTOS - ESPECÍFICAS ESTADUAIS | | 40.000,00 | | |
| 1928.02.0.0 | RESTITUIÇÕES - ESPECÍFICAS PARA ESTADOS OU MUNICÍPIOS | | 40.000,00 | | |
| 1928.02.0.0 | OUTRAS RESTITUIÇÕES - ESPECÍFICAS PARA ESTADUAIS | | 40.000,00 | | |
| 1928.02.0.1 | OUTRAS RESTITUIÇÕES - ESPEC. PARA ESTADUAIS - PRINCIPAL | 0.01.00.110.001 | 30.000,00 | | |
| 1928.02.0.1 | OUTRAS RESTITUIÇÕES - ESPEC. PARA ESTADUAIS - PRINCIPAL | 0.01.00.310.001 | 5.000,00 | | |
| 1928.02.0.1 | OUTRAS RESTITUIÇÕES - ESPEC. PARA ESTADUAIS - PRINCIPAL | 0.01.00.510.001 | 5.000,00 | | |
| 1900.00.0.0 | DEBÍTIOS RECEITAS CORRENTES | | | 1.016.016,00 | |
| 1900.03.0.0 | COMPENSAÇÕES FINANCEIRAS ENTRE O REGIME GERAL E OS RPPS | | 1.016.016,00 | | |
| 1900.03.1.0 | COMPENSAÇÕES FINANCEIRAS ENTRE O REGIME GERAL E OS RPPS | | 1.016.016,00 | | |
| 1900.03.1.1 | COMPENSAÇÕES FINANCEIRAS ENTRE O REGIME GERAL E OS RPPS - PRINCIPAL | 0.01.15.010.000 | 1.016.016,00 | | |
| 2000.00.0.0 | RECEITAS DE CAPITAL | | | | 13.923.000,00 |
| 2100.00.0.0 | OPERAÇÕES DE CRÉDITO | | | 3.400.000,00 | |
| 2110.00.0.0 | OPERAÇÕES DE CRÉDITO - MERCADO INTERNO | | | 3.400.000,00 | |
| 2118.00.0.0 | OPERAÇÕES DE CRÉDITO - MERC. INTERNO - EST./D/MUN. | | 3.400.000,00 | | |
| 2118.01.0.0 | OPERAÇÕES DE CRÉDITO - MERC. INTERNO - EST./D/MUN. | | 3.400.000,00 | | |
| 2118.01.0.0 | OPERAÇÕES CRÉD. INTER. PROG. MODERNIZAÇÃO ADM. PÚB. | | 3.400.000,00 | | |
| 2118.01.0.1 | OPERAÇÕES CRÉDITO INT. PROGRAMAS MODERNIZAÇÃO - PRINCIPAL | 0.07.16.110.001 | 3.400.000,00 | | |
| 2200.00.0.0 | ALIENAÇÃO DE BENS | | | 273.000,00 | |
| 2210.00.0.0 | ALIENAÇÃO DE BENS MÓVEIS | | | 273.000,00 | |
| 2210.00.0.0 | ALIENAÇÃO DE BENS MÓVEIS E SEMOVENTES | | 273.000,00 | | |
| 2210.00.1.0 | ALIENAÇÃO DE BENS MÓVEIS E SEMOVENTES | | 273.000,00 | | |
| 2210.00.1.1 | ALIENAÇÃO DE BENS MÓVEIS E SEMOVENTES - PRINCIPAL | 0.01.00.110.001 | 273.000,00 | | |
| 2400.00.0.0 | TRANSFERÊNCIAS DE CAPITAL | | | 10.250.000,00 | |
| 2410.00.0.0 | TRANSFERÊNCIAS DA UNIDADE DE SUAS ENTIDADES | | | 10.200.000,00 | |
| 2418.00.0.0 | TRANSFERÊNCIAS DA UNIDADE-ESPECÍFICAS DE EST. DF E MUN. | | 10.200.000,00 | | |
| 2418.00.0.0 | TRANSF. REC. - SUS-BLOCO CUSTEIO AÇÕES SERV. PÚB. SAÚDE | | 100.000,00 | | |



PREFEITURA MUNICIPAL DO BOM JARDIM

Praça 19 de Julho, 5N - CNPJ:10.293.074/0001-17

Anexo 02
Page 4

Orçamento Programa - Exercício de 2020

RECEITAS SEGUNDO AS CATEGORIAS ECONOMICAS

| Código | Especificação | F.R.-C.A. | Desdobramento | SubCategoria Fonte | Categoria Econômica |
|--|---|-----------------|---------------|-----------------------|------------------------|
| 2410.03.1.0 | TRANSFERENCIA DE RECURSOS DO SUS - ATENÇÃO BÁSICA | | 100.000,00 | | |
| 2410.03.1.1 | TRANSF. DE RECURSOS DO SUS - ATENÇÃO BÁSICA - PRINCIPAL | 0.05.10.300.001 | 100.000,00 | | |
| 2410.05.0.0 | TRANSF. REC. DESTINADOS A PROGRAMAS DE EDUCAÇÃO | | 4.100.000,00 | | |
| 2410.05.9.0 | OUTRAS TRANSF. DESTINADAS A PROGRAMAS DE EDUCAÇÃO | | 4.100.000,00 | | |
| 2410.05.9.1 | OUTRAS TRANSF. DESTINADAS A PROG EDUC. - PRINCIPAL | 0.05.08.200.007 | 4.100.000,00 | | |
| 2410.10.0.0 | TRANSFERENCIA DE CONVÊNIO DA UNIAO E DE SUAS ENTIDADES | | 6.000.000,00 | | |
| 2410.10.5.0 | TRANSF. DE CONVÊNIO UNIO DEST.PROG.SANEAM.BÁSICO | | 500.000,00 | | |
| 2410.10.5.1 | TRANSF. CONVÊNIO UNIO DEST.PROG.SANEAM.BÁSICO - PRINCIPAL | 0.05.01.100.001 | 500.000,00 | | |
| 2410.10.7.0 | TRANSF. CONVÊNIO UNIO DEST.PROG. INFRAESTRUTURA | | 2.500.000,00 | | |
| 2410.10.7.1 | TRANSF. CONVÊNIO UNIO DEST.PROG. INFRAESTRUTURA - PRINCIPAL | 0.05.01.100.001 | 2.500.000,00 | | |
| 2410.10.9.0 | OUTRAS TRANSFERÊNCIAS DE CONVÊNIO DA UNIAO | | 3.000.000,00 | | |
| 2410.10.9.1 | OUTRAS TRANSFERÊNCIAS DE CONVÊNIO DA UNIAO - PRINCIPAL | 0.05.01.100.001 | 3.000.000,00 | | |
| 2420.00.0.0 | TRANSF. ESTADOS E DO DISTRITO FEDERAL E DE SUAS ENTIDADES | | | 50.000,00 | |
| 2420.00.0.0 | TRANSF. ESTADOS E DO DISTRITO FEDERAL E DE SUAS ENTIDADES | | 50.000,00 | | |
| 2420.10.0.0 | TRANSF. CONVÊNIO DOS ESTADOS E DO DISTRITO FEDERAL E DE SUAS ENT. | | 50.000,00 | | |
| 2420.10.0.0 | OUTRAS TRANSFERÊNCIAS DE CONVÊNIO DOS ESTADOS | | 50.000,00 | | |
| 2420.10.0.1 | OUTRAS TRANSF. CONVÊNIO DOS ESTADOS - PRINCIPAL | 0.02.01.100.001 | 50.000,00 | | |
| 8000.00.0.0 | (R) DEDUÇÕES DA RECEITA | | | | -6.493.000,00 |
| 8500.00.0.0 | (R) DEDUÇÕES DO FUNDEB | | | -6.493.000,00 | |
| 8510.00.0.0 | (R) DEDUÇÕES DO FUNDEB | | -8.493.000,00 | | |
| 8510.00.0.0 | (R) DEDUÇÕES DO FUNDEB | | -8.493.000,00 | -8.493.000,00 | |
| 8510.00.0.0 | (R) DEDUÇÕES DO FUNDEB | 0.01.00.110.001 | -8.493.000,00 | | |
| Total das Receitas (exceto Intra-Orçamentárias) | | | | | 106.648.464,00 |

| | | | | | |
|---|---|-----------------|--------------|--------------|---------------------|
| 7000.00.0.0 | RECEITAS CORRENTES (INTRA) | | | | 4.756.536,00 |
| 7200.00.0.0 | CONTRIBUIÇÕES (INTRA) | | | 4.756.536,00 | |
| 7210.00.0.0 | CONTRIBUIÇÕES SOCIAIS (INTRA) | | | 4.756.536,00 | |
| 7210.00.0.0 | CONTRIBUIÇÕES SOCIAIS ESPECÍFICAS DE ESTAB. | | 4.756.536,00 | | |
| 7210.00.0.0 | CPSSS PATRONAL - SERVIDOR CIVIL - ESPECÍFIC | | 4.756.536,00 | | |
| 7210.00.1.0 | CPSSS PATRONAL - SERVIDOR CIVIL ATIVO (INT) | | 4.756.536,00 | | |
| 7210.00.1.1 | CPSSS PATRONAL - SERVIDOR CIVIL ATIVO - PRE | 0.01.15.010.000 | 4.610.136,00 | | |
| 7210.00.1.2 | CPSSS PATRONAL - SERVIDOR CIVIL ATIVO - MUL | 0.01.15.010.000 | 146.400,00 | | |
| Total das Receitas (Intra-Orçamentárias) | | | | | 4.756.536,00 |

| TOTALIZAÇÃO DAS RECEITAS POR CATEGORIA ECONOMICA | |
|--|---------------|
| RECEITA CORRENTE | 97.482.000,00 |
| RECEITA DE CAPITAL | 13.923.000,00 |



PREFEITURA MUNICIPAL DO BOM JARDIM
Praça 19 de Julho, SN - CNPJ:10.293.074/0001-17

Anexo 02
Página 5

Orçamento Programa - Exercício de 2020
RECEITAS SEGUNDO AS CATEGORIAS ECONOMICAS

| Código | Especificação | F.R.-C.A. | Desdobramento | SubCategoria Fonte | Categoria Econômica |
|--------------------------|---------------|-----------|---------------|-----------------------|------------------------|
| Total Geral das Receitas | | | | | 111.405.000,00 |



PREFEITURA MUNICIPAL DO BOM JARDIM
 Praça 19 de Julho, SN - CNPJ:10.293.074/0001-17

Orçamento Programa - Exercício de 2020
 Anexo 02
 Page 1

NATUREZA DA DESPESA - CONSOLIDAÇÃO GERAL

| Código | Especificação | Elemento | Modalidade | Grupo | Categoria Econômica |
|----------|--|---------------|---------------|---------------|---------------------|
| 36.00.00 | DESPESAS CORRENTES | | | | 86.435.000,00 |
| 31.00.00 | PESSOAL E ENCARGOS SOCIAIS | | | 53.008.000,00 | |
| 31.90.00 | APLICAÇÕES DIRETAS | | 49.910.000,00 | | |
| 31.90.01 | APOSENTADORIAS, RESERVA REMUNERADA E REFORMAS | 7.005.000,00 | | | |
| 31.90.03 | PENSÕES | 1.255.000,00 | | | |
| 31.90.04 | CONTRATAÇÃO POR TEMPO DETERMINADO | 12.822.000,00 | | | |
| 31.90.05 | OUTROS BENEFÍCIOS PREVIDENCIÁRIOS | 24.000,00 | | | |
| 31.90.11 | VENCIMENTOS E VANTAGENS FIXAS - PESSOAL CIVIL | 24.577.000,00 | | | |
| 31.90.13 | OBRIGAÇÕES PATRONAIS | 3.342.000,00 | | | |
| 31.90.41 | SENTENÇAS JUDICIAIS | 50.000,00 | | | |
| 31.90.02 | DESPESAS DE EXERCÍCIOS ANTERIORES | 50.000,00 | | | |
| 31.90.04 | INDENIZAÇÕES E RESTITUIÇÕES TRABALHISTAS | 1.271.000,00 | | | |
| 31.91.00 | APLICAÇÕES DIRETAS - INTRA-ORÇAMENTÁRIAS | | 3.093.000,00 | | |
| 31.91.13 | OBRIGAÇÕES PATRONAIS | 3.093.000,00 | | | |
| 32.00.00 | JUROS E ENCARGOS DA DÍVIDA | | | 20.000,00 | |
| 32.00.00 | APLICAÇÕES DIRETAS | | | 20.000,00 | |
| 32.00.01 | JUROS SOBRE A DÍVIDA POR CONTRATO | 10.000,00 | | | |
| 32.00.22 | OUTROS ENCARGOS SOBRE A DÍVIDA POR CONTRATO | 10.000,00 | | | |
| 33.00.00 | OUTRAS DESPESAS CORRENTES | | | 35.472.000,00 | |
| 33.50.00 | TRANSFERÊNCIAS A INSTITUIÇÕES PRIVADAS SEM FINS LUCRATIVOS | | | 60.000,00 | |
| 33.50.43 | SUBVENÇÕES SOCIAIS | 60.000,00 | | | |
| 33.90.00 | APLICAÇÕES DIRETAS | | 33.898.000,00 | | |
| 33.90.10 | OUTROS BENEFÍCIOS DE NATUREZA SOCIAL | 5.000,00 | | | |
| 33.90.14 | DIÁRIAS - CIVIL | 438.000,00 | | | |
| 33.90.18 | AUXÍLIO FINANCEIRO A ESTUDANTES | 28.000,00 | | | |
| 33.90.30 | MATERIAL DE CONSUMO | 10.054.000,00 | | | |
| 33.90.31 | PREMIAÇÕES CULTURAIS, ARTÍSTICAS, CIENTÍFICAS, DESPORTIVAS E | 17.000,00 | | | |
| 33.90.32 | MATERIAL, BEM OU SERVIÇO PARA DISTRIBUIÇÃO GRATUITA | 1.341.000,00 | | | |
| 33.90.33 | PASSAGENS E DESPESAS COM LOCOMOÇÃO | 89.500,00 | | | |
| 33.90.34 | OUTRAS DESPESAS DE PESSOAL DE CORRENTES DE CONTRATOS DE T | 5.000,00 | | | |
| 33.90.35 | SERVIÇOS DE CONSULTORIA | 1.195.000,00 | | | |
| 33.90.38 | OUTROS SERVIÇOS DE TERCEIROS - PESSOA FÍSICA | 2.888.000,00 | | | |
| 33.90.37 | LOCAÇÃO DE MÃO-DE-OBRA | 5.000,00 | | | |
| 33.90.39 | OUTROS SERVIÇOS DE TERCEIROS - PESSOA JURÍDICA | 16.000.000,00 | | | |
| 33.90.47 | OBRIGAÇÕES TRIBUTÁRIAS E CONTRIBUTIVAS | 890.000,00 | | | |
| 33.90.46 | OUTROS AUXÍLIOS FINANCEIROS A PESSOA FÍSICA | 273.000,00 | | | |
| 33.90.92 | DESPESAS DE EXERCÍCIOS ANTERIORES | 63.000,00 | | | |
| 33.90.93 | INDENIZAÇÕES E RESTITUIÇÕES | 356.000,00 | | | |
| 33.91.00 | APLICAÇÕES DIRETAS - INTRA-ORÇAMENTÁRIAS | | 1.714.000,00 | | |
| 33.91.47 | APORTE PARA COBERTURA DO DÉFICIT ATUARIAL DO RPPS | 1.714.000,00 | | | |
| 40.00.00 | DESPESAS DE CAPITAL | | | | 21.810.000,00 |
| 44.00.00 | INVESTIMENTOS | | | 21.280.000,00 | |
| 44.00.00 | APLICAÇÕES DIRETAS | | 21.280.000,00 | | |
| 44.00.01 | OBRAS E INSTALAÇÕES | 17.214.000,00 | | | |
| 44.00.02 | EQUIPAMENTOS E MATERIAL PERMANENTE | 3.878.000,00 | | | |
| 44.00.01 | AQUISIÇÃO DE IMÓVEIS | 70.000,00 | | | |
| 45.00.00 | AMORTIZAÇÃO DA DÍVIDA | | | 850.000,00 | |
| 45.00.00 | APLICAÇÕES DIRETAS | | 400.000,00 | | |
| 45.00.71 | PRINCIPAL DA DÍVIDA CONTRATUAL RESGATADA | 400.000,00 | | | |
| 46.00.00 | APLICAÇÕES DIRETAS - INTRA-ORÇAMENTÁRIAS | | 250.000,00 | | |
| 46.00.71 | PRINCIPAL DA DÍVIDA CONTRATUAL RESGATADA | 250.000,00 | | | |
| 50.00.00 | RESERVA DE CONTINGÊNCIA | | | | 1.000.000,00 |
| 50.00.00 | RESERVA DE CONTINGÊNCIA | | | 1.000.000,00 | |
| 50.59.00 | A DEFINIR | | 1.000.000,00 | | |
| 50.59.99 | A CLASSIFICAR | 1.000.000,00 | | | |



PREFEITURA MUNICIPAL DO BOM JARDIM
Praça 19 de Julho, SN - CNPJ:10.293.074/0001-17

Orçamento Programa - Exercício de 2020
Anexo 02
Página 2

NATUREZA DA DESPESA - CONSOLIDAÇÃO GERAL

| Código | Especificação | Elemento | Modalidade | Grupo | Categoria Econômica |
|--------------|---------------|----------|------------|-------|---------------------|
| TOTAL | | | | | 111.406.000,00 |



PREFEITURA MUNICIPAL DO BOM JARDIM
 Praça 19 de Julho, SN - CNPJ:10.293.874/0001-17

Orçamento Programa - Exercício de 2020
 Anexo 02
 Page 1

NATUREZA DA DESPESA POR ORGÃO

| PODER ORGÃO | | | | | | |
|--|--|-----------------|--------------|------------|--------------|---------------------|
| 01 - PODER LEGISLATIVO | | | | | | |
| 01 - CORPO DELIBERATIVO E SECRETARIA DA CÂMARA | | | | | | |
| Código | Especificação | F.R.-C.A. | Elemento | Modalidade | Grupo | Categoria Econômica |
| 3.0.00.00 | DESPESAS CORRENTES | | | | | 2.980.000,00 |
| 3.1.00.00 | PESSOAL E ENCARGOS SOCIAIS | | | | 2.326.000,00 | |
| 3.1.90.00 | APLICAÇÕES DIRETAS | | | | | |
| 3.1.90.01 | APOSENTADORIAS, RESERVA REMUNERADA E REFORMAS | 0.01.00.110.001 | 5.000,00 | | | |
| 3.1.90.03 | PENSÕES | 0.01.00.110.001 | 5.000,00 | | | |
| 3.1.90.11 | VENCIMENTOS E VANTAGENS FIXAS - PESSOAL CIVIL | 0.01.00.110.009 | 1.335.000,00 | | | |
| 3.1.90.13 | OBRIGAÇÕES PATRONAIS | 0.01.00.110.009 | 380.000,00 | | | |
| 3.1.91.00 | APLICAÇÕES DIRETAS - INTRA-ORÇAMENTÁRIAS | | | 70.000,00 | | |
| 3.1.91.13 | OBRIGAÇÕES PATRONAIS | 0.01.00.110.001 | 70.000,00 | | | |
| 3.3.00.00 | OUTRAS DESPESAS CORRENTES | | | | 564.000,00 | |
| 3.3.90.00 | APLICAÇÕES DIRETAS | | | 564.000,00 | | |
| 3.3.90.10 | OUTROS BENEFÍCIOS DE NATUREZA SOCIAL | 0.01.00.110.001 | 5.000,00 | | | |
| 3.3.90.14 | DIÁRIAS - CIVIL | 0.01.00.110.001 | 55.000,00 | | | |
| 3.3.90.30 | MATERIAL DE CONSUMO | 0.01.00.110.001 | 50.000,00 | | | |
| 3.3.90.33 | PASSAGENS E DESPESAS COM LOCOMOÇÃO | 0.01.00.110.001 | 8.000,00 | | | |
| 3.3.90.36 | OUTROS SERVIÇOS DE TERCEIROS - PESSOA FÍSICA | 0.01.00.110.001 | 28.000,00 | | | |
| 3.3.90.39 | OUTROS SERVIÇOS DE TERCEIROS - PESSOA JURÍDICA | 0.01.00.110.001 | 310.000,00 | | | |
| 3.3.90.92 | DESPESAS DE EXERCÍCIOS ANTERIORES | 6.05.00.110.001 | 5.000,00 | | | |
| 3.3.90.93 | INDENIZAÇÕES E RESTITUIÇÕES | 0.01.00.110.001 | 92.000,00 | | | |
| 4.0.00.00 | DESPESAS DE CAPITAL | | | | | 120.000,00 |
| 4.4.00.00 | INVESTIMENTOS | | | | 120.000,00 | |
| 4.4.90.00 | APLICAÇÕES DIRETAS | | | 120.000,00 | | |
| 4.4.90.51 | OBRAS E INSTALAÇÕES | 0.01.00.110.001 | 80.000,00 | | | |
| 4.4.90.52 | EQUIPAMENTOS E MATERIAL PERMANENTE | 0.01.00.110.001 | 80.000,00 | | | |
| TOTAL | | | | | | 3.100.000,00 |



PREFEITURA MUNICIPAL DO BOM JARDIM
Praça 19 de Julho, SN - CNPJ:10.293.074/0001-17

Orçamento Programático - Exercício de 2020
Anexo 02
Page 2

NATUREZA DA DESPESA POR ORGÃO

| Código | Especificação | F.R.-C.A. | Elemento | Modalidade | Grupo | Categoria Econômica |
|------------------|--|-----------------|------------|------------|------------|---------------------|
| 02 | PODER EXECUTIVO | | | | | |
| 01 | GABINETE DO PREFEITO | | | | | |
| 3.0.00.00 | DESPESAS CORRENTES | | | | | 960.000,00 |
| 3.1.00.00 | PESSOAL E ENCARGOS SOCIAIS | | | | 815.000,00 | |
| 3.1.90.00 | APLICAÇÕES DIRETAS | | | 815.000,00 | | |
| 3.1.90.11 | VENCIMENTOS E VANTAGENS FIXAS - PESSOAL CIVIL | 0.01.00.110.001 | 600.000,00 | | | |
| 3.1.90.13 | ORRIGAÇÕES PATRONAIS | 0.01.00.110.003 | 130.000,00 | | | |
| 3.1.90.94 | INDENIZAÇÕES E RESTITUIÇÕES TRABALHISTAS | 0.01.00.110.009 | 5.000,00 | | | |
| 3.3.00.00 | OUTRAS DESPESAS CORRENTES | | | | 145.000,00 | |
| 3.3.90.00 | APLICAÇÕES DIRETAS | | | 145.000,00 | | |
| 3.3.90.14 | DIÁRIAS - CIVIL | 0.01.00.110.001 | 30.000,00 | | | |
| 3.3.90.30 | MATERIAL DE CONSUMO | 0.01.00.110.001 | 60.000,00 | | | |
| 3.3.90.33 | PASSAGENS E DESPESAS COM LOCOMOÇÃO | 0.01.00.110.001 | 10.000,00 | | | |
| 3.3.90.36 | OUTROS SERVIÇOS DE TERCEIROS - PESSOA FÍSICA | 0.01.00.110.001 | 10.000,00 | | | |
| 3.3.90.38 | OUTROS SERVIÇOS DE TERCEIROS - PESSOA JURÍDICA | 0.01.00.110.001 | 35.000,00 | | | |
| 4.0.00.00 | DESPESAS DE CAPITAL | | | | | 50.000,00 |
| 4.4.00.00 | INVESTIMENTOS | | | | 50.000,00 | |
| 4.4.90.00 | APLICAÇÕES DIRETAS | | | 50.000,00 | | |
| 4.4.90.52 | EQUIPAMENTOS E MATERIAL PERMANENTE | 0.01.00.110.001 | 50.000,00 | | | |
| T O T A L | | | | | | 1.010.000,00 |



PREFEITURA MUNICIPAL DO BOM JARDIM
 Praça 19 de Julho, SN - CNPJ:10.293.074/0001-17

Orçamento Programa - Exercício de 2021
 Anexo 02
 Page 3

NATUREZA DA DESPESA POR ORGÃO

| PODER ORGÃO | | | | | | | |
|--|---|-----------------|-----------|------------|-----------|---------------------|--|
| 02 PODER EXECUTIVO 02 PROCURADORIA JURÍDICA | | | | | | | |
| Código | Especificação | F.R.-CA | Elemento | Modalidade | Grupo | Categoria Econômica | |
| 3.0.00.00 | DESPESAS CORRENTES | | | | | 60.000,00 | |
| 3.1.00.00 | PESSOAL E ENCARGOS SOCIAIS | | | | 52.000,00 | | |
| 3.1.90.00 | APLICAÇÕES DIRETAS | | | 48.000,00 | | | |
| 3.1.00.11 | VENCIMENTOS E VANTAGENS FIXAS - PESSOAL CIVIL | 0.01.00.110.001 | 40.000,00 | | | | |
| 3.1.00.13 | OBRIGAÇÕES PATRONAIS | 0.01.00.110.001 | 5.000,00 | | | | |
| 3.1.00.04 | INDENIZAÇÕES E RESTITUIÇÕES TRABALHISTAS | 0.01.00.110.001 | 4.000,00 | | | | |
| 3.1.91.00 | APLICAÇÕES DIRETAS - INTRA-ORGAMENTÁRIAS | | | 5.000,00 | | | |
| 3.1.91.13 | OBRIGAÇÕES PATRONAIS | 0.01.00.110.001 | 3.000,00 | | | | |
| 3.3.00.00 | OUTRAS DESPESAS CORRENTES | | | | 16.000,00 | | |
| 3.3.90.00 | APLICAÇÕES DIRETAS | | | 14.000,00 | | | |
| 3.3.90.14 | DIÁRIAS - CIVIL | 0.01.00.110.001 | 2.000,00 | | | | |
| 3.3.90.30 | MATERIAL DE CONSUMO | 0.01.00.110.001 | 2.000,00 | | | | |
| 3.3.90.36 | OUTROS SERVIÇOS DE TERCEIROS - PESSOA FÍSICA | 0.01.00.110.001 | 5.000,00 | | | | |
| 3.3.90.39 | OUTROS SERVIÇOS DE TERCEIROS - PESSOA JURÍDICA | 0.01.00.110.001 | 5.000,00 | | | | |
| 3.3.91.00 | APLICAÇÕES DIRETAS - INTRA-ORGAMENTÁRIAS | | | 3.000,00 | | | |
| 3.3.91.57 | APORTE PARA COBERTURA DO DÉFICIT ATUARIAL DO RPPS | 0.01.00.110.001 | 2.000,00 | | | | |
| 4.0.00.00 | DESPESAS DE CAPITAL | | | | | 5.000,00 | |
| 4.4.00.00 | INVESTIMENTOS | | | | 5.000,00 | | |
| 4.4.90.00 | APLICAÇÕES DIRETAS | | | 5.000,00 | | | |
| 4.4.90.52 | EQUIPAMENTOS E MATERIAL PERMANENTE | 0.01.00.110.001 | 5.000,00 | | | | |
| TOTAL | | | | | | 73.000,00 | |



PREFEITURA MUNICIPAL DO BOM JARDIM
Praça 19 de Julho, SN - CNPJ:10.293.074/0001-17

Orçamento Programa - Exercício de 2020
Anexo 02
Page 4

NATUREZA DA DESPESA POR ORGÃO

| Código | Especifcação | F.R.C.A. | Elemento | Modalidade | Grupo | Categoria Econômica |
|--------------|--|-----------------|------------|------------|------------|---------------------|
| 02 | PODER EXECUTIVO | | | | | |
| 03 | ASSESSORIA ESPECIAL | | | | | |
| 3.0.00.00 | DESPESAS CORRENTES | | | | | 318.000,00 |
| 3.1.00.00 | PESSOAL E ENCARGOS SOCIAIS | | | | 298.000,00 | |
| 3.1.90.00 | APLICAÇÕES DIRETAS | | | 298.000,00 | | |
| 3.1.90.11 | VENCIMENTOS E VANTAGENS FIXAS - PESSOAL CIVIL | 0.01.00.110.001 | 250.000,00 | | | |
| 3.1.90.13 | OBRIGAÇÕES PATRONAIS | 0.01.00.110.001 | 45.000,00 | | | |
| 3.1.90.94 | INDENIZAÇÕES E RESTITUIÇÕES TRABALHISTAS | 0.01.00.110.001 | 3.000,00 | | | |
| 3.3.00.00 | OUTRAS DESPESAS CORRENTES | | | | 20.000,00 | |
| 3.3.90.00 | APLICAÇÕES DIRETAS | | | 20.000,00 | | |
| 3.3.90.14 | DIÁRIAS - CIVIL | 0.01.00.110.001 | 5.000,00 | | | |
| 3.3.90.30 | MATERIAL DE CONSUMO | 0.01.00.110.001 | 5.000,00 | | | |
| 3.3.90.36 | OUTROS SERVIÇOS DE TERCEIROS - PESSOA FÍSICA | 0.01.00.110.001 | 5.000,00 | | | |
| 3.3.90.39 | OUTROS SERVIÇOS DE TERCEIROS - PESSOA JURÍDICA | 0.01.00.110.001 | 5.000,00 | | | |
| 4.0.00.00 | DESPESAS DE CAPITAL | | | | | 5.000,00 |
| 4.4.00.00 | INVESTIMENTOS | | | | 5.000,00 | |
| 4.4.90.00 | APLICAÇÕES DIRETAS | | | 5.000,00 | | |
| 4.4.90.52 | EQUIPAMENTOS E MATERIAL PERMANENTE | 0.01.00.110.001 | 5.000,00 | | | |
| TOTAL | | | | | | 323.000,00 |



PREFEITURA MUNICIPAL DO BOM JARDIM
 Praça 19 de Julho, SN - CNPJ:10.293.074/0001-17

Orçamento Programa - Exercício de 2020
 Anexo 02
 Page 5

NATUREZA DA DESPESA POR ORGÃO

| PODER ORGÃO | | | | | | |
|----------------------------------|---|-----------------|--------------|--------------|--------------|---------------------|
| 02 - PODER EXECUTIVO | | | | | | |
| 04 - SECRETARIA DE ADMINISTRAÇÃO | | | | | | |
| Código | Especificação | F.R.-C.A. | Elemento | Modalidade | Grupo | Categoria Econômica |
| 2.0.00.00 | DESPESAS CORRENTES | | | | | 3.653.000,00 |
| 3.1.00.00 | PESSOAL E ENCARGOS SOCIAIS | | | | 1.849.000,00 | |
| 3.1.90.00 | APLICAÇÕES DIRETAS | | | 1.567.000,00 | | |
| 3.1.50.00 | PENSÕES | 0.01.00.110.001 | 30.000,00 | | | |
| 3.1.00.04 | CONTRATAÇÃO POR TEMPO DETERMINADO | 0.01.00.110.001 | 136.000,00 | | | |
| 3.1.50.11 | VENCIMENTOS E VANTAGENS FIXAS - PESSOAL CIVIL | 0.01.00.110.001 | 1.205.000,00 | | | |
| 3.1.50.13 | OBRIGAÇÕES PATRONAIS | 0.01.00.110.001 | 192.000,00 | | | |
| 3.1.50.94 | INDENIZAÇÕES E RESTITUIÇÕES TRABALHISTAS | 0.01.00.110.001 | 26.000,00 | | | |
| 3.1.51.00 | APLICAÇÕES DIRETAS - INTRA-ORÇAMENTÁRIAS | | | 62.000,00 | | |
| 3.1.51.15 | OBRIGAÇÕES PATRONAIS | 0.01.00.110.001 | 82.000,00 | | | |
| 3.3.00.00 | OUTRAS DESPESAS CORRENTES | | | | 2.004.000,00 | |
| 3.3.50.00 | TRANSFERÊNCIAS A INSTITUIÇÕES PRIVADAS SEM FINS LUCRO | | | 10.000,00 | | |
| 3.3.50.43 | SUBVENÇÕES SOCIAIS | 0.01.00.110.001 | 10.000,00 | | | |
| 3.3.60.00 | APLICAÇÕES DIRETAS | | | 1.638.000,00 | | |
| 3.3.60.14 | DIÁRIAS - CIVIL | 0.01.00.110.001 | 30.000,00 | | | |
| 3.3.60.30 | MATERIAL DE CONSUMO | 0.01.00.110.001 | 167.000,00 | | | |
| 3.3.60.35 | SERVIÇOS DE CONSULTORIA | 0.01.00.110.001 | 165.000,00 | | | |
| 3.3.60.36 | OUTROS SERVIÇOS DE TERCEIROS - PESSOA FÍSICA | 0.01.00.110.001 | 112.000,00 | | | |
| 3.3.60.39 | OUTROS SERVIÇOS DE TERCEIROS - PESSOA JURÍDICA | 0.01.00.110.001 | 1.400.000,00 | | | |
| 3.3.60.47 | OBRIGAÇÕES TRIBUTÁRIAS E CONTRIBUTIVAS | 0.01.00.110.001 | 5.000,00 | | | |
| 3.3.60.62 | DESPESAS DE EXERCÍCIOS ANTERIORES | 0.01.00.110.001 | 10.000,00 | | | |
| 3.3.91.00 | APLICAÇÕES DIRETAS - INTRA-ORÇAMENTÁRIAS | | | 35.000,00 | | |
| 3.3.91.97 | APORTE PARA COBERTURA DO DÉFICIT ATUARIAL DO RPPS | 0.01.00.110.001 | 35.000,00 | | | |
| 4.0.00.00 | DESPESAS DE CAPITAL | | | | | 70.000,00 |
| 4.4.00.00 | INVESTIMENTOS | | | | 70.000,00 | |
| 4.4.90.00 | APLICAÇÕES DIRETAS | | | 70.000,00 | | |
| 4.4.90.51 | OBRAS E INSTALAÇÕES | 0.01.00.110.001 | 20.000,00 | | | |
| 4.4.90.52 | EQUIPAMENTOS E MATERIAL PERMANENTE | 0.01.00.110.001 | 30.000,00 | | | |
| 4.4.90.61 | AQUISIÇÃO DE IMÓVEIS | 0.01.00.110.001 | 20.000,00 | | | |
| 9.0.00.00 | RESERVA DE CONTINGÊNCIA | | | | | 1.000.000,00 |
| 9.9.00.00 | RESERVA DE CONTINGÊNCIA | | | | 1.000.000,00 | |
| 9.9.99.00 | A DEFINIR | | | 1.000.000,00 | | |
| 9.9.99.99 | A CLASSIFICAR | 0.01.00.110.001 | 1.000.000,00 | | | |
| TOTAL | | | | | | 4.723.000,00 |



PREFEITURA MUNICIPAL DO BOM JARDIM
 Praça 19 de Julho, SN - CNPJ: 10.293.074/0001-17

Orçamento Programa - Exercício de 2020
 Anexo 02
 Page 6

NATUREZA DA DESPESA POR ORGÃO

| PODER ORGÃO | | | | | | |
|-----------------------------|---|-----------------|------------|--------------|--------------|---------------------|
| 02 - PODER EXECUTIVO | | | | | | |
| 05 - SECRETARIA DE FINANÇAS | | | | | | |
| Código | Especificação | F.R.-C.A. | Elemento | Modalidade | Grupo | Categoria Econômica |
| 3.0.00.00 | DESPESAS CORRENTES | | | | | 2.000.000,00 |
| 3.1.00.00 | PESSOAL E ENCARGOS SOCIAIS | | | | 430.000,00 | |
| 3.1.90.00 | APLICAÇÕES DIRETAS | | | 410.000,00 | | |
| 3.1.00.11 | VENCIMENTOS E VANTAGENS FIXAS - PESSOAL CIVIL | 0.01.00.110.001 | 300.000,00 | | | |
| 3.1.90.13 | OBRIGAÇÕES PATRONAIS | 0.01.00.110.001 | 40.000,00 | | | |
| 3.1.00.01 | SENTENÇAS JUDICIAIS | 0.01.00.110.001 | 30.000,00 | | | |
| 3.1.90.94 | INDENIZAÇÕES E RESTITUIÇÕES TRABALHISTAS | 0.01.00.110.001 | 10.000,00 | | | |
| 3.1.91.00 | APLICAÇÕES DIRETAS - INTRA-ORÇAMENTÁRIAS | | | 20.000,00 | | |
| 3.1.91.13 | OBRIGAÇÕES PATRONAIS | 0.01.00.110.001 | 20.000,00 | | | |
| 3.2.00.00 | JUROS E ENCARGOS DA DÍVIDA | | | | 20.000,00 | |
| 3.2.90.00 | APLICAÇÕES DIRETAS | | | 20.000,00 | | |
| 3.2.90.21 | JUROS SOBRE A DÍVIDA POR CONTRATO | 0.01.00.110.001 | 10.000,00 | | | |
| 3.2.90.22 | OUTROS ENCARGOS SOBRE A DÍVIDA POR CONTRATO | 0.01.00.110.001 | 10.000,00 | | | |
| 3.3.00.00 | OUTRAS DESPESAS CORRENTES | | | | 1.500.000,00 | |
| 3.3.90.00 | APLICAÇÕES DIRETAS | | | 1.470.000,00 | | |
| 3.3.90.14 | DIÁRIAS - CIVIL | 0.01.00.110.001 | 10.000,00 | | | |
| 3.3.90.30 | MATERIAL DE CONSUMO | 0.01.00.110.001 | 10.000,00 | | | |
| 3.3.90.35 | SERVIÇOS DE CONSULTORIA | 0.01.00.110.001 | 330.000,00 | | | |
| 3.3.90.36 | OUTROS SERVIÇOS DE TERCEIROS - PESSOA FÍSICA | 0.01.00.110.001 | 20.000,00 | | | |
| 3.3.90.39 | OUTROS SERVIÇOS DE TERCEIROS - PESSOA JURÍDICA | 0.01.00.110.001 | 210.000,00 | | | |
| 3.3.90.47 | OBRIGAÇÕES TRIBUTÁRIAS E CONTRIBUTIVAS | 0.01.00.110.001 | 850.000,00 | | | |
| 3.3.90.92 | DESPESAS DE EXERCÍCIOS ANTERIORES | 0.01.00.110.001 | 20.000,00 | | | |
| 3.3.90.93 | INDENIZAÇÕES E RESTITUIÇÕES | 0.01.00.110.001 | 120.000,00 | | | |
| 3.3.91.00 | APLICAÇÕES DIRETAS - INTRA-ORÇAMENTÁRIAS | | | 10.000,00 | | |
| 3.3.91.97 | APORTE PARA COBERTURA DO DÉFICIT ATUARIAL DO RPPS | 0.01.00.110.001 | 10.000,00 | | | |
| 4.0.00.00 | DESPESAS DE CAPITAL | | | | | 670.000,00 |
| 4.4.00.00 | INVESTIMENTOS | | | | 20.000,00 | |
| 4.4.90.00 | APLICAÇÕES DIRETAS | | | 20.000,00 | | |
| 4.4.90.52 | EQUIPAMENTOS E MATERIAL PERMANENTE | 0.01.00.510.001 | 20.000,00 | | | |
| 4.6.00.00 | AMORTIZAÇÃO DA DÍVIDA | | | | 450.000,00 | |
| 4.6.90.00 | APLICAÇÕES DIRETAS | | | 400.000,00 | | |
| 4.6.90.71 | PRINCIPAL DA DÍVIDA CONTRATUAL RESGATADA | 0.01.00.110.001 | 400.000,00 | | | |
| 4.6.91.00 | APLICAÇÕES DIRETAS - INTRA-ORÇAMENTÁRIAS | | | 250.000,00 | | |
| 4.6.91.71 | PRINCIPAL DA DÍVIDA CONTRATUAL RESGATADA | 0.01.00.110.001 | 250.000,00 | | | |
| TOTAL | | | | | | 2.700.000,00 |



PREFEITURA MUNICIPAL DO BOM JARDIM
 Praça 19 de Julho, SN - CNPJ:10.293.074/0001-17

Orçamento Programa - Exercício de 2020
 Anexo 02
 Page 7

NATUREZA DA DESPESA POR ORGÃO

| PODER ORGÃO | | 02 PODER EXECUTIVO 06 SECRETARIA DE EDUCAÇÃO | | | | |
|-------------|--|---|---------------|---------------|---------------|---------------------|
| Código | Especificação | F.R.-C.A | Elemento | Modalidade | Grupo | Categoria Econômica |
| 3.9.00.00 | DESPESAS CORRENTES | | | | | 36.012.000,00 |
| 3.1.00.00 | PESSOAL E ENCARGOS SOCIAIS | | | | 11.476.000,00 | |
| 3.1.90.00 | APLICAÇÕES DIRETAS | | | 19.428.000,00 | | |
| 3.1.90.04 | CONTRATAÇÃO POR TEMPO DETERMINADO | 0.01.00.210.001 | 240.000,00 | | | |
| 3.1.90.04 | CONTRATAÇÃO POR TEMPO DETERMINADO | 0.05.09.260.001 | 10.000,00 | | | |
| 3.1.90.04 | CONTRATAÇÃO POR TEMPO DETERMINADO | 0.05.05.260.002 | 1.810.000,00 | | | |
| 3.1.90.04 | CONTRATAÇÃO POR TEMPO DETERMINADO | 0.05.25.260.003 | 2.400.000,00 | | | |
| 3.1.90.11 | VENCIMENTOS E VANTAGENS FIXAS - PESSOAL CIVIL | 0.01.00.210.001 | 450.000,00 | | | |
| 3.1.90.11 | VENCIMENTOS E VANTAGENS FIXAS - PESSOAL CIVIL | 0.05.09.260.001 | 10.850.000,00 | | | |
| 3.1.90.11 | VENCIMENTOS E VANTAGENS FIXAS - PESSOAL CIVIL | 0.05.00.260.002 | 1.810.000,00 | | | |
| 3.1.90.13 | OBRIGAÇÕES PATRONAIS | 0.01.00.210.001 | 240.000,00 | | | |
| 3.1.90.13 | OBRIGAÇÕES PATRONAIS | 0.05.09.260.001 | 504.000,00 | | | |
| 3.1.90.13 | OBRIGAÇÕES PATRONAIS | 0.05.08.260.002 | 204.000,00 | | | |
| 3.1.90.94 | INDENIZAÇÕES E RESTITUIÇÕES TRABALHISTAS | 0.01.00.210.001 | 50.000,00 | | | |
| 3.1.90.94 | INDENIZAÇÕES E RESTITUIÇÕES TRABALHISTAS | 0.05.08.260.001 | 380.000,00 | | | |
| 3.1.90.94 | INDENIZAÇÕES E RESTITUIÇÕES TRABALHISTAS | 0.05.09.260.002 | 500.000,00 | | | |
| 3.1.91.00 | APLICAÇÕES DIRETAS- INTRA-ORÇAMENTÁRIAS | | | 2.048.000,00 | | |
| 3.1.91.13 | OBRIGAÇÕES PATRONAIS | 0.01.00.210.001 | 79.000,00 | | | |
| 3.1.91.13 | OBRIGAÇÕES PATRONAIS | 0.05.09.260.001 | 1.613.000,00 | | | |
| 3.1.91.13 | OBRIGAÇÕES PATRONAIS | 0.05.08.260.002 | 356.000,00 | | | |
| 3.3.00.00 | OUTRAS DESPESAS CORRENTES | | | | 2.536.000,00 | |
| 3.3.50.00 | TRANSFERÊNCIAS A INSTITUIÇÕES PRIVADAS SEM FINS LUCR | | | 30.000,00 | | |
| 3.3.50.45 | SUBVENÇÕES SOCIAIS | 0.01.00.210.001 | 30.000,00 | | | |
| 3.3.90.00 | APLICAÇÕES DIRETAS | | | 11.566.000,00 | | |
| 3.3.90.14 | DIÁRIAS - CIVIL | 0.01.00.210.001 | 35.000,00 | | | |
| 3.3.90.14 | DIÁRIAS - CIVIL | 0.05.09.260.002 | 5.000,00 | | | |
| 3.3.90.16 | AUXÍLIO FINANCEIRO A ESTUDANTES | 0.01.00.210.001 | 20.000,00 | | | |
| 3.3.90.20 | MATERIAL DE CONSUMO | 0.01.00.210.001 | 1.595.000,00 | | | |
| 3.3.90.20 | MATERIAL DE CONSUMO | 0.05.02.200.001 | 250.000,00 | | | |
| 3.3.90.20 | MATERIAL DE CONSUMO | 0.05.03.200.009 | 545.000,00 | | | |
| 3.3.90.20 | MATERIAL DE CONSUMO | 0.05.04.200.003 | 80.000,00 | | | |
| 3.3.90.20 | MATERIAL DE CONSUMO | 0.05.05.200.008 | 13.000,00 | | | |
| 3.3.90.20 | MATERIAL DE CONSUMO | 0.05.06.200.007 | 10.000,00 | | | |
| 3.3.90.20 | MATERIAL DE CONSUMO | 0.05.09.260.002 | 1.208.000,00 | | | |
| 3.3.90.51 | PREMIAÇÕES CULTURAIS, ARTÍSTICAS, CIENTÍFICAS, DESP | 0.01.00.210.001 | 10.000,00 | | | |
| 3.3.90.32 | MATERIAL, BEM OU SERVIÇO PARA DISTRIBUIÇÃO GRATUIT | 0.01.00.210.001 | 60.000,00 | | | |
| 3.3.90.33 | PASSAGENS E DESPESAS COM LOCOMOÇÃO | 0.01.00.210.001 | 30.000,00 | | | |
| 3.3.90.38 | SERVIÇOS DE CONSULTORIA | 0.01.00.210.001 | 50.000,00 | | | |
| 3.3.90.38 | OUTROS SERVIÇOS DE TERCEIROS - PESSOA FÍSICA | 0.01.00.210.001 | 658.000,00 | | | |



PREFEITURA MUNICIPAL DO BOM JARDIM
 Praça 19 de Julho, SN - CNPJ:10.293.074/0001-17

Orçamento Programa - Exercício de 2020
 Anexo 02
 Page 8

NATUREZA DA DESPESA POR ORGÃO

| PODER ORGÃO | | | | | | |
|---------------------------|---|-----------------|--------------|--------------|--------------|----------------------|
| 02 PODER EXECUTIVO | | | | | | |
| 06 SECRETARIA DE EDUCAÇÃO | | | | | | |
| Código | Especificação | F.R.-C.A | Elemento | Modalidade | Grupo | Categoria Econômica |
| 3.3.90.38 | OUTROS SERVIÇOS DE TERCEIROS - PESSOA FÍSICA | 0.05.02.200.001 | 20.000,00 | | | |
| 3.3.90.38 | OUTROS SERVIÇOS DE TERCEIROS - PESSOA FÍSICA | 0.05.04.200.003 | 10.000,00 | | | |
| 3.3.90.38 | OUTROS SERVIÇOS DE TERCEIROS - PESSOA FÍSICA | 0.05.05.200.008 | 1.000,00 | | | |
| 3.3.90.38 | OUTROS SERVIÇOS DE TERCEIROS - PESSOA FÍSICA | 0.05.07.200.005 | 10.000,00 | | | |
| 3.3.90.38 | OUTROS SERVIÇOS DE TERCEIROS - PESSOA FÍSICA | 0.05.08.200.007 | 10.000,00 | | | |
| 3.3.90.38 | OUTROS SERVIÇOS DE TERCEIROS - PESSOA FÍSICA | 0.05.09.200.002 | 360.000,00 | | | |
| 3.3.90.39 | OUTROS SERVIÇOS DE TERCEIROS - PESSOA JURÍDICA | 0.01.63.210.001 | 2.762.000,00 | | | |
| 3.3.90.39 | OUTROS SERVIÇOS DE TERCEIROS - PESSOA JURÍDICA | 0.05.02.200.001 | 900.000,00 | | | |
| 3.3.90.39 | OUTROS SERVIÇOS DE TERCEIROS - PESSOA JURÍDICA | 0.05.04.200.003 | 300.000,00 | | | |
| 3.3.90.39 | OUTROS SERVIÇOS DE TERCEIROS - PESSOA JURÍDICA | 0.05.05.200.008 | 1.000,00 | | | |
| 3.3.90.39 | OUTROS SERVIÇOS DE TERCEIROS - PESSOA JURÍDICA | 0.05.06.200.009 | 2.350.000,00 | | | |
| 3.3.90.39 | OUTROS SERVIÇOS DE TERCEIROS - PESSOA JURÍDICA | 0.05.08.200.007 | 10.000,00 | | | |
| 3.3.90.39 | OUTROS SERVIÇOS DE TERCEIROS - PESSOA JURÍDICA | 0.05.09.200.002 | 8.000,00 | | | |
| 3.3.90.47 | OBRIGAÇÕES TRIBUTÁRIAS E CONTRIBUTIVAS | 0.01.00.210.001 | 5.000,00 | | | |
| 3.3.90.49 | OUTROS AUXÍLIOS FINANCEIROS A PESSOA FÍSICA | 0.01.00.210.001 | 5.000,00 | | | |
| 3.3.90.93 | INDENIZAÇÕES E RESTITUIÇÕES | 0.05.00.200.007 | 90.000,00 | | | |
| 3.3.91.00 | APLICAÇÕES DIRETAS- INTRA-ORÇAMENTÁRIAS | | | 1.110.000,00 | | |
| 3.3.91.97 | APORTE PARA COBERTURA DO DÉFICIT ATUARIAL DO RPPS | 0.01.00.210.001 | 300.000,00 | | | |
| 3.3.91.97 | APORTE PARA COBERTURA DO DÉFICIT ATUARIAL DO RPPS | 0.05.08.200.001 | 610.000,00 | | | |
| 3.3.91.97 | APORTE PARA COBERTURA DO DÉFICIT ATUARIAL DO RPPS | 0.05.09.200.002 | 200.000,00 | | | |
| 4.0.00.00 | DESPESAS DE CAPITAL | | | | | 6.780.000,00 |
| 4.4.00.00 | INVESTIMENTOS | | | | 6.700.000,00 | |
| 4.4.00.00 | APLICAÇÕES DIRETAS | | | 6.760.000,00 | | |
| 4.4.90.51 | OBRAS E INSTALAÇÕES | 0.01.00.210.001 | 440.000,00 | | | |
| 4.4.90.51 | OBRAS E INSTALAÇÕES | 0.05.02.200.001 | 80.000,00 | | | |
| 4.4.90.51 | OBRAS E INSTALAÇÕES | 0.05.06.200.007 | 4.910.000,00 | | | |
| 4.4.90.51 | OBRAS E INSTALAÇÕES | 0.05.08.200.002 | 1.410.000,00 | | | |
| 4.4.90.52 | EQUIPAMENTOS E MATERIAL PERMANENTE | 0.01.00.210.001 | 210.000,00 | | | |
| 4.4.90.52 | EQUIPAMENTOS E MATERIAL PERMANENTE | 0.05.02.200.001 | 50.000,00 | | | |
| 4.4.90.52 | EQUIPAMENTOS E MATERIAL PERMANENTE | 0.05.04.200.003 | 50.000,00 | | | |
| 4.4.90.52 | EQUIPAMENTOS E MATERIAL PERMANENTE | 0.05.08.200.007 | 10.000,00 | | | |
| 4.4.90.52 | EQUIPAMENTOS E MATERIAL PERMANENTE | 0.05.09.200.002 | 500.000,00 | | | |
| TOTAL | | | | | | 40.772.000,00 |



PREFEITURA MUNICIPAL DO BOM JARDIM
 Praça 19 de Julho, SN - CNPJ:10.293.674/0001-17

Orçamento Programa - Exercício de 2020
 Anexo 02
 Page 9

NATUREZA DA DESPESA POR ORGÃO

| PODER ORGÃO | | | | | | | |
|------------------------------------|--|-----------------|--------------|---------------|---------------|----------------------|--|
| 02 - PODER EXECUTIVO | | | | | | | |
| 07 - SECRETARIA DE INFRA-ESTRUTURA | | | | | | | |
| Código | Especificação | F.R.-CA | Elemento | Modalidade | Grupo | Categoria Econômica | |
| 3.9.00.00 | DESPESAS CORRENTES | | | | | 6.138.000,00 | |
| 3.1.00.00 | PESSOAL E ENCARGOS SOCIAIS | | | | 2.856.000,00 | | |
| 3.1.90.00 | APLICAÇÕES DIRETAS | | | 2.732.000,00 | | | |
| 3.1.90.04 | CONTRATAÇÃO POR TEMPO DETERMINADO | 0.01.00.110.001 | 1.405.000,00 | | | | |
| 3.1.90.11 | VENCIMENTOS E VANTAGENS FIXAS - PESSOAL CIVIL | 0.01.00.110.001 | 1.005.000,00 | | | | |
| 3.1.90.15 | OBRIGAÇÕES PATRONAIS | 0.01.00.110.001 | 282.000,00 | | | | |
| 3.1.90.94 | INDENIZAÇÕES E RESTITUIÇÕES TRABALHISTAS | 0.01.00.110.001 | 40.000,00 | | | | |
| 3.1.91.00 | APLICAÇÕES DIRETAS- INTRA-ORÇAMENTÁRIAS | | | 123.000,00 | | | |
| 3.1.91.13 | OBRIGAÇÕES PATRONAIS | 0.01.00.110.001 | 123.000,00 | | | | |
| 3.3.00.00 | OUTRAS DESPESAS CORRENTES | | | | 3.283.000,00 | | |
| 3.3.90.00 | APLICAÇÕES DIRETAS | | | 3.203.000,00 | | | |
| 3.3.90.14 | DIÁRIAS - CIVIL | 0.01.00.110.001 | 10.000,00 | | | | |
| 3.3.90.30 | MATERIAL DE CONSUMO | 0.01.00.110.001 | 1.259.000,00 | | | | |
| 3.3.90.36 | MATERIAL DE CONSUMO | 0.05.01.100.001 | 50.000,00 | | | | |
| 3.3.90.32 | MATERIAL, BEM OU SERVIÇO PARA DISTRIBUIÇÃO GRATUIT | 0.01.00.110.001 | 10.000,00 | | | | |
| 3.3.90.33 | PASSAGENS E DESPESAS COM LOCOMOÇÃO | 0.01.00.110.001 | 5.000,00 | | | | |
| 3.3.90.34 | OUTRAS DESPESAS DE PESSOAL DECORRENTES DE CONT | 0.01.00.110.001 | 5.000,00 | | | | |
| 3.3.90.36 | OUTROS SERVIÇOS DE TERCEIROS - PESSOA FÍSICA | 0.01.00.110.001 | 368.000,00 | | | | |
| 3.3.90.37 | LOCAÇÃO DE MÃO-DE-OBRA | 0.01.00.110.001 | 5.000,00 | | | | |
| 3.3.90.39 | OUTROS SERVIÇOS DE TERCEIROS - PESSOA JURÍDICA | 0.01.00.110.001 | 1.302.000,00 | | | | |
| 3.3.90.39 | OUTROS SERVIÇOS DE TERCEIROS - PESSOA JURÍDICA | 0.05.01.100.001 | 150.000,00 | | | | |
| 3.3.91.00 | APLICAÇÕES DIRETAS- INTRA-ORÇAMENTÁRIAS | | | 80.000,00 | | | |
| 3.3.91.97 | APORTE PARA COBERTURA DO DÉFICIT ATUARIAL DO INPPS | 0.01.00.110.001 | 80.000,00 | | | | |
| 4.0.00.00 | DESPESAS DE CAPITAL | | | | | 11.715.000,00 | |
| 4.4.00.00 | INVESTIMENTOS | | | | 11.715.000,00 | | |
| 4.4.90.00 | APLICAÇÕES DIRETAS | | | 11.715.000,00 | | | |
| 4.4.90.51 | OBRAS E INSTALAÇÕES | 0.01.00.110.001 | 2.905.000,00 | | | | |
| 4.4.90.51 | OBRAS E INSTALAÇÕES | 0.02.01.100.001 | 60.000,00 | | | | |
| 4.4.90.51 | OBRAS E INSTALAÇÕES | 0.06.01.100.001 | 4.040.000,00 | | | | |
| 4.4.90.51 | OBRAS E INSTALAÇÕES | 0.07.49.110.001 | 3.400.000,00 | | | | |
| 4.4.90.52 | EQUIPAMENTOS E MATERIAL PERMANENTE | 0.01.00.110.001 | 270.000,00 | | | | |
| 4.4.90.52 | EQUIPAMENTOS E MATERIAL PERMANENTE | 0.05.01.100.001 | 1.000.000,00 | | | | |
| 4.4.90.61 | AQUISIÇÃO DE MÓVEIS | 0.01.00.110.001 | 60.000,00 | | | | |
| TOTAL | | | | | | 17.853.000,00 | |



PREFEITURA MUNICIPAL DO BOM JARDIM
 Praça 19 de Julho, SN - CNPJ 10.293.074/0001-17

Orçamento Programa - Exercício de 2020
 Anexo 02
 Page 10

NATUREZA DA DESPESA POR ORGÃO

| PODER ORGÃO | | | | | | |
|------------------------------------|---|-----------------|------------|------------|------------|---------------------|
| 02 PODER EXECUTIVO | | | | | | |
| 03 SECRETARIA DE ARTICULAÇÃO RURAL | | | | | | |
| Código | Especificação | F.R.-C.A. | Elemento | Modalidade | Grupo | Categoria Econômica |
| 5.9.90.00 | DESPESAS CORRENTES | | | | | 1.436.000,00 |
| 3.1.00.00 | PESSOAL E ENCARGOS SOCIAIS | | | | 840.000,00 | |
| 3.1.90.00 | APLICAÇÕES DIRETAS | | | 780.000,00 | | |
| 3.1.90.04 | CONTRATAÇÃO POR TEMPO DETERMINADO | 0.01.00.110.001 | 350.000,00 | | | |
| 3.1.90.11 | VENCIMENTOS E VANTAGENS FIXAS - PESSOAL CIVIL | 0.01.00.110.001 | 380.000,00 | | | |
| 3.1.90.13 | OBRIGAÇÕES PATRONAIS | 0.01.00.110.001 | 70.000,00 | | | |
| 3.1.90.94 | INDENIZAÇÕES E RESTITUIÇÕES TRABALHISTAS | 0.01.00.110.001 | 10.000,00 | | | |
| 3.1.91.00 | APLICAÇÕES DIRETAS - INTRA-ORÇAMENTÁRIAS | | | 60.000,00 | | |
| 3.1.91.13 | OBRIGAÇÕES PATRONAIS | 0.01.00.110.001 | 50.000,00 | | | |
| 3.3.00.00 | OUTRAS DESPESAS CORRENTES | | | | 555.000,00 | |
| 3.3.90.00 | APLICAÇÕES DIRETAS | | | 560.000,00 | | |
| 3.3.90.14 | DIÁRIAS - CIVIL | 0.01.00.110.001 | 4.000,00 | | | |
| 3.3.90.30 | MATERIAL DE CONSUMO | 0.01.00.110.001 | 295.000,00 | | | |
| 3.3.90.32 | MATERIAL, BEM OU SERVIÇO PARA DISTRIBUIÇÃO GRATUITA | 0.01.00.110.001 | 20.000,00 | | | |
| 3.3.90.33 | PASSAGENS E DESPESAS COM LOCOMOÇÃO | 0.01.00.110.001 | 5.000,00 | | | |
| 3.3.90.36 | OUTROS SERVIÇOS DE TERCEIROS - PESSOA FÍSICA | 0.01.00.110.001 | 125.000,00 | | | |
| 3.3.90.39 | OUTROS SERVIÇOS DE TERCEIROS - PESSOA JURÍDICA | 0.01.00.110.001 | 150.000,00 | | | |
| 3.3.90.48 | OUTROS AUXÍLIOS FINANCEIROS A PESSOA FÍSICA | 0.01.00.110.001 | 5.000,00 | | | |
| 3.3.91.00 | APLICAÇÕES DIRETAS - INTRA-ORÇAMENTÁRIAS | | | 35.000,00 | | |
| 3.3.91.97 | APORTE PARA COBERTURA DO DÉFICIT ATUARIAL DO RPPS | 0.01.00.110.001 | 35.000,00 | | | |
| 4.0.00.00 | DESPESAS DE CAPITAL | | | | | 835.000,00 |
| 4.4.00.00 | INVESTIMENTOS | | | | 835.000,00 | |
| 4.4.90.00 | APLICAÇÕES DIRETAS | | | 935.000,00 | | |
| 4.4.90.51 | OBRAS E INSTALAÇÕES | 0.01.00.110.001 | 55.000,00 | | | |
| 4.4.90.51 | OBRAS E INSTALAÇÕES | 0.03.01.100.001 | 10.000,00 | | | |
| 4.4.90.52 | EQUIPAMENTOS E MATERIAL PERMANENTE | 0.01.00.110.001 | 160.000,00 | | | |
| 4.4.90.52 | EQUIPAMENTOS E MATERIAL PERMANENTE | 0.05.01.100.001 | 700.000,00 | | | |
| TOTAL | | | | | | 2.370.000,00 |



PREFEITURA MUNICIPAL DO BOM JARDIM
 Praça 19 de Julho, S/N - CNPJ: 10.263.074/0001-17

Orçamento Programa - Exercício de 2020
 Anexo 02
 Page 11

NATUREZA DA DESPESA POR ORGÃO

| PODER ORÇÃO | | | | | | |
|--|--|-----------------|--------------|--------------|--------------|---------------------|
| 02 PODER EXECUTIVO | | | | | | |
| 00 SECRETARIA DE TURISMO, CULTURA E ESPORTES | | | | | | |
| Código | Especificação | F.R.-CA. | Elemento | Modalidade | Grupo | Categoria Econômica |
| 3.0.00.00 | DESPESAS CORRENTES | | | | | 2.962.000,00 |
| 3.1.00.00 | PESSOAL E ENCARGOS SOCIAIS | | | | 80.000,00 | |
| 3.1.00.00 | APLICAÇÕES DIRETAS | | | 73.000,00 | | |
| 3.1.00.04 | CONTRATAÇÃO POR TEMPO DETERMINADO | 0.01.00.110.001 | 5.000,00 | | | |
| 3.1.00.11 | VENCIMENTOS E VANTAGENS FIXAS - PESSOAL CIVIL | 0.01.00.110.001 | 60.000,00 | | | |
| 3.1.00.13 | OBRIGAÇÕES PATRONAIS | 0.01.00.110.001 | 5.000,00 | | | |
| 3.1.00.94 | INDENIZAÇÕES E RESTITUIÇÕES TRABALHISTAS | 0.01.00.110.001 | 3.000,00 | | | |
| 3.1.00.00 | APLICAÇÕES DIRETAS - INTRA-ORÇAMENTÁRIAS | | | 7.000,00 | | |
| 3.1.01.13 | OBRIGAÇÕES PATRONAIS | 0.01.00.110.001 | 7.000,00 | | | |
| 3.3.00.00 | OUTRAS DESPESAS CORRENTES | | | | 2.882.000,00 | |
| 3.3.50.00 | TRANSFERÊNCIAS A INSTITUIÇÕES PRIVADAS SEM FINS LUCR | | | 15.000,00 | | |
| 3.3.50.43 | SUBVENÇÕES SOCIAIS | 0.01.00.110.001 | 15.000,00 | | | |
| 3.3.90.00 | APLICAÇÕES DIRETAS | | | 2.862.000,00 | | |
| 3.3.90.14 | DIÁRIAS - CIVIL | 0.01.00.110.001 | 5.000,00 | | | |
| 3.3.90.30 | MATERIAL DE CONSUMO | 0.01.00.110.001 | 290.000,00 | | | |
| 3.3.90.31 | PREMIAÇÕES CULTURAIS, ARTÍSTICAS, CIENTÍFICAS, DESP | 0.01.00.110.001 | 7.000,00 | | | |
| 3.3.90.32 | MATERIAL, BEM OU SERVIÇO PARA DISTRIBUIÇÃO GRATUIT | 0.01.00.110.001 | 5.000,00 | | | |
| 3.3.90.36 | OUTROS SERVIÇOS DE TERCEIROS - PESSOA FÍSICA | 0.01.00.110.001 | 190.000,00 | | | |
| 3.3.90.36 | OUTROS SERVIÇOS DE TERCEIROS - PESSOA FÍSICA | 0.05.01.100.001 | 10.000,00 | | | |
| 3.3.90.39 | OUTROS SERVIÇOS DE TERCEIROS - PESSOA JURÍDICA | 0.01.00.110.001 | 2.235.000,00 | | | |
| 3.3.90.39 | OUTROS SERVIÇOS DE TERCEIROS - PESSOA JURÍDICA | 0.05.01.100.001 | 60.000,00 | | | |
| 3.3.90.48 | OUTROS AUXÍLIOS FINANCEIROS A PESSOA FÍSICA | 0.01.00.110.001 | 50.000,00 | | | |
| 3.3.90.48 | OUTROS AUXÍLIOS FINANCEIROS A PESSOA FÍSICA | 0.05.01.100.001 | 10.000,00 | | | |
| 3.3.91.00 | APLICAÇÕES DIRETAS - INTRA-ORÇAMENTÁRIAS | | | 5.000,00 | | |
| 3.3.91.97 | APORTE PARA COBERTURA DO DÉFICIT ATUARIAL DO RPPS | 0.01.00.110.001 | 5.000,00 | | | |
| 4.0.00.00 | DESPESAS DE CAPITAL | | | | | 15.000,00 |
| 4.4.00.00 | INVESTIMENTOS | | | | 15.000,00 | |
| 4.4.00.00 | APLICAÇÕES DIRETAS | | | 15.000,00 | | |
| 4.4.00.52 | EQUIPAMENTOS E MATERIAL PERMANENTE | 0.01.00.110.001 | 15.000,00 | | | |
| TOTAL | | | | | | 2.977.000,00 |



PREFEITURA MUNICIPAL DO BOM JARDIM
Praça 19 de Julho, SN - CNPJ:10.293.074/0001-17

Orçamento Programa - Exercício de 2020
Anexo 02
Página 12

NATUREZA DA DESPESA POR ORGÃO

| Código | Especificação | F.R.C.A. | Elemento | Modalidade | Grupo | Categoria Econômica |
|--------------|--|-----------------|------------|------------|------------|---------------------|
| 3.0.00.00 | DESPESAS CORRENTES | | | | | 172.000,00 |
| 3.1.00.00 | PESSOAL E ENCARGOS SOCIAIS | | | | 122.000,00 | |
| 3.1.80.00 | APLICAÇÕES DIRETAS | | | 122.000,00 | | |
| 3.1.90.11 | VENCIMENTOS E VANTAGENS FIXAS - PESSOAL CIVIL | 0.01.00.110.001 | 100.000,00 | | | |
| 3.1.90.13 | OBRIGAÇÕES PATRONAIS | 0.01.00.110.001 | 20.000,00 | | | |
| 3.1.90.94 | INDENSAÇÕES E RESTITUIÇÕES TRABALHISTAS | 0.01.00.110.001 | 2.000,00 | | | |
| 3.2.00.00 | OUTRAS DESPESAS CORRENTES | | | | 50.000,00 | |
| 3.2.90.00 | APLICAÇÕES DIRETAS | | | 50.000,00 | | |
| 3.2.90.14 | DIÁRIAS - CIVIL | 0.01.00.110.001 | 8.000,00 | | | |
| 3.2.90.30 | MATERIAL DE CONSUMO | 0.01.00.110.001 | 11.000,00 | | | |
| 3.2.90.36 | OUTROS SERVIÇOS DE TERCEIROS - PESSOA FÍSICA | 0.01.00.110.001 | 11.000,00 | | | |
| 3.2.90.39 | OUTROS SERVIÇOS DE TERCEIROS - PESSOA JURÍDICA | 0.01.00.110.001 | 20.000,00 | | | |
| 4.0.00.00 | DESPESAS DE CAPITAL | | | | | 10.000,00 |
| 4.4.00.00 | INVESTIMENTOS | | | | 10.000,00 | |
| 4.4.90.00 | APLICAÇÕES DIRETAS | | | 10.000,00 | | |
| 4.4.90.52 | EQUIPAMENTOS E MATERIAL PERMANENTE | 0.01.20.110.001 | 10.000,00 | | | |
| TOTAL | | | | | | 182.000,00 |



PREFEITURA MUNICIPAL DO BOM JARDIM
 Praça 19 de Julho, SN - CNPJ:10.293.074/0001-17

Orçamento Programa - Exercício de 2020
 Anexo 02
 Page 13

NATUREZA DA DESPESA POR ORGÃO

| PODER ORGÃO | | | | | | |
|------------------------------|---|-----------------|--------------|---------------|--------------|---------------------|
| 00 ENTIDADES SUPERVISIONADAS | | | | | | |
| 01 FUNDO MUNICIPAL DE SAÚDE | | | | | | |
| Código | Especificação | F.R.-CA | Elemento | Modalidade | Grupo | Categoria Econômica |
| 3.0.00.00 | DESPESAS CORRENTES | | | | | 20.152.000,00 |
| 3.1.00.00 | PESSOAL E ENCARGOS SOCIAIS | | | | 1.598.000,00 | |
| 3.1.00.00 | APLICAÇÕES DIRETAS | | | 10.970.000,00 | | |
| 3.1.00.04 | CONTRATAÇÃO POR TEMPO DETERMINADO | 0.01.00.310.001 | 2.773.000,00 | | | |
| 3.1.00.04 | CONTRATAÇÃO POR TEMPO DETERMINADO | 0.05.10.300.001 | 2.760.000,00 | | | |
| 3.1.00.11 | VENCIMENTOS E VANTAGENS FIXAS - PESSOAL CIVIL | 0.01.00.310.001 | 1.438.000,00 | | | |
| 3.1.00.11 | VENCIMENTOS E VANTAGENS FIXAS - PESSOAL CIVIL | 0.05.10.300.001 | 2.770.000,00 | | | |
| 3.1.00.13 | OBRIGAÇÕES PATRONAIS | 0.01.00.310.001 | 953.000,00 | | | |
| 3.1.00.13 | OBRIGAÇÕES PATRONAIS | 0.05.10.300.001 | 2.000,00 | | | |
| 3.1.00.01 | SENTENÇAS JUDICIAIS | 0.01.00.310.001 | 5.000,00 | | | |
| 3.1.00.02 | DESPESAS DE EXERCÍCIOS ANTERIORES | 0.01.00.310.001 | 2.000,00 | | | |
| 3.1.00.04 | INDENIZAÇÕES E RESTITUIÇÕES TRABALHISTAS | 0.01.00.310.001 | 75.000,00 | | | |
| 3.1.00.04 | INDENIZAÇÕES E RESTITUIÇÕES TRABALHISTAS | 0.05.10.300.001 | 152.000,00 | | | |
| 3.1.01.00 | APLICAÇÕES DIRETAS- INTRA-ORÇAMENTÁRIAS | | | 828.000,00 | | |
| 3.1.01.13 | OBRIGAÇÕES PATRONAIS | 0.01.00.310.001 | 622.000,00 | | | |
| 3.1.01.13 | OBRIGAÇÕES PATRONAIS | 0.05.10.300.001 | 6.000,00 | | | |
| 3.3.00.00 | OUTRAS DESPESAS CORRENTES | | | | 6.564.000,00 | |
| 3.3.00.00 | APLICAÇÕES DIRETAS | | | 6.546.000,00 | | |
| 3.3.00.14 | DIÁRIAS - CIVIL | 0.01.00.310.001 | 95.000,00 | | | |
| 3.3.00.14 | DIÁRIAS - CIVIL | 0.05.10.300.001 | 60.000,00 | | | |
| 3.3.00.30 | MATERIAL DE CONSUMO | 0.01.00.310.001 | 1.851.000,00 | | | |
| 3.3.00.30 | MATERIAL DE CONSUMO | 0.05.10.300.001 | 1.430.000,00 | | | |
| 3.3.00.32 | MATERIAL, BEM OU SERVIÇO PARA DISTRIBUIÇÃO GRATUITA | 0.01.00.310.001 | 310.000,00 | | | |
| 3.3.00.32 | MATERIAL, BEM OU SERVIÇO PARA DISTRIBUIÇÃO GRATUITA | 0.05.10.300.001 | 460.000,00 | | | |
| 3.3.00.33 | PASSAGENS E DESPESAS COM LOCOMOÇÃO | 0.01.00.310.001 | 6.000,00 | | | |
| 3.3.00.35 | SERVIÇOS DE CONSULTORIA | 0.01.00.310.001 | 340.000,00 | | | |
| 3.3.00.36 | OUTROS SERVIÇOS DE TERCEIROS - PESSOA FÍSICA | 0.01.00.310.001 | 378.000,00 | | | |
| 3.3.00.36 | OUTROS SERVIÇOS DE TERCEIROS - PESSOA FÍSICA | 0.05.10.300.001 | 240.000,00 | | | |
| 3.3.00.38 | OUTROS SERVIÇOS DE TERCEIROS - PESSOA JURÍDICA | 0.01.00.310.001 | 2.330.000,00 | | | |
| 3.3.00.38 | OUTROS SERVIÇOS DE TERCEIROS - PESSOA JURÍDICA | 0.05.10.300.001 | 600.000,00 | | | |
| 3.3.00.47 | OBRIGAÇÕES TRIBUTÁRIAS E CONTRIBUTIVAS | 0.01.00.310.001 | 6.000,00 | | | |
| 3.3.00.48 | OUTROS AUXÍLIOS FINANCEIROS A PESSOA FÍSICA | 0.01.00.310.001 | 80.000,00 | | | |
| 3.3.00.48 | OUTROS AUXÍLIOS FINANCEIROS A PESSOA FÍSICA | 0.05.10.300.001 | 85.000,00 | | | |
| 3.3.00.02 | DESPESAS DE EXERCÍCIOS ANTERIORES | 0.01.00.310.001 | 10.000,00 | | | |
| 3.3.00.03 | INDENIZAÇÕES E RESTITUIÇÕES | 0.01.00.310.001 | 60.000,00 | | | |
| 3.3.01.00 | APLICAÇÕES DIRETAS- INTRA-ORÇAMENTÁRIAS | | | 405.000,00 | | |
| 3.3.01.07 | APORTE PARA COBERTURA DO DÉFICIT ATUARIAL DO RPPS | 0.01.00.310.001 | 405.000,00 | | | |
| 4.0.00.00 | DESPESAS DE CAPITAL | | | | | 1.225.000,00 |
| 4.4.00.00 | INVESTIMENTOS | | | | 1.225.000,00 | |



PREFEITURA MUNICIPAL DO BOM JARDIM
Praça 19 de Julho, SN - CNPJ 10.293.074/0001-17

Orçamento Programa - Exercício de 2020
Anexo 02
Página 14

NATUREZA DA DESPESA POR ORGÃO

| PODER ORGÃO | | 90 ENTIDADES SUPERVISIONADAS 01 FUNDO MUNICIPAL DE SAÚDE | | | | |
|----------------|------------------------------------|---|------------|--------------|-------|----------------------|
| Código | Especificação | F.R.-C.A | Elemento | Modalidade | Grupo | Categoria Econômica |
| 4.4.90.00 | APLICAÇÕES DIRETAS | | | 1.226.000,00 | | |
| 4.4.90.51 | OBRAS E INSTALAÇÕES | 0.01.00.310.001 | 210.000,00 | | | |
| 4.4.90.51 | OBRAS E INSTALAÇÕES | 0.02.10.300.001 | 100.000,00 | | | |
| 4.4.90.51 | OBRAS E INSTALAÇÕES | 0.05.10.300.001 | 300.000,00 | | | |
| 4.4.90.52 | EQUIPAMENTOS E MATERIAL PERMANENTE | 0.01.00.310.001 | 410.000,00 | | | |
| 4.4.90.52 | EQUIPAMENTOS E MATERIAL PERMANENTE | 0.05.10.300.001 | 205.000,00 | | | |
| TOTAL | | | | | | 21.377.000,00 |



PREFEITURA MUNICIPAL DO BOM JARDIM
 Praça 19 de Julho, SN - CNPJ:10.203.074/0001-17

Orçamento Programa - Exercício de 2020
 Anexo 02
 Page 17

NATUREZA DA DESPESA POR ORGÃO

| PODER ORGÃO | | 90 ENTIDADES SUPERVISIONADAS | | | | | 93 FUNDO MUNICIPAL DE DEFESA DA CRIANÇA E ADOLESCENTE |
|------------------|---|------------------------------|----------|------------|-----------|---------------------|---|
| Código | Especificação | F.R.-C.A. | Elemento | Modalidade | Grupo | Categoria Econômica | |
| 3.0.00.00 | DESPESAS CORRENTES | | | | | 43.000,00 | |
| 3.1.00.00 | PESSOAL E ENCARGOS SOCIAIS | | | | 10.000,00 | | |
| 3.1.90.00 | APLICAÇÕES DIRETAS | | | 5.000,00 | | | |
| 3.1.90.11 | VENCIMENTOS E VANTAGENS FIXAS - PESSOAL CIVIL | 0.01.00.510.001 | 5.000,00 | | | | |
| 3.1.91.00 | APLICAÇÕES DIRETAS- INTRA-ORÇAMENTÁRIAS | | | 8.000,00 | | | |
| 3.1.91.13 | OBRIGAÇÕES PATRONAIS | 0.01.00.210.001 | 5.000,00 | | | | |
| 3.3.00.00 | OUTRAS DESPESAS CORRENTES | | | | 35.000,00 | | |
| 3.3.90.00 | APLICAÇÕES DIRETAS | | | 33.000,00 | | | |
| 3.3.90.30 | MATERIAL DE CONSUMO | 0.01.00.510.001 | 7.000,00 | | | | |
| 3.3.90.32 | MATERIAL, SEM OU SERVIÇO PARA DISTRIBUIÇÃO GRATUITA | 0.01.00.510.001 | 7.000,00 | | | | |
| 3.3.90.36 | OUTROS SERVIÇOS DE TERCEIROS - PESSOA FÍSICA | 0.01.00.510.001 | 8.000,00 | | | | |
| 3.3.90.39 | OUTROS SERVIÇOS DE TERCEIROS - PESSOA JURÍDICA | 0.01.00.510.001 | 8.000,00 | | | | |
| 3.3.90.47 | OBRIGAÇÕES TRIBUTÁRIAS E CONTRIBUTIVAS | 0.01.00.510.001 | 1.000,00 | | | | |
| 3.3.90.48 | OUTROS AUXÍLIOS FINANCEIROS A PESSOA FÍSICA | 0.01.00.510.001 | 1.000,00 | | | | |
| 3.3.90.92 | DESPESAS DE EXERCÍCIOS ANTERIORES | 0.01.00.510.001 | 1.000,00 | | | | |
| 4.0.00.00 | DESPESAS DE CAPITAL | | | | | 5.000,00 | |
| 4.4.00.00 | INVESTIMENTOS | | | | 5.000,00 | | |
| 4.4.90.00 | APLICAÇÕES DIRETAS | | | 5.000,00 | | | |
| 4.4.90.52 | EQUIPAMENTOS E MATERIAL PERMANENTE | 0.01.00.510.001 | 5.000,00 | | | | |
| T O T A L | | | | | | 48.000,00 | |



PREFEITURA MUNICIPAL DO BOM JARDIM
 Praça 19 de Julho, SN - CNPJ:10.293.074/0001-17

Orçamento Programa - Exercício de 2020
 Anexo 02
 Page 18

NATUREZA DA DESPESA POR ORGÃO

| PODER ORGÃO | | 90 - ENTIDADES SUPERVISIONADAS | | | | | |
|--------------|--|--------------------------------|--------------|--------------|--------------|---------------------|--|
| 04 - FUMAP | | | | | | | |
| Código | Especificação | F.R.-C.A. | Elemento | Modalidade | Grupo | Categoria Econômica | |
| 3.0.00.00 | DESPESAS CORRENTES | | | | | 9.052.000,00 | |
| 3.1.00.00 | PESSOAL E ENCARGOS SOCIAIS | | | | 9.416.000,00 | | |
| 3.1.90.00 | APLICAÇÕES DIRETAS | | | 8.416.000,00 | | | |
| 3.1.90.01 | APOSENTADORIAS, RESERVA REMUNERADA E REFORMAS | 0.01.15.610.000 | 7.000.000,00 | | | | |
| 3.1.90.03 | PENSOES | 0.01.15.610.000 | 1.200.000,00 | | | | |
| 3.1.90.04 | CONTRATAÇÃO POR TEMPO DETERMINADO | 0.01.15.610.000 | 24.000,00 | | | | |
| 3.1.90.05 | OUTROS BENEFÍCIOS PREVIDENCIÁRIOS | 0.01.15.610.000 | 24.000,00 | | | | |
| 3.1.90.11 | VENCIMENTOS E VANTAGENS FIXAS - PESSOAL CIVIL | 0.01.15.610.000 | 48.000,00 | | | | |
| 3.1.90.13 | OBRIGAÇÕES PATRONAIS | 0.01.15.610.000 | 40.000,00 | | | | |
| 3.1.90.81 | SENTENÇAS JUDICIAIS | 0.01.15.610.000 | 20.000,00 | | | | |
| 3.1.90.92 | DESPESAS DE EXERCÍCIOS ANTERIORES | 0.01.15.610.000 | 40.000,00 | | | | |
| 3.3.00.00 | OUTRAS DESPESAS CORRENTES | | | | 636.000,00 | | |
| 3.3.90.00 | APLICAÇÕES DIRETAS | | | 636.000,00 | | | |
| 3.3.90.14 | DIÁRIAS - CIVIL | 0.01.15.610.000 | 24.000,00 | | | | |
| 3.3.90.30 | MATERIAL DE CONSUMO | 0.01.15.610.000 | 24.000,00 | | | | |
| 3.3.90.33 | PASSAGENS E DESPESAS COM LOCOMOÇÃO | 0.01.15.610.000 | 24.000,00 | | | | |
| 3.3.90.35 | SERVIÇOS DE CONSULTORIA | 0.01.15.610.000 | 380.000,00 | | | | |
| 3.3.90.36 | OUTROS SERVIÇOS DE TERCEIROS - PESSOA FÍSICA | 0.01.15.610.000 | 24.000,00 | | | | |
| 3.3.90.38 | OUTROS SERVIÇOS DE TERCEIROS - PESSOA JURÍDICA | 0.01.15.610.000 | 120.000,00 | | | | |
| 3.3.90.47 | OBRIGAÇÕES TRIBUTÁRIAS E CONTRIBUTIVAS | 0.01.15.610.000 | 24.000,00 | | | | |
| 3.3.90.82 | DESPESAS DE EXERCÍCIOS ANTERIORES | 0.01.15.610.000 | 12.000,00 | | | | |
| 3.3.90.93 | INDENIZAÇÕES E RESTITUIÇÕES | 0.01.15.610.000 | 24.000,00 | | | | |
| 4.0.00.00 | DESPESAS DE CAPITAL | | | | 60.000,00 | 60.000,00 | |
| 4.4.00.00 | INVESTIMENTOS | | | 60.000,00 | | | |
| 4.4.90.00 | APLICAÇÕES DIRETAS | | | | | | |
| 4.4.90.51 | OBRA E INSTALAÇÕES | 0.01.15.610.000 | 24.000,00 | | | | |
| 4.4.90.52 | EQUIPAMENTOS E MATERIAL PERMANENTE | 0.01.15.610.000 | 36.000,00 | | | | |
| TOTAL | | | | | | 9.112.000,00 | |



PREFEITURA MUNICIPAL DO BOM JARDIM
Praça 19 de Julho, 5N - CNPJ:10.293.074/0001-17

Departamento Programa - Exercício de 2020
Anexo 02
Página 19

NATUREZA DA DESPESA POR ORGÃO

| | |
|-------------|----------------|
| TOTAL GERAL | 111.405.000,00 |
|-------------|----------------|



PREFEITURA MUNICIPAL DO BOM JARDIM
Praça 18 de Julho, SN - CNPJ:10.293.074/0001-17

Orçamento Programa - Exercício de 2020
Anexo 06
Página 1

PROGRAMA DE TRABALHO
(Inc. II, § 2º, Art. 2º)

| 01 - PODER LEGISLATIVO | | | | | |
|--|--|-------------------|------------|--------------|--------------|
| 01 - CORPO DELIBERATIVO E SECRETARIA DA CÂMARA | | | | | |
| Código | Especificação | Operação Especial | Projetos | Atividades | Total |
| 01 | Legislativa | | 120.000,00 | 5.100.000,00 | 5.100.000,00 |
| 01 | 021 Ação Legislativa | | 120.000,00 | 2.980.000,00 | 3.100.000,00 |
| 01 | 031 0101 GESTÃO ADMINISTRATIVA DA CÂMARA | | 120.000,00 | 2.980.000,00 | 3.100.000,00 |
| 01.031.0101.1001.0000 | AMPLIAÇÃO E REFORMA DO PRÉDIO DA CÂMARA | | 60.000,00 | | 60.000,00 |
| 01.031.0101.1002.0000 | AQUISIÇÃO DE EQUIPAMENTOS E MÓVEIS | | 60.000,00 | | 60.000,00 |
| 01.031.0101.2001.0000 | MANUTENÇÃO DA SECRETARIA | | | 2.370.000,00 | 2.370.000,00 |
| 01.031.0101.2002.0000 | MANUTENÇÃO DO CONTROLE INTERNO | | | 58.000,00 | 58.000,00 |
| 01.031.0101.2003.0000 | CONTRIBUIÇÃO PREVIDENCIÁRIA E FGTS | | | 450.000,00 | 450.000,00 |
| 01.031.0101.2004.0000 | MANUTENÇÃO INATIVOS E PENSIONISTAS | | | 10.000,00 | 10.000,00 |
| 01.031.0101.9001.0000 | MANUTENÇÃO VERBA INDENIZATÓRIA | | | 92.000,00 | 92.000,00 |
| TOTAL | | 0,00 | 120.000,00 | 2.980.000,00 | 3.100.000,00 |



PREFEITURA MUNICIPAL DO BOM JARDIM

Praça 19 de Julho, SN - CNPJ:10.293.074/0001-17

Orçamento Programa - Exercício de 2020

Anexo 06

Página 2

PROGRAMA DE TRABALHO

(Inc. II, § 2º, Art. 2º)

| 02 PODER EXECUTIVO | | | | | |
|-------------------------|---|-------------------|----------|--------------|--------------|
| 01 GABINETE DO PREFEITO | | | | | |
| Código | Especificação | Operação Especial | Projetos | Atividades | Total |
| 04 | Administração | | | 1.010.000,00 | 1.010.000,00 |
| 04 | 122 Administração Geral | | | 1.010.000,00 | 1.010.000,00 |
| 04 | 122 0401 GESTÃO ADMINISTRATIVA DO MUNICÍPIO | | | 1.010.000,00 | 1.010.000,00 |
| 04.122.0401.2174.0000 | MANUTENÇÃO DA GESTÃO DE PESSOAL DO GABINETE DO PREFEITO | | | 815.000,00 | 815.000,00 |
| 04.122.0401.2175.0000 | MANUTENÇÃO DAS ATIVIDADES DO GABINETE DO PREFEITO | | | 195.000,00 | 195.000,00 |
| TOTAL | | 0,00 | 0,00 | 1.010.000,00 | 1.010.000,00 |



PREFEITURA MUNICIPAL DO BOM JARDIM
Praça 19 de Julho, SN - CNPJ:10.293.074/0001-17

Orçamento Programa - Exercício de 2020
Anexo 08
Page 3

PROGRAMA DE TRABALHO
(Inc II, § 2º, Alt.2º)

| 02 PODER EXECUTIVO | | | | | |
|--------------------------|---|-------------------|----------|------------|-----------|
| 02 PROCURADORIA JURIDICA | | | | | |
| Código | Especificação | Operação Especial | Projetos | Atividades | T o t a l |
| 04 | Administração | | | 73.000,00 | 73.000,00 |
| 04 | 122 Administração Geral | | | 73.000,00 | 73.000,00 |
| 04 | 122 0401 GESTÃO ADMINISTRATIVA DO MUNICÍPIO | | | 73.000,00 | 73.000,00 |
| 04.122.0401.2006.0000 | GESTÃO ADMINISTRATIVA DE PESSOAL DA PROCURADORIA JURIDICA | | | 64.000,00 | 64.000,00 |
| 04.122.0401.2007.0020 | MANUTENÇÃO DAS ATIVIDADES DA PROCURADORIA JURIDICA | | | 19.000,00 | 19.000,00 |
| TOTAL | | 0,00 | 0,00 | 73.000,00 | 73.000,00 |



PREFEITURA MUNICIPAL DO BOM JARDIM
Praça 19 de Junho, SN - CNPJ:10.293.074/0001-17

Orçamento Programa - Exercício de 2020
Anexo 06
Page 4

PROGRAMA DE TRABALHO
(Inc. II, § 2º, Art.2º)

| 02 PODER EXECUTIVO | | | | | |
|-----------------------|--|-------------------|----------|------------|------------|
| 03 ACESSORIA ESPECIAL | | | | | |
| Código | Especificação | Operação Especial | Projetos | Atividades | Total |
| 04 | Administração | | | 323.000,00 | 323.000,00 |
| 04 | 122 Administração Geral | | | 323.000,00 | 323.000,00 |
| 04 | 122 0401 GESTÃO ADMINISTRATIVA DO MUNICÍPIO | | | 323.000,00 | 323.000,00 |
| 04.122.0401.2009.0000 | GESTÃO ADMINISTRATIVA DE PESSOAL DA ACESSORIA ESPECIAL | | | 298.000,00 | 298.000,00 |
| 04.122.0401.2033.0000 | MANUTENÇÃO DAS ATIVIDADES DA ACESSORIA ESPECIAL | | | 25.000,00 | 25.000,00 |
| TOTAL | | 0,00 | 0,00 | 323.000,00 | 323.000,00 |



PREFEITURA MUNICIPAL DO BOM JARDIM
 Praça 19 de Julho, SN - CNPJ: 10.293.074/0001-17

Orçamento Programa - Exercício de 2020
 Anexo 06
 Page 5

PROGRAMA DE TRABALHO
 (Inc. II, § 2º, Art. 2º)

| 02 PODER EXECUTIVO | | | | | |
|--------------------------------|--|-------------------|-----------|--------------|--------------|
| 04 SECRETARIA DE ADMINISTRAÇÃO | | | | | |
| Código | Especificação | Operação Especial | Projetos | Atividades | Total |
| 04 | Administração | | 40.000,00 | 5.579.000,00 | 5.619.000,00 |
| 04 | 122 Administração Geral | | 40.000,00 | 3.579.000,00 | 3.619.000,00 |
| 04 | 122 0401 GESTÃO ADMINISTRATIVA DO MUNICÍPIO | | | 3.581.000,00 | 3.581.000,00 |
| 04.122.0401.2004.0000 | GESTÃO ADMINISTRATIVA DE PESSOAL DA SECRETARIA DE ADMINISTRAÇÃO | | | 1.870.000,00 | 1.870.000,00 |
| 04.122.0401.2035.0000 | MANUTENÇÃO DAS ATIVIDADES DA SECRETARIA DE ADMINISTRAÇÃO | | | 1.875.000,00 | 1.875.000,00 |
| 04.122.0401.2127.0000 | MANUTENÇÃO DA JUNTA DE SERVIÇO MILITAR | | | 8.000,00 | 8.000,00 |
| 04.122 0408 0408 | APOIO AOS CONSELHOS E RELAÇÕES COM SOCIEDADE CIVIL | | 10.000,00 | 13.000,00 | 23.000,00 |
| 04.122.0408.1005.0000 | CONSTRUÇÃO DE CASAS PARA OS CONSELHOS | | 10.000,00 | | 10.000,00 |
| 04.122.0408.2040.0000 | MANUTENÇÃO DOS CONSELHOS MUNICIPAIS | | | 13.000,00 | 13.000,00 |
| 04 122 0408 | AMPLIAÇÃO DO PATRIMÔNIO | | 20.000,00 | | 20.000,00 |
| 04.122.0408.1000.0000 | CONSTRUÇÃO DE PRÉDIOS PARA AS ATIVIDADES GERAIS DA ADMINISTRAÇÃO | | 19.000,00 | | 19.000,00 |
| 04.122.0408.1007.0000 | DESAPROPRIAÇÃO DE PRÉDIOS PARA AS ATIVIDADES DA ADMINISTRAÇÃO | | 20.000,00 | | 20.000,00 |
| 04 122 0410 | GESTÃO ADMINISTRATIVA DO PATRIMÔNIO MUNICIPAL | | | 15.000,00 | 15.000,00 |
| 04.122.0410.2041.0000 | IMPLANTAÇÃO E MANUTENÇÃO DO SISTEMA DE CONTROLE DE PATRIMÔNIO | | | 15.000,00 | 15.000,00 |
| 04 123 | Administração Financeira | | | 10.000,00 | 10.000,00 |
| 04 123 0401 | GESTÃO ADMINISTRATIVA DO MUNICÍPIO | | | 10.000,00 | 10.000,00 |
| 04.123.0401.2042.0000 | SUBVENÇÕES A ENTIDADES SEM FINS LUCRATIVOS | | | 10.000,00 | 10.000,00 |
| 04 124 | Controle Interno | | | 54.000,00 | 54.000,00 |
| 04 124 0411 | CONTROLE INTERNO | | | 54.000,00 | 54.000,00 |
| 04.124.0411.2005.0000 | MANUTENÇÃO DO CONTROLE INTERNO | | | 54.000,00 | 54.000,00 |
| 04 126 | Formação de Recursos Humanos | | | 40.000,00 | 40.000,00 |
| 04 126 0405 | CAPACITAÇÃO E TREINAMENTO DE RECURSOS HUMANOS | | | 40.000,00 | 40.000,00 |
| 04.126.0405.2043.0000 | CAPACITAÇÃO, TREINAMENTO E QUALIFICAÇÃO DE SERVIDORES | | | 40.000,00 | 40.000,00 |
| 99 | Reserva de Contingência | | | 1.000.000,00 | 1.000.000,00 |
| 99 999 | Reserva de Contingência | | | 1.000.000,00 | 1.000.000,00 |
| 99 999 9999 | RESERVA DE CONTINGÊNCIA | | | 1.000.000,00 | 1.000.000,00 |
| 99.999.9999.2044.0000 | RESERVA DE CONTINGENCIA | | | 1.000.000,00 | 1.000.000,00 |
| TOTAL | | 0,00 | 40.000,00 | 4.953.000,00 | 4.723.000,00 |



PREFEITURA MUNICIPAL DO BOM JARDIM
 Praça 19 de Julho, SN - CNPJ:10.253.074/0001-17

Orçamento Programa - Exercício de 2020
 Anexo 06
 Página 6

PROGRAMA DE TRABALHO
 (Inc. II, § 2º, Art. 2º)

| 02 PODER EXECUTIVO | | | | | |
|---------------------------|--|-------------------|-------------|---------------------|---------------------|
| 05 SECRETARIA DE FINANÇAS | | | | | |
| Código | Especificação | Operação Especial | Projetos | Atividades | Total |
| 04 | Administração | | | 320.000,00 | 320.000,00 |
| 04 | 121 - Planejamento e Orçamento | | | 320.000,00 | 320.000,00 |
| 04 | 121 0401 GESTÃO ADMINISTRATIVA DO MUNICÍPIO | | | 320.000,00 | 320.000,00 |
| 04.121.0401.2045.0000 | CONTRATAÇÃO DE SERVIÇOS DE CONSULTORIA E ASSESSORIA | | | 320.000,00 | 320.000,00 |
| 04 | 123 - Administração Financeira | | | 1.560.000,00 | 1.560.000,00 |
| 04 | 123 0401 GESTÃO ADMINISTRATIVA DO MUNICÍPIO | | | 1.532.000,00 | 1.532.000,00 |
| 04.123.0401.2046.0000 | GESTÃO ADMINISTRATIVA DE PESSOAL DA SECRETARIA DE FINANÇAS | | | 410.000,00 | 410.000,00 |
| 04.123.0401.2047.0000 | MANUTENÇÃO DAS ATIVIDADES DA SECRETARIA DE FINANÇAS | | | 270.000,00 | 270.000,00 |
| 04.123.0401.2050.0000 | DESPESAS COM PAGAMENTO DE OBRIGAÇÕES TRIBUTARIAS (PASEP) | | | 850.000,00 | 850.000,00 |
| 04 | 123 0413 PROGRAMA MODERNIZAÇÃO DA ADMINISTRAÇÃO TRIBUTARIA | | | 30.000,00 | 30.000,00 |
| 04.123.0413.2046.0000 | IMPLANTAÇÃO E MANUTENÇÃO DOS SERVIÇOS DE FISCALIZAÇÃO E COBRANÇA | | | 30.000,00 | 30.000,00 |
| 28 | Encargos Especiais | | | 700.000,00 | 700.000,00 |
| 28 | 843 - Serviço da Dívida Interna | | | 700.000,00 | 700.000,00 |
| 28 | 843 0500 ENCARGOS ESPECIAIS | | | 700.000,00 | 700.000,00 |
| 28.843.0500.2051.0000 | PAGAMENTO DE JUROS E ENCARGOS DA DÍVIDA PÚBLICA | | | 20.000,00 | 20.000,00 |
| 28.843.0500.2052.0000 | AMORTIZAÇÃO DE DÍVIDAS PÚBLICAS | | | 650.000,00 | 650.000,00 |
| 28.843.0500.2053.0000 | DESPESAS COM PRECATORIOS E SENTENÇAS JUDICIAIS | | | 30.000,00 | 30.000,00 |
| 28 | 846 - Outros Encargos Especiais | | | 120.000,00 | 120.000,00 |
| 28 | 846 0000 ENCARGOS ESPECIAIS | | | 120.000,00 | 120.000,00 |
| 28.846.0000.2054.0000 | INDENIZAÇÕES E RESTITUIÇÕES DIVERSAS | | | 120.000,00 | 120.000,00 |
| TOTAL | | 0,00 | 0,00 | 2.700.000,00 | 2.700.000,00 |



PREFEITURA MUNICIPAL DO BOM JARDIM
 Praça 19 de Julho, SN - CNPJ:10.293.074/0001-17

Orçamento Programa - Exercício de 2020
 Anexo 06
 Page 7

PROGRAMA DE TRABALHO
 (Inc. II, § 2º, Art. 2º)

| 02 PODER EXECUTIVO | | | | | |
|---------------------------|---|-------------------|--------------|---------------|---------------|
| 06 SECRETARIA DE EDUCAÇÃO | | | | | |
| Código | Especificação | Operação Especial | Projetos | Atividades | Total |
| 12 | Educação | | | 30.000,00 | 30.000,00 |
| 12 | 100 Administração Financeira | | | 30.000,00 | 30.000,00 |
| 12 | 120 | | | 30.000,00 | 30.000,00 |
| | 1203 APOIO À INSTITUIÇÃO EDUCACIONAL SEM FINS LUCRATIVOS | | | 30.000,00 | 30.000,00 |
| 12.120.1203.2094.0000 | APOIO A ENTIDADES EDUCACIONAIS SEM FINS LUCRATIVOS | | | 30.000,00 | 30.000,00 |
| 12 | 128 Formação de Recursos Humanos | | | 100.000,00 | 100.000,00 |
| 12 | 128 1291 GESTÃO DA POLÍTICA DE EDUCAÇÃO | | | 100.000,00 | 100.000,00 |
| 12.128.1201.2095.0000 | CAPACITAÇÃO, TREINAMENTO E QUALIFICAÇÃO DE SERVIDORES | | | 100.000,00 | 100.000,00 |
| 12 | 306 Alimentação e Nutrição | | | 1.400.000,00 | 1.400.000,00 |
| 12 | 306 1207 ALIMENTAÇÃO SUPLEMENTAR PARA ESTUDANTES MUNICIPAIS (PNAIC, PNAEP, PNAEF, PNAEM) | | | 1.400.000,00 | 1.400.000,00 |
| 12.306.1207.2170.0000 | MANUTENÇÃO DO PROGRAMA DE ALIMENTAÇÃO ESCOLAR | | | 1.400.000,00 | 1.400.000,00 |
| 12 | 361 Ensino Fundamental | | 3.870.000,00 | 31.076.000,00 | 34.946.000,00 |
| 12 | 361 0401 GESTÃO ADMINISTRATIVA DO MUNICÍPIO | | | 965.000,00 | 965.000,00 |
| 12.361.0401.2180.0000 | GESTÃO ADMINISTRATIVA DE PESSOAL DA SECRETARIA DE EDUCAÇÃO | | | 225.000,00 | 225.000,00 |
| 12.361.0401.2181.0000 | MANUTENÇÃO DAS ATIVIDADES DA SECRETARIA DE EDUCAÇÃO | | | 740.000,00 | 740.000,00 |
| 12 | 361 0408 AMPLIAÇÃO DO PATRIMÔNIO | | 100.000,00 | | 100.000,00 |
| 12.361.0408.1016.0000 | EXECUÇÃO DE OBRAS EM PRÉDIO PARA A SECRETARIA DE EDUCAÇÃO | | 100.000,00 | | 100.000,00 |
| 12 | 361 1202 APERFEIÇOAMENTO E MODERNIZAÇÃO DO SISTEMA DE ENSINO | | | 50.000,00 | 50.000,00 |
| 12.361.1202.2086.0000 | CONTRATAÇÃO DE CONSULTORIA TÉCNICA ESPECIALIZADA PARA ELABORAÇÃO DE PROJETOS NO SISTEMA DE ENSINO | | | 50.000,00 | 50.000,00 |
| 12 | 361 1205 QUALIDADE ESCOLAR MUNICIPAL | | 40.000,00 | 58.000,00 | 138.000,00 |
| 12.361.1205.1017.0000 | CONSTRUÇÃO E ADAPTAÇÃO DE BIBLIOTECA ESCOLAR | | 40.000,00 | | 40.000,00 |
| 12.361.1205.2097.0000 | MANUTENÇÃO DA BIBLIOTECA PÚBLICA | | | 60.000,00 | 60.000,00 |
| 12.361.1205.2176.0000 | MANUTENÇÃO DOS CURSOS DE CAPACITAÇÃO | | | 38.000,00 | 38.000,00 |
| 12 | 361 1206 PROGRAMA DE APOIO PEDAGÓGICO | | | 150.000,00 | 150.000,00 |
| 12.361.1206.2098.0000 | ADQUIRIR MATERIAIS PEDAGÓGICOS QUE FACILITEM A APRENDIZAGEM | | | 150.000,00 | 150.000,00 |
| 12 | 361 1208 EXPANSÃO E MELHORIA DA REDE FÍSICA DE ENSINO | | 3.730.000,00 | | 3.730.000,00 |
| 12.361.1208.1018.0000 | CONSTRUÇÃO, REFORMA E/OU AMPLIAÇÃO DE QUADRAS E UNIDADES ESCOLARES | | 3.730.000,00 | | 3.730.000,00 |
| 12 | 361 1209 TRANSPORTE ESCOLAR | | | 1.840.000,00 | 1.840.000,00 |
| 12.361.1209.2057.0000 | MANUTENÇÃO DO PROGRAMA TRANSPORTE ESCOLAR | | | 1.260.000,00 | 1.260.000,00 |
| 12.361.1209.2075.0000 | MANUTENÇÃO DO PROGRAMA TRANSPORTE ESCOLAR | | | 580.000,00 | 580.000,00 |



PREFEITURA MUNICIPAL DO BOM JARDIM
 Praça 19 de Julho, SN - CNPJ:10.293.074/0001-17

Orçamento Programa - Exercício de 2020
 Anexo 06
 Page 8

PROGRAMA DE TRABALHO
 (Inc. II, § 2º, Art. 2º)

| 02 PODER EXECUTIVO | | | | | | |
|-------------------------------------|---|-------------------|--------------|---------------|---------------|--|
| 06 SECRETARIA DE EDUCAÇÃO | | | | | | |
| Código | Especificação | Operação Especial | Projetos | Atividades | Total | |
| 12 361 1211 | MANUTENÇÃO E DESENVOLVIMENTO DO ENSINO FUNDAMENTAL DO 1º AO 9º ANO | | | 27.826.000,00 | 27.826.000,00 | |
| 12.361.1211.2076.0000 | GESTÃO ADMINISTRATIVA DO ENSINO FUNDAMENTAL - FUNDEB 40% | | | 7.655.000,00 | 7.655.000,00 | |
| 12.361.1211.2077.0000 | GESTÃO ADMINISTRATIVA DE PESSOAL DO ENSINO FUNDAMENTAL - 60% | | | 16.250.000,00 | 16.250.000,00 | |
| 12.361.1211.2078.0000 | MANUTENÇÃO DE IMÓVEIS E INSTALAÇÕES DE UNIDADES DE ENSINO | | | 535.000,00 | 535.000,00 | |
| 12.361.1211.2080.0000 | MANUTENÇÃO DAS ATIVIDADES DO PROGRAMA SALÁRIO EDUCAÇÃO | | | 1.220.000,00 | 1.220.000,00 | |
| 12.361.1211.2100.0000 | MANUTENÇÃO DE IMÓVEIS E INSTALAÇÕES DE UNIDADES DE ENSINO | | | 300.000,00 | 300.000,00 | |
| 12.361.1211.2166.0000 | GESTÃO ADMINISTRATIVA DO ENSINO FUNDAMENTAL | | | 1.865.000,00 | 1.865.000,00 | |
| 12 361 1214 | PDDE (DINHEIRO DIRETO NA ESCOLA) | | | 15.000,00 | 15.000,00 | |
| 12.361.1214.2101.0000 | MANUTENÇÃO DO PROGRAMA DINHEIRO DIRETO NA ESCOLA - PDDE | | | 15.000,00 | 15.000,00 | |
| 12 361 1215 | PROJAL/FABRILIZAR COM SUCESSO/PROJETO PRESENCIA | | | 110.000,00 | 110.000,00 | |
| 12.361.1215.2102.0000 | IMPLANTAÇÃO DE POLÍTICAS DE MELHORIA DA QUALIDADE DA EDUCAÇÃO | | | 110.000,00 | 110.000,00 | |
| 12 361 1218 | PRÓ-LETRAMENTO | | | 8.000,00 | 8.000,00 | |
| 12.361.1218.2103.0000 | IMPLANTAÇÃO E MANUTENÇÃO DO PROGRAMA PRÓ-LETRAMENTO | | | 8.000,00 | 8.000,00 | |
| 12 361 1221 | ESCOLA ATIVA E EDUCAÇÃO DO CAMPO | | | 15.000,00 | 15.000,00 | |
| 12.361.1221.2107.0000 | IMPLANTAÇÃO E MANUTENÇÃO DA ESCOLA ATIVA E EDUCAÇÃO DO CAMPO | | | 15.000,00 | 15.000,00 | |
| 12 362 Ensino Médio | | | | 31.000,00 | 31.000,00 | |
| 12 362 0401 | GESTÃO ADMINISTRATIVA DO MUNICÍPIO | | | 31.000,00 | 31.000,00 | |
| 12.362.0401.2102.0000 | MANUTENÇÃO DO ENSINO MÉDIO | | | 31.000,00 | 31.000,00 | |
| 12 364 Ensino Superior | | | | 1.320.000,00 | 1.320.000,00 | |
| 12 364 0401 | GESTÃO ADMINISTRATIVA DO MUNICÍPIO | | | 20.000,00 | 20.000,00 | |
| 12.364.0401.2103.0000 | MANUTENÇÃO DO PROGRAMA PRÉ-VESTIBULAR | | | 20.000,00 | 20.000,00 | |
| 12 364 1210 | TRANSPORTE ESCOLAR UNIVERSITÁRIO | | | 1.300.000,00 | 1.300.000,00 | |
| 12.364.1210.2039.0000 | MANUTENÇÃO DO TRANSPORTE DE ESTUDANTES UNIVERSITÁRIOS | | | 1.300.000,00 | 1.300.000,00 | |
| 12 365 Educação Infantil | | | 2.200.000,00 | 451.000,00 | 2.711.000,00 | |
| 12 365 1212 | DESENVOLVIMENTO DA EDUCAÇÃO INFANTIL | | | 2.280.000,00 | 2.711.000,00 | |
| 12.365.1212.1019.0000 | CONSTRUÇÃO, REFORMA E/OU AMPLIAÇÃO DE IMÓVEIS E UNIDADES DE EDUCAÇÃO INFANTIL INCLUINDO CRECHES | | | 2.180.000,00 | 2.180.000,00 | |
| 12.365.1212.1020.0000 | CONSTRUÇÃO, AMPLIAÇÃO E/OU ADAPTAÇÃO DE IMÓVEIS PARA INSTALAÇÃO DE CRECHES | | 100.000,00 | | 100.000,00 | |
| 12.365.1212.2079.0000 | GESTÃO ADMINISTRATIVA DE PESSOAL DE EDUCAÇÃO INFANTIL - 60% | | | 72.000,00 | 72.000,00 | |
| 12.365.1212.2080.0000 | GESTÃO ADMINISTRATIVA DA EDUCAÇÃO INFANTIL - 40% | | | 245.000,00 | 245.000,00 | |
| 12.365.1212.2111.0000 | GESTÃO ADMINISTRATIVA DA EDUCAÇÃO INFANTIL | | | 134.000,00 | 134.000,00 | |
| 12 366 Educação de Jovens e Adultos | | | | 160.000,00 | 160.000,00 | |



PREFEITURA MUNICIPAL DO BOM JARDIM
 Praça 19 de Julho, SN - CNPJ:10.293.074/0001-17

Orçamento Programa - Exercício de 2020
 Anexo 08
 Page 9

PROGRAMA DE TRABALHO
 (Inc. II, § 2º, Art. 2º)

| 02 PODER EXECUTIVO | | | | | | |
|---------------------------|---|-------------------|---------------------|----------------------|----------------------|--|
| 06 SECRETARIA DE EDUCAÇÃO | | | | | | |
| Código | Especificação | Operação Especial | Projetos | Atividades | Total | |
| 12 366 1213 | BRASIL ALFABETIZADO E EDUCAÇÃO DE JOVENS E ADULTOS - EJA | | | 166.000,00 | 166.000,00 | |
| 12.366.1213.2049.0000 | MANUTENÇÃO DO PROGRAMA BRASIL ALFABETIZADO | | | 50.000,00 | 50.000,00 | |
| 12.366.1213.2081.0000 | MANUTENÇÃO DAS ATIVIDADES DA EDUCAÇÃO DE JOVENS E ADULTOS - 40% | | | 40.000,00 | 40.000,00 | |
| 12.366.1213.2085.0000 | GESTÃO DE PESSOAL DA EDUCAÇÃO DE JOVENS E ADULTOS - 60% | | | 15.000,00 | 15.000,00 | |
| 12.366.1213.3187.0000 | MANUTENÇÃO DAS ATIVIDADES DA EDUCAÇÃO DE JOVENS E ADULTOS | | | 55.000,00 | 55.000,00 | |
| 2 367 | Educação Especial | | | 24.000,00 | 24.000,00 | |
| 12 367 1217 | EDUCAÇÃO ESPECIAL | | | 24.000,00 | 24.000,00 | |
| 12.367.1217.2073.0000 | GESTÃO ADMINISTRATIVA DE PESSOAL DA EDUCAÇÃO ESPECIAL | | | 15.000,00 | 15.000,00 | |
| 12.367.1217.2074.0000 | MANUTENÇÃO DAS ATIVIDADES DA EDUCAÇÃO ESPECIAL | | | 9.000,00 | 9.000,00 | |
| 12 573 | Difusão do Conhecimento Científico e Tecnológico | | 10.000,00 | 40.000,00 | 50.000,00 | |
| 12 573 1216 | INCLUSÃO DIGITAL | | 10.000,00 | 40.000,00 | 50.000,00 | |
| 12.573.1216.1021.0000 | CONSTRUÇÃO E INSTALAÇÃO DO CENTRO DE INCLUSÃO DIGITAL | | 10.000,00 | | 10.000,00 | |
| 12.573.1216.2171.0000 | IMPLANTACÃO E MANUTENÇÃO DO PROGRAMA INCLUSÃO DIGITAL | | | 40.000,00 | 40.000,00 | |
| TOTAL | | 0,00 | 6.140.000,00 | 34.632.000,00 | 40.772.000,00 | |



PREFEITURA MUNICIPAL DO BOM JARDIM
 Praça 19 de Julho, SN - CNPJ 10.293.874/0001-17

Orçamento Programa - Exercício de 2020
 Anexo 06
 Page 10

PROGRAMA DE TRABALHO
 (Inc. II, § 2º, Art. 2º)

| 02 PODER EXECUTIVO | | | | | |
|----------------------------------|---|-------------------|--------------|--------------|--------------|
| 07 SECRETARIA DE INFRA-ESTRUTURA | | | | | |
| Código | Especificação | Operação Especial | Projetos | Atividades | Total |
| 06 | Administração | | 30.000,00 | 6.565.000,00 | 6.595.000,00 |
| 04 | 122 Administração Geral | | 30.000,00 | 6.565.000,00 | 6.595.000,00 |
| 04 | 122 0401 GESTÃO ADMINISTRATIVA DO MUNICÍPIO | | | 6.565.000,00 | 6.565.000,00 |
| 04 | 122.0401.2056.0000 GESTÃO ADMINISTRATIVA DE PESSOAL DA SECRETARIA DE INFRA-ESTRUTURA | | | 2.925.000,00 | 2.925.000,00 |
| 04 | 122.0401.2056.0000 MANUTENÇÃO DAS ATIVIDADES DA SECRETARIA DE INFRA-ESTRUTURA | | | 2.630.000,00 | 2.630.000,00 |
| 04 | 122 0409 AMPLIAÇÃO DO PATRIMÔNIO | | 30.000,00 | | 30.000,00 |
| 04 | 122.0409.1015.0000 CONSTRUÇÃO, AMPLIAÇÃO E/OU REFORMA DE IMÓVEIS | | 30.000,00 | | 30.000,00 |
| 13 | Cultura | | 10.000,00 | | 10.000,00 |
| 13 | 392 Ofício Cultural | | 10.000,00 | | 10.000,00 |
| 13 | 392 1301 REVITALIZAÇÃO DO PATRIMÔNIO HISTÓRICO | | 10.000,00 | | 10.000,00 |
| 13 | 392.1301.1022.0000 OBRAS DE CONSTRUÇÃO, REFORMA, AMPLIAÇÃO DE IMÓVEL (CENTRO CULTURAL, MUSEU E/OU TEATRO) | | 10.000,00 | | 10.000,00 |
| 15 | Urbanismo | | 8.790.000,00 | 230.000,00 | 9.020.000,00 |
| 15 | 451 Infra-Estrutura Urbana | | 8.790.000,00 | 230.000,00 | 9.020.000,00 |
| 15 | 451 1502 INFRAESTRUTURA URBANA | | 8.790.000,00 | 230.000,00 | 9.020.000,00 |
| 15 | 451.1502.1502.0000 EXECUÇÃO DE OBRAS DE APOIO À COMUNIDADE INCLUINDO CENTROS COMUNITÁRIOS | | 10.000,00 | | 10.000,00 |
| 15 | 451.1502.1503.0000 EXECUÇÃO DE OBRAS DE MUROS, ESCADARIAS, RAMPAS, PONTES E ACESSOS PÚBLICOS | | 1.530.000,00 | | 1.530.000,00 |
| 15 | 451.1502.1504.0000 CONSTRUÇÃO, REFORMA E/OU AMPLIAÇÃO DE CEMITÉRIOS | | 380.000,00 | | 380.000,00 |
| 15 | 451.1502.1505.0000 PAVIMENTAÇÃO DE VIAS E ACESSOS, INCLUINDO CALÇAMENTO E MEIO-FIO | | 5.200.000,00 | | 5.200.000,00 |
| 15 | 451.1502.1506.0000 DESAPROPRIAÇÃO DE IMÓVEIS | | 50.000,00 | | 50.000,00 |
| 15 | 451.1502.1507.0000 OBRAS EM PRAÇAS, PARQUES, JARDINS E ÁREAS DE LAZER PÚBLICAS | | 360.000,00 | | 360.000,00 |
| 15 | 451.1502.1508.0000 CONSTRUÇÃO DE BINÁRIO, ESTRADAS, RODOVIAS E ACESSOS VÁRIOS | | 1.350.000,00 | | 1.350.000,00 |
| 15 | 451.1502.2502.0000 MANUTENÇÃO DE PAVIMENTAÇÃO E REPOSIÇÃO DE CALÇAMENTO | | | 230.000,00 | 230.000,00 |
| 15 | 452 Serviços Urbanos | | 1.200.000,00 | | 1.200.000,00 |
| 15 | 452 1501 MODERNIZAÇÃO DOS SERVIÇOS PÚBLICOS | | 1.200.000,00 | | 1.200.000,00 |
| 15 | 452.1501.1020.0000 AQUISIÇÃO DE MÁQUINAS, VEÍCULOS E EQUIPAMENTOS DIVERSOS | | 1.200.000,00 | | 1.200.000,00 |
| 16 | Habitação | | | 20.000,00 | 20.000,00 |
| 16 | 481 Habitação Rural | | | 20.000,00 | 20.000,00 |
| 16 | 481 1601 HABITAÇÃO POPULAR | | | 20.000,00 | 20.000,00 |
| 16 | 481.1601.2058.0000 MANUTENÇÃO DO PROGRAMA HABITAÇÃO POPULAR | | | 20.000,00 | 20.000,00 |
| 16 | 482 Habitação Urbana | | 20.000,00 | | 20.000,00 |
| 16 | 482 1601 HABITAÇÃO POPULAR | | 20.000,00 | | 20.000,00 |
| 16 | 482.1601.1601.0000 CONSTRUÇÃO DE CASAS POPULARES | | 20.000,00 | | 20.000,00 |
| 17 | Saneamento | | 310.000,00 | | 310.000,00 |



PREFEITURA MUNICIPAL DO BOM JARDIM
 Praça 19 de Julho, SN - CNPJ: 10.293.074/0001-17

Orçamento Programa: - Exercício de 2020
 Anexo 06
 Page 11

PROGRAMA DE TRABALHO
 (Inc. II, § 2º, Art. 2º)

02 PODER EXECUTIVO

07 SECRETARIA DE INFRA-ESTRUTURA

| Código | Especificação | Operação Especial | Projetos | Atividades | Total |
|-------------|---|-------------------|------------|------------|------------|
| 17 | 511 Saneamento Básico Rural | | 310.000,00 | | 310.000,00 |
| 17 | 511 1701 SANEAMENTO SIMPLIFICADO | | 310.000,00 | | 310.000,00 |
| 17.511.1701 | 1701.0000 CONSTRUÇÃO E/OU REFORMA DE BANHEIROS NA ZONA RURAL | | 310.000,00 | | 310.000,00 |
| 17 | 512 Saneamento Básico Urbano | | 220.000,00 | | 220.000,00 |
| 17 | 512 1701 SANEAMENTO SIMPLIFICADO | | 220.000,00 | | 220.000,00 |
| 17.512.1701 | 1702.0000 CONSTRUÇÃO, REFORMA E/OU AMPLIAÇÃO DE SANEAMENTO | | 210.000,00 | | 210.000,00 |
| 17.512.1701 | 1703.0000 CONSTRUÇÃO E/OU MELHORIA DE BANHEIROS PÚBLICOS | | 10.000,00 | | 10.000,00 |
| 18 | Gestão Ambiental | | 20.000,00 | | 20.000,00 |
| 18 | 512 Saneamento Básico Urbano | | 20.000,00 | | 20.000,00 |
| 18 | 512 1801 RESÍDUOS SÓLIDOS URBANOS | | 20.000,00 | | 20.000,00 |
| 18.512.1801 | 1704.0000 IMPLANTAÇÃO DE ATERRO SANITÁRIO | | 20.000,00 | | 20.000,00 |
| 18 | 541 Preservação e Conservação Ambiental | | | 70.000,00 | 70.000,00 |
| 18 | 541 1801 RESÍDUOS SÓLIDOS URBANOS | | | 50.000,00 | 50.000,00 |
| 18.541.1801 | 2059.0000 MANUTENÇÃO DO PROGRAMA DE TRATAMENTO DE RESÍDUOS SÓLIDOS | | | 50.000,00 | 50.000,00 |
| 18 | 541 1804 REFLORESTAMENTO RURAL E ARBORIZAÇÃO URBANA | | 20.000,00 | | 20.000,00 |
| 18.541.1804 | 2060.0000 MANUTENÇÃO DO PROGRAMA DE REFLORESTAMENTO RURAL E ARBORIZAÇÃO URBANA | | | 20.000,00 | 20.000,00 |
| 18 | 544 Recursos Hídricos | | 60.000,00 | | 60.000,00 |
| 18 | 544 1802 SERVIÇOS URBANOS DE ÁGUA E ESGOTO | | 60.000,00 | | 60.000,00 |
| 18.544.1802 | 1803.0000 CONSTRUÇÃO DE CISTERNAS COMUNITARIAS, INCLUINDO POÇOS ARTESIANOS | | 40.000,00 | | 40.000,00 |
| 18.544.1802 | 1804.0000 EXECUÇÃO DE OBRAS DE SISTEMA DE ABASTECIMENTO D'ÁGUA | | 40.000,00 | | 40.000,00 |
| 20 | Agricultura | | 300.000,00 | | 300.000,00 |
| 20 | 605 Abastecimento | | 300.000,00 | | 300.000,00 |
| 20 | 605 2004 AMPLIAÇÃO DE ABASTECIMENTO DE PRODUTOS PRIMÁRIOS | | 300.000,00 | | 300.000,00 |
| 20.605.2004 | 1038.0000 CONSTRUÇÃO, AMPLIAÇÃO E RESTAURAÇÃO DE MERCADOS, AÇOUQUES E MATADOUROS | | 300.000,00 | | 300.000,00 |
| 20 | 606 Promoção de Produção Agropecuária | | 30.000,00 | | 30.000,00 |
| 20 | 606 2001 ABASTECIMENTO AGROALIMENTAR | | 30.000,00 | | 30.000,00 |
| 20.606.2001 | 1037.0000 CONSTRUÇÃO, AMPLIAÇÃO E/OU REFORMA DE IMÓVEIS DESTINADOS À COMERC. PROD. RURAIS | | 30.000,00 | | 30.000,00 |
| 22 | Indústria | | 10.000,00 | | 10.000,00 |
| 22 | 661 Promoção Industrial | | 10.000,00 | | 10.000,00 |
| 22 | 661 2201 IMPLANTAÇÃO E AMPLIAÇÃO DE INFRAESTRUTURA INDUSTRIAL | | 10.000,00 | | 10.000,00 |
| 22.661.2201 | 1039.0000 IMPLANTAÇÃO DE INFRA-ESTRUTURA PARA INDUSTRIALIZAÇÃO DO MUNICÍPIO, INCLUINDO UNIDADES DE BENEFICIAMENTO DE FRUTAS | | 10.000,00 | | 10.000,00 |



PREFEITURA MUNICIPAL DO BOM JARDIM
 Praça 19 de Julho, SN - CNPJ:10.293.074/0001-17

Orçamento Programa - Exercício de 2020
 Anexo 06
 Page 12

PROGRAMA DE TRABALHO
 (Inc. II, § 2º, Art. 2º)

| 02 PODER EXECUTIVO | | | | | | |
|----------------------------------|--|-------------------|------------|------------|------------|--|
| 07 SECRETARIA DE INFRA-ESTRUTURA | | | | | | |
| Código | Especificação | Operação Especial | Projetos | Atividades | Total | |
| 23 | Comércio e Serviços | | 20.000,00 | | 20.000,00 | |
| 23 | 126 Tecnologia da Informação | | 20.000,00 | | 20.000,00 | |
| 23 | 126 2301 NÚCLEO TECNOLÓGICO JUVENIL DA INFORMATIZAÇÃO | | 20.000,00 | | 20.000,00 | |
| 23.126.2301.1040.0000 | criação do núcleo tecnológico de informatização nos bairros carentes do município | | 20.000,00 | | 20.000,00 | |
| 23 | 126 Formação de Recursos Humanos | | | 15.000,00 | 15.000,00 | |
| 23 | 126 2301 APOIO AO PEQUENO EMPREENDEDOR | | | 15.000,00 | 15.000,00 | |
| 23.126.2301.3061.0000 | capacitação, treinamento e formação de profissionais e empreendedorismo | | | 15.000,00 | 15.000,00 | |
| 23 | 333 Empregabilidade | | 5.000,00 | 20.000,00 | 25.000,00 | |
| 23 | 333 3301 APOIO AO PEQUENO EMPREENDEDOR | | 5.000,00 | 20.000,00 | 25.000,00 | |
| 23.333.3301.1076.0000 | construção, reforma e/ou ampliação do centro de formação de artesãos | | 5.000,00 | | 5.000,00 | |
| 23.333.3301.2002.0000 | implantação e manutenção do centro de formação de artesãos em praça | | | 20.000,00 | 20.000,00 | |
| 23 | 691 Promoção Comercial | | 10.000,00 | 30.000,00 | 40.000,00 | |
| 23 | 691 2302 MODERNIZAÇÃO DE FEIRAS LIVRES | | | 30.000,00 | 30.000,00 | |
| 23.691.2302.2013.0000 | manutenção da feira livre | | | 30.000,00 | 30.000,00 | |
| 23 | 691 2304 PROMOÇÃO DO TURISMO | | 10.000,00 | | 10.000,00 | |
| 23.691.2304.1023.0000 | execução de obras de apoio ao turismo do município | | 10.000,00 | | 10.000,00 | |
| 23 | 695 Turismo | | 20.000,00 | | 20.000,00 | |
| 23 | 695 2304 PROMOÇÃO DO TURISMO | | 20.000,00 | | 20.000,00 | |
| 23.695.2304.1024.0000 | execução de obras e instalação para implantação de áreas de lazer e recreação | | 20.000,00 | | 20.000,00 | |
| 25 | Energia | | 110.000,00 | | 110.000,00 | |
| 25 | 752 Energia Elétrica | | 110.000,00 | | 110.000,00 | |
| 25 | 752 2501 ELETRIFICAÇÃO MUNICIPAL | | 110.000,00 | | 110.000,00 | |
| 25.752.2501.1043.0000 | execução do programa de eletrificação rural | | 20.000,00 | | 20.000,00 | |
| 25.752.2501.1044.0000 | ampliação e manutenção do sistema de iluminação pública | | 70.000,00 | | 70.000,00 | |
| 25.752.2501.1073.0000 | aquisição de veículos, máquinas e equip. diversos e serviços de eletrificação rural e iluminação pública | | 20.000,00 | | 20.000,00 | |
| 26 | Transporte | | 510.000,00 | 108.000,00 | 708.000,00 | |
| 26 | 782 Transporte Rodoviário | | 510.000,00 | 108.000,00 | 708.000,00 | |
| 26 | 782 2001 QUALIDADE DE RODOVIAS E ESTRADAS | | 510.000,00 | 140.000,00 | 650.000,00 | |
| 26.782.2001.1049.0000 | construção, ampliação e recuperação de estradas, pontes, passagens e canalização | | 300.000,00 | | 300.000,00 | |
| 26.782.2001.1048.0000 | construção de abrigos para usuários de transporte coletivo | | 10.000,00 | | 10.000,00 | |
| 26.782.2001.2064.0000 | manutenção das estradas vicinais | | | 140.000,00 | 140.000,00 | |



PREFEITURA MUNICIPAL DO BOM JARDIM
Praça 19 de Julho, SN - CNPJ:10.293.074/0001-17

Orçamento Programa - Exercício de 2020
Anexo 06
Page 13

PROGRAMA DE TRABALHO
(Inc. II, § 2º, Art. 2º)

| 02 PODER EXECUTIVO | | | | | | |
|----------------------------------|---|-------------------|---------------|--------------|---------------|--|
| 07 SECRETARIA DE INFRA-ESTRUTURA | | | | | | |
| Código | Especificação | Operação Especial | Projetos | Atividades | Total | |
| 26 | 782 2002 EDUCAÇÃO NO TRÂNSITO | | | 50.000,00 | 50.000,00 | |
| 26.782.2002.2006.0000 | CAPACITAÇÃO DE MOTORISTAS E MOTOCICLISTAS | | | 8.000,00 | 8.000,00 | |
| 26.782.2002.2006.0000 | IMPLEMENTAÇÃO E MANUTENÇÃO DA GUARDA MUNICIPAL | | | 50.000,00 | 50.000,00 | |
| 27 | Desporto e Lazer | | 20.000,00 | | 20.000,00 | |
| 27 | 813 Lazer | | 20.000,00 | | 20.000,00 | |
| 27 | 813 2701 DESPORTO E LAZER MUNICIPAL | | 20.000,00 | | 20.000,00 | |
| 27.813.2701.1047.0000 | EXECUÇÃO DE OBRAS PARA PRÁTICAS DE ESPORTE - ACADEMIA DAS CIDADES | | 20.000,00 | | 20.000,00 | |
| TOTAL | | 0,00 | 11.715.000,00 | 8.138.000,00 | 17.853.000,00 | |



PREFEITURA MUNICIPAL DO BOM JARDIM
 Praça 19 de Julho, SN. - CNPJ: 10.293.074/0001-17

Orçamento Programa - Exercício de 2020
 Anexo 06
 Page 14

PROGRAMA DE TRABALHO
 (Inc. II, § 2º, Art. 2º)

| 02 PODER EXECUTIVO | | | | | |
|------------------------------------|---|-------------------|------------|--------------|--------------|
| 08 SECRETARIA DE ARTICULAÇÃO RURAL | | | | | |
| Código | Especificação | Operação Especial | Projetos | Atividades | Total |
| 15 | Urbanismo | | 910.000,00 | | 910.000,00 |
| 15 | 451 Infra-Estrutura Urbana | | 910.000,00 | | 910.000,00 |
| 15 | 451 1502 INFRAESTRUTURA URBANA | | 850.000,00 | | 850.000,00 |
| 15.401.1502.1078.0000 | ADQUIÇÃO DE PATRULHA MECANIZADA (MOTONIVELADORA, RETROSCAVADEIRAS E ETC) | | 850.000,00 | | 850.000,00 |
| 15 | 451 2501 QUALIDADE DE RODOVIAS E ESTRADAS | | 60.000,00 | | 60.000,00 |
| 15.451.2501.1079.0000 | RECUPERAÇÃO DE ESTRADAS VICINAIS CONSTRUÇÃO E REFORMA DE PASSAGENS MOLHADAS | | 60.000,00 | | 60.000,00 |
| 18 | Gestão Ambiental | | 10.000,00 | | 10.000,00 |
| 18 | 541 Preservação e Conservação Ambiental | | 10.000,00 | | 10.000,00 |
| 18 | 541 1802 QUALIDADE AMBIENTAL | | 10.000,00 | | 10.000,00 |
| 18.541.1802.1048.0000 | IMPLANTAÇÃO DO PROGRAMA DE PRESERVAÇÃO E CONSERVAÇÃO AMBIENTAL | | 10.000,00 | | 10.000,00 |
| 20 | Agricultura | | | 1.034.000,00 | 1.034.000,00 |
| 20 | 122 Administração Geral | | | 1.034.000,00 | 1.034.000,00 |
| 20 | 122 0491 DESTÃO ADMINISTRATIVA DO MUNICÍPIO | | | 1.031.200,00 | 1.031.200,00 |
| 20.122.0401.2067.0000 | DESTÃO ADMINISTRATIVA PESSOAL DA SECRETARIA DE ARTICULAÇÃO RURAL | | | 879.000,00 | 879.000,00 |
| 20.122.0401.2068.0000 | MANUTENÇÃO DAS ATIVIDADES DA SECRETARIA DE ARTICULAÇÃO RURAL | | | 150.000,00 | 150.000,00 |
| 20 | 805 Abastecimento | | | 319.000,00 | 319.000,00 |
| 20 | 805 2001 ABASTECIMENTO AGRÍCOLA | | | 50.000,00 | 50.000,00 |
| 20.805.2001.2069.0000 | PROGRAMA DE APOIO AO PRODUTOR RURAL | | | 50.000,00 | 50.000,00 |
| 20 | 805 2004 AMPLIAÇÃO DE ABASTECIMENTO DE PRODUTOS PRIMÁRIOS | | | 265.000,00 | 265.000,00 |
| 20.805.2004.2070.0000 | MANUTENÇÃO DAS ATIVIDADES DE MERCADOS, MATADOUROS E AQUÍDUOS | | | 265.000,00 | 265.000,00 |
| 20 | 808 Promoção de Produção Agrícola | | | 51.000,00 | 51.000,00 |
| 20 | 808 2001 ABASTECIMENTO AGRÍCOLA | | | 15.000,00 | 15.000,00 |
| 20.808.2001.2276.0000 | PREPARAÇÃO DE SOLO E ARAÇÃO DE TERRAS PARA PLANTIO | | | 15.000,00 | 15.000,00 |
| 20 | 808 2002 PRODUÇÃO E DISTRIBUIÇÃO DE SEMENTES E MUDAS | | | 16.000,00 | 16.000,00 |
| 20.808.2002.2277.0000 | IMPLANTAR O PROGRAMA DE DESENVOLVIMENTO RURAL | | | 16.000,00 | 16.000,00 |
| 20 | 808 2003 CAMPANHA DE VACINAÇÃO DE ANIMAIS | | | 20.000,00 | 20.000,00 |
| 20.808.2003.2278.0000 | PROMOCÃO DE CAMPANHA DE VACINAÇÃO DE ANIMAIS | | | 20.000,00 | 20.000,00 |
| 22 | Indústria | | | 15.000,00 | 15.000,00 |
| 22 | 005 Abastecimento | | | 15.000,00 | 15.000,00 |
| 22 | 005 2201 IMPLANTAÇÃO E AMPLIAÇÃO DE INFRAESTRUTURA INDUSTRIAL | | | 15.000,00 | 15.000,00 |
| 22.005.2201.2281.0000 | MANUTENÇÃO DAS AGRINDÚSTRIAS | | | 15.000,00 | 15.000,00 |
| 23 | Comércio e Serviços | | 5.000,00 | 30.000,00 | 35.000,00 |



PREFEITURA MUNICIPAL DO BOM JARDIM
Praça 19 de Julho, SN - CNPJ 10.293.074/0001-17

Orçamento Programa : Exercício de 2020
Anexo 06
Page 15

PROGRAMA DE TRABALHO
(Inc.II, § 2º, Art.2º)

| 02 PODER EXECUTIVO | | | | | |
|------------------------------------|---|-------------------|------------|--------------|--------------|
| 08 SECRETARIA DE ARTICULAÇÃO RURAL | | | | | |
| Código | Especificação | Operação Especial | Projetos | Atividades | Total |
| 23 | 091 Promoção Comercial | | 5.000,00 | 30.000,00 | 35.000,00 |
| 23 | 091 2302 MODERNIZAÇÃO DE FEIRAS LIVRES | | 5.000,00 | 30.000,00 | 35.000,00 |
| 23.091.2302.1082.0000 | CONSTRUÇÃO, REFORMA E/OU AMPLIAÇÃO DE CENTRO DE APOIO AOS FEIRANTES | | 5.000,00 | | 5.000,00 |
| 23.091.2302.2082.0000 | IMPLANTAÇÃO E MANUTENÇÃO DO CENTRO DE APOIO AOS FEIRANTES | | | 30.000,00 | 30.000,00 |
| TOTAL | | 0,00 | 925.000,00 | 1.445.000,00 | 2.370.000,00 |



PREFEITURA MUNICIPAL DO BOM JARDIM
 Praça 19 de Julho, SN - CNPJ:10.293.074/0001-17

Orçamento Programa - Exercício de 2020
 Anexo 08
 Page 16

PROGRAMA DE TRABALHO
 (Inc. II, § 2º, Art. 2º)

| 02 PODER EXECUTIVO | | | | | |
|--|--|-------------------|-----------------|---------------------|---------------------|
| 09 SECRETARIA DE TURISMO, CULTURA E ESPORTES | | | | | |
| Código | Especificação | Operação Especial | Projetos | Atividades | Total |
| 04 | Administração | | | 215.000,00 | 215.000,00 |
| 04 | 122 Administração Geral | | | 215.000,00 | 215.000,00 |
| 04 | 122 0401 GESTÃO ADMINISTRATIVA DO MUNICÍPIO | | | 215.000,00 | 215.000,00 |
| 04 | 122 0401 2280 0000 GESTÃO ADMINISTRATIVA DE PESSOAL DA SECRETARIA DE TURISMO, CULTURA E ESPORTES | | | 85.000,00 | 85.000,00 |
| 04 | 122 0401 2384 0000 MANUTENÇÃO DAS ATIVIDADES DA SECRETARIA DE TURISMO, CULTURA E ESPORTES | | | 130.000,00 | 130.000,00 |
| 13 | Cultura | | 5.000,00 | 2.645.000,00 | 2.650.000,00 |
| 13 | 392 Difusão Cultural | | 5.000,00 | 2.645.000,00 | 2.650.000,00 |
| 13 | 392 1302 PROMOÇÃO DE EVENTOS | | 5.000,00 | 2.645.000,00 | 2.650.000,00 |
| 13.392.1302.1051.0000 | AQUISIÇÃO DE INSTRUMENTOS PARA BANDAS MUSICAIS E MARCIAIS | | 5.000,00 | | 5.000,00 |
| 13.392.1302.2302.0000 | REPASSES FINANCEIROS A ENTIDADES SEM FINS LUCRATIVOS | | | 5.000,00 | 5.000,00 |
| 13.392.1302.2303.0000 | PROMOÇÃO E EXECUÇÃO DE FESTIVIDADES CÍVICAS, FOLCLÓRICAS, ARTÍSTICAS E OUTRAS | | | 2.635.000,00 | 2.635.000,00 |
| 13.392.1302.2304.0000 | SUBVENÇÕES SOCIAIS A ENTIDADES MUSICAIS E CULTURAIS | | | 5.000,00 | 5.000,00 |
| 27 | Desporto e Lazer | | | 45.000,00 | 45.000,00 |
| 27 | 695 Turismo | | | 45.000,00 | 45.000,00 |
| 27 | 695 2304 PROMOÇÃO DO TURISMO | | | 40.000,00 | 40.000,00 |
| 27.695.2304.2029.0000 | APOIO AO TURISMO DO MUNICÍPIO | | | 40.000,00 | 40.000,00 |
| 27 | 695 2702 INICIAÇÃO DESPORTIVA EDUCACIONAL | | | 5.000,00 | 5.000,00 |
| 27.695.2702.2290.0000 | SUBVENÇÕES SOCIAIS A ENTIDADES ESPORTIVAS | | | 5.000,00 | 5.000,00 |
| 27 | 813 Lazer | | | 67.000,00 | 67.000,00 |
| 27 | 813 2702 INICIAÇÃO DESPORTIVA EDUCACIONAL | | | 67.000,00 | 67.000,00 |
| 27.813.2702.2291.0000 | APOIO AO DESPORTO AMADOR, INCLUINDO O PROGRAMA ESPORTE PARA TODOS | | | 67.000,00 | 67.000,00 |
| TOTAL | | 5,00 | 5.000,00 | 2.972.000,00 | 2.977.000,00 |



PREFEITURA MUNICIPAL DO BOM JARDIM
Praça 19 de Julho, SN - CNPJ:10.293.074/0001-17

Orçamento Programa - Exercício de 2020
Anexo 06
Page 17

PROGRAMA DE TRABALHO
(Inc. II, § 2º, Art. 2º)

| Código | Especificação | Operação Especial | Projetos | Atividades | T u t a l |
|-----------------------|--|-------------------|-------------|-------------------|-------------------|
| 04 | Administração | | | 167.000,00 | 167.000,00 |
| 04 | 131 Comunicação Social | | | 167.000,00 | 167.000,00 |
| 04 | 131 0401 GESTÃO ADMINISTRATIVA DO MUNICÍPIO | | | 147.000,00 | 147.000,00 |
| 04.131.0401.2092.0000 | MANUTENÇÃO DAS ATIVIDADES DA SECRETARIA DE ARTICULAÇÃO E DESENVOLVIMENTO INSTITUCIONAL | | | 147.000,00 | 147.000,00 |
| 04 | 131 0404 DIVULGAÇÃO INSTITUCIONAL | | | 20.000,00 | 20.000,00 |
| 04.131.0404.2099.0000 | DIVULGAÇÃO INSTITUCIONAL DA ADMINISTRAÇÃO | | | 20.000,00 | 20.000,00 |
| 04 | 244 Assistência Comunitária | | | 15.000,00 | 15.000,00 |
| 04 | 244 0401 GESTÃO ADMINISTRATIVA DO MUNICÍPIO | | | 15.000,00 | 15.000,00 |
| 04.244.0401.2173.0000 | IMPLANTAÇÃO E MANUTENÇÃO DO PROGRAMA PREFEITURA NAS COMUNIDADES | | | 15.000,00 | 15.000,00 |
| TOTAL | | 0,00 | 0,00 | 182.000,00 | 182.000,00 |



PREFEITURA MUNICIPAL DO BOM JARDIM
 Praça 19 de Julho, SN - CNPJ:10.263.074/0001-17

Orçamento Programa - Exercício de 2020
 Anexo 06
 Page 18

PROGRAMA DE TRABALHO
 (Inc. II, § 2º, Art. 2º)

| 90 ENTIDADES SUPERVISIONADAS | | | | | |
|------------------------------|--|-------------------|------------|--------------|--------------|
| 01 FUNDO MUNICIPAL DE SAÚDE | | | | | |
| Código | Especificação | Operação Especial | Projetos | Atividades | Total |
| 10 | SAÚDE | | 10.000,00 | 3.399.000,00 | 3.409.000,00 |
| 10 | 122 Administração Geral | | 10.000,00 | 3.399.000,00 | 3.409.000,00 |
| 10 | 122 1001 GESTÃO ADMINISTRATIVA DO MUNICÍPIO | | 10.000,00 | 3.389.000,00 | 3.399.000,00 |
| 10.122.1001.1031.0000 | CONSTRUÇÃO, REFORMA E/OU AMPLIAÇÃO DO PRÉDIO DA SECRETARIA DE SAÚDE | | 10.000,00 | | 10.000,00 |
| 10.122.1001.2010.0000 | MANUTENÇÃO DA SECRETARIA DE SAÚDE | | | 3.389.000,00 | 3.389.000,00 |
| 10 | 122 1002 GESTÃO DA POLÍTICA DE SAÚDE MUNICIPAL | | | 47.000,00 | 47.000,00 |
| 10.122.1002.2011.0000 | GESTÃO DA POLÍTICA DE SAÚDE MUNICIPAL | | | 15.000,00 | 15.000,00 |
| 10.122.1002.2012.0000 | MANUTENÇÃO DAS ATIVIDADES DO CONSELHO MUNICIPAL DE SAÚDE | | | 20.000,00 | 20.000,00 |
| 10.122.1002.2013.0000 | DIVULGAÇÃO INSTITUCIONAL | | | 12.000,00 | 12.000,00 |
| 10 | 128 Formação de Recursos Humanos | | | 30.000,00 | 30.000,00 |
| 10 | 128 1002 GESTÃO DA POLÍTICA DE SAÚDE MUNICIPAL | | | 30.000,00 | 30.000,00 |
| 10.128.1002.2014.0000 | CAPACITAÇÃO, TREINAMENTO E QUALIFICAÇÃO DE SERVIDORES | | | 30.000,00 | 30.000,00 |
| 10 | 301 Atenção Básica | | 450.000,00 | 7.667.000,00 | 8.017.000,00 |
| 10 | 301 1003 ATENÇÃO BÁSICA EM SAÚDE - PAB FIXO | | | 603.000,00 | 603.000,00 |
| 10.301.1003.2015.0000 | MANUTENÇÃO DAS AÇÕES DE ATENÇÃO BÁSICA À SAÚDE | | | 580.000,00 | 580.000,00 |
| 10 | 301 1004 ATENÇÃO BÁSICA EM SAÚDE - SAÚDE DA FAMÍLIA | | | 3.750.000,00 | 3.750.000,00 |
| 10.301.1004.2016.0000 | MANUTENÇÃO DO PROGRAMA SAÚDE DA FAMÍLIA - PSF | | | 3.750.000,00 | 3.750.000,00 |
| 10 | 301 1005 ATENÇÃO BÁSICA EM SAÚDE - SAÚDE DA MULHER | | | 43.000,00 | 43.000,00 |
| 10.301.1005.2017.0000 | MANUTENÇÃO E AMPLIAÇÃO DO PROGRAMA SAÚDE DA MULHER | | | 43.000,00 | 43.000,00 |
| 10 | 301 1006 ATENÇÃO BÁSICA EM SAÚDE - SAÚDE BUCAL | | | 105.000,00 | 105.000,00 |
| 10.301.1006.2018.0000 | MANUTENÇÃO E AMPLIAÇÃO DO PROGRAMA SAÚDE BUCAL | | | 105.000,00 | 105.000,00 |
| 10 | 301 1007 SAÚDE NA ESCOLA - PSE | | | 95.000,00 | 95.000,00 |
| 10.301.1007.2019.0000 | IMPLANTAÇÃO E MANUTENÇÃO DO PROGRAMA SAÚDE NA ESCOLA | | | 95.000,00 | 95.000,00 |
| 10 | 301 1008 AMPLIAÇÃO DA REDE FÍSICA DE SAÚDE | | 350.000,00 | | 350.000,00 |
| 10.301.1008.1019.0000 | CONSTRUÇÃO, REFORMA E/OU AMPLIAÇÃO DOS MÓVEIS DA ATENÇÃO BÁSICA | | 350.000,00 | | 350.000,00 |
| 10 | 301 1009 PROGRAMA DOS AGENTES COMUNITÁRIOS DE SAÚDE | | | 2.495.000,00 | 2.495.000,00 |
| 10.301.1009.2020.0000 | MANUTENÇÃO DO PROGRAMA DOS AGENTES COMUNITÁRIOS DE SAÚDE - PACS | | | 2.495.000,00 | 2.495.000,00 |
| 10 | 301 1010 NASF - NÚCLEO DE APOIO À SAÚDE DA FAMÍLIA | | | 509.000,00 | 509.000,00 |
| 10.301.1010.2021.0000 | MANUTENÇÃO DAS ATIVIDADES DO NASF - NÚCLEO DE APOIO À SAÚDE DA FAMÍLIA | | | 509.000,00 | 509.000,00 |
| 10 | 301 1018 ACADEMIAS DA SAÚDE | | 103.000,00 | | 103.000,00 |
| 10.301.1018.1012.0000 | IMPLANTAÇÃO E MANUTENÇÃO DE ACADEMIAS DA SAÚDE | | 103.000,00 | | 103.000,00 |
| 10 | 302 Assistência Hospitalar e Ambulatorial | | 250.000,00 | 8.119.000,00 | 8.369.000,00 |



PREFEITURA MUNICIPAL DO BOM JARDIM
 Praça 19 de Julho, SN - CNPJ:10.293.074/0001-17.

Orçamento Programa - Exercício de 2020
 Anexo 08
 Page 19

PROGRAMA DE TRABALHO
 (Inc. II, § 2º, Art. 2º)

| 90 ENTIDADES SUPERVISIONADAS | | | | | | |
|------------------------------|----------------|-------------------|---|--------------|------------|---------------|
| 01 FUNDO MUNICIPAL DE SAÚDE | | | | | | |
| Código | Especificação | Operação Especial | Projetos | Atividades | Total | |
| 10 | 302 | 1011 | ASSISTÊNCIA AMBULATORIAL E HOSPITALAR ESPECIALIZADA | 7.088.000,00 | | 7.088.000,00 |
| 10.302 | 1011.2020.0000 | | MANUTENÇÃO DA ASSISTÊNCIA AMBULATORIAL E HOSPITALAR | 8.455.000,00 | | 8.455.000,00 |
| 10.302.1011.2023.0000 | | | IMPLANTAÇÃO E MANUTENÇÃO DO CENTRO DE ATENÇÃO PSICOSSOCIAL - CAPS | 132.000,00 | | 132.000,00 |
| 10.302.1011.2024.0000 | | | IMPLANTAÇÃO E MANUTENÇÃO DO CENTRO DE ESPECIALIDADES ODONTOLÓGICAS - CEO | 135.000,00 | | 135.000,00 |
| 10.302.1011.2025.0000 | | | MANUTENÇÃO DO SERVIÇO DE ATENDIMENTO MÓVEL DE URGÊNCIA - SAMU | 368.000,00 | | 368.000,00 |
| 10 | 302 | 1012 | TRATAMENTO FORA DO DOMICÍLIO - TFD | 985.000,00 | | 985.000,00 |
| 10.302.1012.2026.0000 | | | MANUTENÇÃO DO PROGRAMA TRATAMENTO FORA DO DOMICÍLIO - TFD | 985.000,00 | | 985.000,00 |
| 10 | 302 | 1013 | AMPLIAÇÃO DA REDE FÍSICA DE SAÚDE | | 250.000,00 | 250.000,00 |
| 10.302.1013.3011.0000 | | | EXECUÇÃO DE OBRAS PARA A MÉDIA E ALTA COMPLEXIDADE | | 250.000,00 | 250.000,00 |
| 10 | 302 | 1017 | CASA DE APOIO AO TFD NA CIDADE DE RECIFE | 62.000,00 | | 62.000,00 |
| 10.302.1017.2032.0000 | | | IMPLANTAÇÃO E MANUTENÇÃO DE CASA DE APOIO AO TFD NA CIDADE DE RECIFE | 62.000,00 | | 62.000,00 |
| 10 | 303 | | Suporte Profilático e Terapêutico | 611.000,00 | | 611.000,00 |
| 10 | 303 | 1014 | ASSISTÊNCIA FARMACÊUTICA E INSUMOS ESTRATÉGICOS | 611.000,00 | | 611.000,00 |
| 10.303.1014.2027.0000 | | | MANUTENÇÃO DO PROGRAMA ASSISTÊNCIA FARMACÊUTICA E INSUMOS | 611.000,00 | | 611.000,00 |
| 10 | 304 | | Vigilância Sanitária | 160.000,00 | | 160.000,00 |
| 10 | 304 | 1015 | VIGILÂNCIA, PREVENÇÃO E CONTROLE DE DOENÇAS E AGRAVOS | 160.000,00 | | 160.000,00 |
| 10.304.1015.2028.0000 | | | MANUTENÇÃO DAS AÇÕES DE VIGILÂNCIA SANITÁRIA | 160.000,00 | | 160.000,00 |
| 10 | 305 | | Vigilância Epidemiológica | 687.000,00 | | 687.000,00 |
| 10 | 305 | 1015 | VIGILÂNCIA, PREVENÇÃO E CONTROLE DE DOENÇAS E AGRAVOS | 687.000,00 | | 687.000,00 |
| 10.305.1015.2029.0000 | | | MANUTENÇÃO DO PROGRAMA NACIONAL DE IMUNIZAÇÃO - PNI | 30.000,00 | | 30.000,00 |
| 10.305.1015.2030.0000 | | | MANUTENÇÃO DAS AÇÕES DE VIGILÂNCIA AMBIENTAL E EPIDEMIOLÓGICA | 657.000,00 | | 657.000,00 |
| 10 | 306 | | Alimentação e Nutrição | 40.000,00 | | 40.000,00 |
| 10 | 306 | 1016 | ATENÇÃO BÁSICA EM SAÚDE - ALIMENTAÇÃO E NUTRIÇÃO | 40.000,00 | | 40.000,00 |
| 10.306.1016.2031.0000 | | | MANUTENÇÃO E AMPLIAÇÃO DO PROGRAMA ALIMENTAÇÃO E NUTRIÇÃO | 40.000,00 | | 40.000,00 |
| 28 | | | Encargos Especiais | 55.000,00 | | 55.000,00 |
| 28 | 846 | | Outros Encargos Especiais | 55.000,00 | | 55.000,00 |
| 28 | 846 | 0000 | ENCARGOS ESPECIAIS | 55.000,00 | | 55.000,00 |
| 28.846.0000.0001.0000 | | | ENCARGOS GERAIS DA SAÚDE - SENTENÇAS JUDICIAIS, INDENIZAÇÕES ENTRE OUTROS | 55.000,00 | | 55.000,00 |
| | | TOTAL | | 55.000,00 | 713.000,00 | 20.809.000,00 |



PREFEITURA MUNICIPAL DO BOM JARDIM
 Praça 19 de Julho, SN - CNPJ:10.263.074/0001-17

Orçamento Programa - Exercício de 2020
 Anexo 06
 Page 20

PROGRAMA DE TRABALHO
 (Inc. II, § 2º, Art. 2º)

| 90 ENTIDADES SUPERVISIONADAS | | | | | |
|--|--|-------------------|-----------|--------------|--------------|
| 02 FUNDO MUNICIPAL DE ASSISTÊNCIA SOCIAL | | | | | |
| Código | Especificação | Operação Especial | Projetos | Atividades | Total |
| 00 | Assistência Social | | 10.000,00 | 1.373.000,00 | 1.383.000,00 |
| 08 | 122 Administração Geral | | 10.000,00 | 1.373.000,00 | 1.383.000,00 |
| 08 | 122 0801 GESTÃO DA POLÍTICA DE ASSISTÊNCIA SOCIAL | | 10.000,00 | 1.373.000,00 | 1.383.000,00 |
| 08.122.0801.1080.0000 | CONSTRUÇÃO, REFORMA E/OU AMPLIAÇÃO DE IMÓVEIS VINCULADOS A SECRETARIA DE ASSIST. SOCIAL | | 10.000,00 | | 10.000,00 |
| 08.122.0801.2129.0000 | MANUTENÇÃO DAS ATIVIDADES DA SECRETARIA DE ASSISTÊNCIA SOCIAL | | | 345.000,00 | 345.000,00 |
| 08.122.0801.2130.0000 | GESTÃO ADMINISTRATIVA DE PESSOAL DA SECRETARIA DE ASSISTÊNCIA SOCIAL | | | 705.000,00 | 705.000,00 |
| 08.122.0801.2131.0000 | MANUTENÇÃO DAS ATIVIDADES DO FMS | | | 218.000,00 | 218.000,00 |
| 08.122.0801.2132.0000 | GESTÃO ADMINISTRATIVA DE PESSOAL DO FMS | | | 15.000,00 | 15.000,00 |
| 08.122.0801.2133.0000 | CAPACITAÇÃO, TREINAMENTO E QUALIFICAÇÃO DE SERVIDORES | | | 30.000,00 | 30.000,00 |
| 08 | 241 Assistência ao Idoso | | 20.000,00 | 275.000,00 | 295.000,00 |
| 08 | 241 0802 PROTEÇÃO SOCIAL BÁSICA | | 20.000,00 | 275.000,00 | 295.000,00 |
| 08.241.0802.1080.0000 | CONSTRUÇÃO, REFORMA E/OU ADEQUAÇÃO DE IMÓVEIS VINCULADOS AO SCFV | | 20.000,00 | | 20.000,00 |
| 08.241.0802.2134.0000 | GESTÃO DO SERVIÇO DE CONVIVÊNCIA E FORTALECIMENTO DE VÍNCULOS PARA IDOSOS | | | 275.000,00 | 275.000,00 |
| 08 | 242 Assistência ao Portador de Deficiência | | | 38.000,00 | 38.000,00 |
| 08 | 242 0804 APOIO À PESSOA PORTADORA DE DEFICIÊNCIA - PPD | | | 38.000,00 | 38.000,00 |
| 08.242.0804.2135.0000 | APOIO À PESSOA PORTADORA DE DEFICIÊNCIA - PPD | | | 18.000,00 | 18.000,00 |
| 08.242.0804.2136.0000 | MANUTENÇÃO DAS AÇÕES DO PROGRAMA BPC | | | 20.000,00 | 20.000,00 |
| 08 | 243 Assistência à Criança e ao Adolescente | | 20.000,00 | 1.062.000,00 | 1.102.000,00 |
| 08 | 243 0801 GESTÃO DA POLÍTICA DE ASSISTÊNCIA SOCIAL | | | 425.000,00 | 425.000,00 |
| 08.243.0801.2137.0000 | MANUTENÇÃO DAS ATIVIDADES DO CONSELHO TUTELAR E CONSELHOS DE ASSISTÊNCIA SOCIAL | | | 425.000,00 | 425.000,00 |
| 08 | 243 0802 PROTEÇÃO SOCIAL BÁSICA | | | 57.000,00 | 57.000,00 |
| 08.243.0802.2138.0000 | MANUTENÇÃO DO SERVIÇO DE CONVIVÊNCIA E FORTALECIMENTO DE VÍNCULOS PARA AS CRIANÇAS E ADOLESCENTES | | | 57.000,00 | 57.000,00 |
| 08 | 243 0803 PROTEÇÃO SOCIAL ESPECIAL | | 20.000,00 | 82.000,00 | 102.000,00 |
| 08.243.0803.1084.0000 | CONSTRUÇÃO, REFORMA E/OU AMPLIAÇÃO DE CENTROS DE CONVIVÊNCIA PARA A JUVENTUDE | | 20.000,00 | | 20.000,00 |
| 08.243.0803.2139.0000 | MANUTENÇÃO DAS AÇÕES DE ERRADICAÇÃO DO TRABALHO INFANTIL | | | 82.000,00 | 82.000,00 |
| 08 | 243 0808 CRIANÇA FELIZ | | | 510.000,00 | 510.000,00 |
| 08.243.0808.2008.0000 | MANUTENÇÃO DO PROGRAMA CRIANÇA FELIZ | | | 510.000,00 | 510.000,00 |
| 08 | 243 0811 PROGRAMA SÓCIO EDUCATIVO EM MEIO ABERTO | | | 8.000,00 | 8.000,00 |
| 08.243.0811.2141.0000 | IMPLANT e MANUT das ATIV do SERV de PROT ESP PI ADOLESC em CUMPR de MEDIDAS SOCIOEDUCATIVAS EM MEIO ABERTO | | | 8.000,00 | 8.000,00 |
| 08 | 244 Assistência Comunitária | | 40.000,00 | 1.875.000,00 | 1.915.000,00 |
| 08 | 244 0802 PROTEÇÃO SOCIAL BÁSICA | | 20.000,00 | 600.000,00 | 620.000,00 |
| 08.244.0802.1085.0000 | CONSTRUÇÃO, REFORMA E/OU AMPLIAÇÃO DO CRAS | | 20.000,00 | | 20.000,00 |
| 08.244.0802.2142.0000 | MANUTENÇÃO DAS ATIVIDADES DO PAIF/CRAS | | | 500.000,00 | 500.000,00 |



PREFEITURA MUNICIPAL DO BOM JARDIM
 Praça 19 de Julho, SN - CNPJ:10.293.074/0001-17

Orçamento Programa - Exercício de 2020
 Anexo 06
 Page 21

PROGRAMA DE TRABALHO
 (Inc. II, § 2º, Art. 2º)

| 90 ENTIDADES SUPERVISIONADAS | | | | | |
|--|---|-------------------|------------------|---------------------|---------------------|
| 02 FUNDO MUNICIPAL DE ASSISTÊNCIA SOCIAL | | | | | |
| Código | Especificação | Operação Especial | Projetos | Atividades | Total |
| 08 244 0803 | PROTEÇÃO SOCIAL ESPECIAL | | 20.000,00 | 309.000,00 | 329.000,00 |
| 08.244.0803.1066.0000 | CONSTRUÇÃO, REFORMA E/OU AMPLIAÇÃO DO CREAS | | 20.000,00 | | 20.000,00 |
| 08.244.0803.2143.0000 | IMPLANTAÇÃO E MANUTENÇÃO DE CENTROS COMUNITÁRIOS DE DESENVOLVIMENTO | | | 30.000,00 | 30.000,00 |
| 08.244.0803.2144.0000 | MANUTENÇÃO DO SERVIÇO DE PROTEÇÃO E ATENDIMENTO ESPECIALIZADO A FAMÍLIA E INDIVÍDUOS PAEFICIEIS | | | 279.000,00 | 279.000,00 |
| 08 244 0805 | TRANSFERÊNCIA DE RENDA COM CONDICIONALIDADES | | | 40.000,00 | 40.000,00 |
| 08.244.0805.2145.0000 | IMPLANTAÇÃO E MANUTENÇÃO DAS AÇÕES DO PROGRAMA DE TRANSFERÊNCIA DE RENDA COM CONDICIONALIDADES | | | 40.000,00 | 40.000,00 |
| 08 244 0806 | GESTÃO DO SISTEMA ÚNICO DE ASSISTÊNCIA SOCIAL | | | 324.000,00 | 324.000,00 |
| 08.244.0806.2146.0000 | MANUTENÇÃO DAS AÇÕES DO IDOSUAS | | | 324.000,00 | 324.000,00 |
| 08 244 0807 | BENEFÍCIOS EVENTUAIS E EMERGENCIAIS | | | 527.000,00 | 527.000,00 |
| 08.244.0807.2147.0000 | MANUTENÇÃO DO PROGRAMA DE ASSISTÊNCIA SOCIAL GERAL | | | 10.000,00 | 10.000,00 |
| 08.244.0807.2148.0000 | APOIO AO PROGRAMA DE DISTRIBUIÇÃO DE ENXOVES, ATAQUES E OUTROS | | | 460.000,00 | 460.000,00 |
| 08.244.0807.2149.0000 | CONCESSÃO DE BENEFÍCIOS A PESSOAS E FAMÍLIAS CARENTES | | | 55.000,00 | 55.000,00 |
| 08.244.0807.2150.0000 | CONCESSÃO DE BENEFÍCIOS A VÍTIMAS DE CALAMIDADES | | | 2.000,00 | 2.000,00 |
| 08 244 0812 | FORTALECIMENTO DE POLÍTICAS PARA AS MULHERES | | | 15.000,00 | 15.000,00 |
| 08.244.0812.2151.0000 | IMPLANTAÇÃO E MANUTENÇÃO DA COORDENADORIA DA MULHER | | | 15.000,00 | 15.000,00 |
| 08 244 0813 | INCLUSÃO PRODUTIVA, GERAÇÃO DE RENDA PARA CENTRO VOCACIONAL TECNOLÓGICO DE CONFECÇÃO | | | 155.000,00 | 155.000,00 |
| 08.244.0813.2152.0000 | IMPLANTAÇÃO E MANUTENÇÃO DO CENTRO TECNOLÓGICO DE CONFECÇÃO- CVT | | | 155.000,00 | 155.000,00 |
| 08 244 0816 | ASSISTÊNCIA SOCIAL GERAL | | | 5.000,00 | 5.000,00 |
| 08.244.0816.2153.0000 | SUBVENÇÕES A ENTIDADES ASSISTENCIAIS OU CULTURAIS SEM FINS LUCRATIVOS E OUTRAS | | | 5.000,00 | 5.000,00 |
| 11 | Trabalho | | | 52.000,00 | 52.000,00 |
| 11 333 | Empregoabilidade | | | 52.000,00 | 52.000,00 |
| 11 333 0816 | ACESSUAS TRABALHO | | | 52.000,00 | 52.000,00 |
| 11.333.0816.2830.0000 | MANUTENÇÃO DO PROGRAMA ACESSUAS-TRABALHO | | | 52.000,00 | 52.000,00 |
| TOTAL | | 0,00 | 90.000,00 | 4.898.000,00 | 4.785.000,00 |



PREFEITURA MUNICIPAL DO BOM JARDIM
Praça 19 de Julho, SN - CNPJ:10.293.074/0001-17

Orçamento Programa - Exercício de 2020
Anexo 06
Page 22

PROGRAMA DE TRABALHO
(Inc. II, § 2º, Art. 2º)

| 90 ENTIDADES SUPERVISIONADAS | | | | | | |
|---|---|-------------------|----------|------------|-----------|--|
| 03 FUNDO MUNICIPAL DE DEFESA DA CRIANÇA E ADOLESCENTE | | | | | | |
| Código | Especificação | Operação Especial | Projetos | Atividades | Total | |
| 05 | Assistência Social | | | 48.000,00 | 48.000,00 | |
| 08 | 243 Assistência à Criança e ao Adolescente | | | 48.000,00 | 48.000,00 | |
| 08 | 243 0801 GESTÃO DA POLÍTICA DE ASSISTÊNCIA SOCIAL | | | 37.000,00 | 37.000,00 | |
| 08 | 243 0801 2155 0000 MANUTENÇÃO DAS AÇÕES DO FMOCA | | | 37.000,00 | 37.000,00 | |
| 08 | 243 0808 GESTÃO POLÍTICA MUNICIPAL DE PROMOÇÃO, PREVENÇÃO E DEFESA DOS DIREITOS DA CRIANÇA E DO ADOLESCENTE | | | 8.000,00 | 8.000,00 | |
| 08 | 243 0808 2157 0000 ASSISTÊNCIA INTEGRAL À CRIANÇA E AO ADOLESCENTE | | | 4.000,00 | 4.000,00 | |
| 08 | 243 0808 2156 0000 COMBATE AO ABUSO E À EXPLORAÇÃO SEXUAL DE CRIANÇAS | | | 4.000,00 | 4.000,00 | |
| 08 | 243 0810 PROGRAMA DE PROTEÇÃO A CRIANÇAS, ADOLESCENTES E SUAS FAMÍLIAS | | | 3.000,00 | 3.000,00 | |
| 08 | 243 0810 2159 0000 ASSISTÊNCIA A INFÂNCIA E A JUVENTUDE | | | 3.000,00 | 3.000,00 | |
| TOTAL | | 0,00 | 0,00 | 48.000,00 | 48.000,00 | |



PREFEITURA MUNICIPAL DO BOM JARDIM
 Praça 19 de Julho, SN - CNPJ: 10.293.074/0001-17

Orçamento Programa - Exercício de 2020
 Anexo 06
 Page 23

PROGRAMA DE TRABALHO
 (Inc. II, § 2º, Art. 2º)

| 90 ENTIDADES SUPERVISIONADAS | | | | | |
|------------------------------|---|-------------------|---------------|---------------|----------------|
| 04 FUMAP | | | | | |
| Código | Especificação | Operação Especial | Projetos | Atividades | T o t a l |
| 04 | Administração | | 24.000,00 | 768.000,00 | 792.000,00 |
| 04 | 122 - Administração Geral | | 24.000,00 | 768.000,00 | 792.000,00 |
| 04 | 122 - 0901 PREVIDÊNCIA DE INATIVOS E PENSIONISTAS DO MUNICÍPIO | | 24.000,00 | 768.000,00 | 792.000,00 |
| 04.122.0901 | 1072.0000 CONSTRUÇÃO, REFORMA E/OU AMPLIAÇÃO DO PRÉDIO DO FUMAP | | 24.000,00 | | 24.000,00 |
| 04.122.0901 | 2160.0000 MANUTENÇÃO DAS ATIVIDADES VINCULADAS A GESTÃO ADMINISTRATIVA DO FUMAP | | | 768.000,00 | 768.000,00 |
| | Previdência Social | | | 8.296.000,00 | 8.296.000,00 |
| 09 | 272 - Previdência do Regime Estatutário | | | 8.296.000,00 | 8.296.000,00 |
| 09 | 272 - 0901 PREVIDÊNCIA DE INATIVOS E PENSIONISTAS DO MUNICÍPIO | | | 8.296.000,00 | 8.296.000,00 |
| 09.272.0901 | 2161.0000 MANUTENÇÃO DAS ATIVIDADES PREVIDENCIÁRIAS - FUNDO PREVIDENCIÁRIO | | | 8.296.000,00 | 8.296.000,00 |
| 26 | Encargos Especiais | 24.000,00 | | | 24.000,00 |
| 26 | 846 - Outros Encargos Especiais | 24.000,00 | | | 24.000,00 |
| 26 | 846 - 0000 ENCARGOS ESPECIAIS | 24.000,00 | | | 24.000,00 |
| 26.846.0000 | 0010.0000 INDENIZACÕES E RESTITUIÇÕES DIVERSAS - FUNDO PREVIDENCIÁRIO | 24.000,00 | | | 24.000,00 |
| TOTAL | | 24.000,00 | 24.000,00 | 9.064.000,00 | 9.112.000,00 |
| TOTAL GERAL | | 79.000,00 | 19.772.000,00 | 91.554.000,00 | 111.405.000,00 |



PREFEITURA MUNICIPAL DO BOM JARDIM
 Praça 19 de Julho, SN - CNPJ: 10.293.074/0001-17

Orçamento Programa - Exercício de 2020
 Anexo 07
 Page 1

**PROGRAMA DE TRABALHO DO GOVERNO
 DEMONSTRATIVO DE FUNÇÕES, SUBFUNÇÕES E PROGRAMAS
 POR PROJETOS, ATIVIDADES E OPERAÇÕES ESPECIAIS**
 (Inc. II, § 2º, Art. 2º)

| Código | Especificação | Operação Especial | Projetos | Atividades | Total |
|-----------------------|---|-------------------|------------|---------------|---------------|
| 01 | Legislativa | 0,00 | 125.000,00 | 2.980.000,00 | 3.105.000,00 |
| 01 | 031 Ação Legislativa | 0,00 | 125.000,00 | 2.980.000,00 | 3.105.000,00 |
| 01 | 031 0101 GESTÃO ADMINISTRATIVA DA CÂMARA | 0,00 | 125.000,00 | 2.980.000,00 | 3.105.000,00 |
| 01.031.0101.1001.0000 | AMPLIAÇÃO E REFORMA DO PRÉDIO DA CÂMARA | 0,00 | 60.000,00 | 0,00 | 60.000,00 |
| 01.031.0101.1002.0000 | ADQUIÇÃO DE EQUIPAMENTOS E MOVEIS | 0,00 | 60.000,00 | 0,00 | 60.000,00 |
| 01.031.0101.2001.0000 | MANUTENÇÃO DA SECRETARIA | 0,00 | 0,00 | 2.370.000,00 | 2.370.000,00 |
| 01.031.0101.2002.0000 | MANUTENÇÃO DO CONTROLE INTERNO | 0,00 | 0,00 | 58.000,00 | 58.000,00 |
| 01.031.0101.2003.0000 | CONTRIBUIÇÃO PREVIDENCIÁRIA E FGTS | 0,00 | 0,00 | 450.000,00 | 450.000,00 |
| 01.031.0101.2004.0000 | MANUTENÇÃO INATIVOS E PENSIONISTAS | 0,00 | 0,00 | 10.000,00 | 10.000,00 |
| 01.031.0101.9001.0000 | MANUTENÇÃO VERBA INDENIZATÓRIA | 0,00 | 0,00 | 92.000,00 | 92.000,00 |
| 04 | Administração | 0,00 | 94.000,00 | 13.535.000,00 | 13.769.000,00 |
| 04 | 121 Planejamento e Orçamento | 0,00 | 0,00 | 320.000,00 | 320.000,00 |
| 04 | 121 0401 GESTÃO ADMINISTRATIVA DO MUNICÍPIO | 0,00 | 0,00 | 320.000,00 | 320.000,00 |
| 04.121.0401.2045.0000 | CONTRATAÇÃO DE SERVIÇOS DE CONSULTORIA E ASSESSORIA | 0,00 | 0,00 | 320.000,00 | 320.000,00 |
| 04 | 122 Administração Geral | 0,00 | 94.000,00 | 11.520.000,00 | 11.917.000,00 |
| 04 | 122 0401 GESTÃO ADMINISTRATIVA DO MUNICÍPIO | 0,00 | 0,00 | 10.727.000,00 | 10.727.000,00 |
| 04.122.0401.2008.0000 | GESTÃO ADMINISTRATIVA DE PESSOAL DA PROCURADORIA JURÍDICA | 0,00 | 0,00 | 54.000,00 | 54.000,00 |
| 04.122.0401.2002.0000 | MANUTENÇÃO DAS ATIVIDADES DA PROCURADORIA JURÍDICA | 0,00 | 0,00 | 10.000,00 | 10.000,00 |
| 04.122.0401.2008.0000 | GESTÃO ADMINISTRATIVA DE PESSOAL DA ASSESSORIA ESPECIAL | 0,00 | 0,00 | 296.000,00 | 296.000,00 |
| 04.122.0401.2033.0000 | MANUTENÇÃO DAS ATIVIDADES DA ASSESSORIA ESPECIAL | 0,00 | 0,00 | 25.000,00 | 25.000,00 |
| 04.122.0401.2034.0000 | GESTÃO ADMINISTRATIVA DE PESSOAL DA SECRETARIA DE ADMINISTRAÇÃO | 0,00 | 0,00 | 1.670.000,00 | 1.670.000,00 |
| 04.122.0401.2035.0000 | MANUTENÇÃO DAS ATIVIDADES DA SECRETARIA DE ADMINISTRAÇÃO | 0,00 | 0,00 | 1.875.000,00 | 1.875.000,00 |
| 04.122.0401.2055.0000 | GESTÃO ADMINISTRATIVA DE PESSOAL DA SECRETARIA DE INFRA-ESTRUTURA | 0,00 | 0,00 | 2.925.000,00 | 2.925.000,00 |
| 04.122.0401.2056.0000 | MANUTENÇÃO DAS ATIVIDADES DA SECRETARIA DE INFRA-ESTRUTURA | 0,00 | 0,00 | 2.830.000,00 | 2.830.000,00 |
| 04.122.0401.2174.0000 | MANUTENÇÃO DA GESTÃO DE PESSOAL DO GABINETE DO PREFEITO | 0,00 | 0,00 | 815.000,00 | 815.000,00 |
| 04.122.0401.2175.0000 | MANUTENÇÃO DAS ATIVIDADES DO GABINETE DO PREFEITO | 0,00 | 0,00 | 156.000,00 | 156.000,00 |
| 04.122.0401.2177.0000 | MANUTENÇÃO DA JUNTA DE SERVIÇO MILITAR | 0,00 | 0,00 | 8.000,00 | 8.000,00 |
| 04.122.0401.2292.0000 | GESTÃO ADMINISTRATIVA DE PESSOAL DA SECRETARIA DE TURISMO, CULTURA E ESPORTES | 0,00 | 0,00 | 85.000,00 | 85.000,00 |
| 04.122.0401.2294.0000 | MANUTENÇÃO DAS ATIVIDADES DA SECRETARIA DE TURISMO, CULTURA E ESPORTES | 0,00 | 0,00 | 130.000,00 | 130.000,00 |
| 04 | 122 0408 APOIO AOS CONSELHOS E RELAÇÕES COM SOCIEDADE CMI | 0,00 | 10.000,00 | 13.000,00 | 23.000,00 |
| 04.122.0408.1005.0000 | CONSTRUÇÃO DE CASAS PARA OS CONSELHOS | 0,00 | 10.000,00 | 0,00 | 10.000,00 |
| 04.122.0408.2040.0000 | MANUTENÇÃO DOS CONSELHOS MUNICIPAIS | 0,00 | 0,00 | 13.000,00 | 13.000,00 |
| 04 | 122 0409 AMPLIAÇÃO DO PATRIMÔNIO | 0,00 | 60.000,00 | 0,00 | 60.000,00 |
| 04.122.0409.1000.0000 | CONSTRUÇÃO DE PRÉDIOS PARA AS ATIVIDADES GERAIS DA ADMINISTRAÇÃO | 0,00 | 10.000,00 | 0,00 | 10.000,00 |
| 04.122.0409.1007.0000 | DESAPROPRIAÇÃO DE PRÉDIOS PARA AS ATIVIDADES DA ADMINISTRAÇÃO | 0,00 | 20.000,00 | 0,00 | 20.000,00 |
| 04.122.0409.1015.0000 | CONSTRUÇÃO, AMPLIAÇÃO E/OU REFORMA DE IMÓVEIS | 0,00 | 30.000,00 | 0,00 | 30.000,00 |
| 04 | 122 0410 GESTÃO ADMINISTRATIVA DO PATRIMÔNIO MUNICIPAL | 0,00 | 0,00 | 15.000,00 | 15.000,00 |
| 04.122.0410.2041.0000 | IMPLANTAÇÃO E MANUTENÇÃO DO SISTEMA DE CONTROLE DE PATRIMÔNIO | 0,00 | 0,00 | 15.000,00 | 15.000,00 |



PREFEITURA MUNICIPAL DO BOM JARDIM
 Praça 19 de Julho, SN - CNPJ:10.293.074/0001-17

Orçamento Programa - Exercício de 2020
 Anexo 07
 Page 2

**PROGRAMA DE TRABALHO DO GOVERNO
 DEMONSTRATIVO DE FUNCÕES, SUBFUNÇÕES E PROGRAMAS
 POR PROJETOS, ATIVIDADES E OPERAÇÕES ESPECIAIS**
 (Incl. § 2º, Art.2º)

| Código | Especificação | Operação Especial | Projetos | Atividades | Total |
|-----------------------|--|-------------------|-----------|---------------|---------------|
| 04 | Administração | 0,00 | 34.000,00 | 13.608.000,00 | 13.783.000,00 |
| 04 | 122 Administração Geral | 0,00 | 04.000,00 | 11.523.000,00 | 11.617.000,00 |
| 04 | 122 0901 PREVIDÊNCIA DE INATIVOS E PENSIONISTAS DO MUNICÍPIO | 0,00 | 24.000,00 | 708.000,00 | 732.000,00 |
| 04.122.0901.1072.0000 | CONSTRUÇÃO, REFORMA E/OU AMPLIAÇÃO DO PRÉDIO DO FUMAP | 0,00 | 24.000,00 | 0,00 | 24.000,00 |
| 04.122.0901.2100.0000 | MANUTENÇÃO DAS ATIVIDADES VINCULADAS À GESTÃO ADMINISTRATIVA DO FUMAP | 0,00 | 0,00 | 708.000,00 | 708.000,00 |
| 04 | 123 Administração Financeira | 0,00 | 0,00 | 1.570.000,00 | 1.570.000,00 |
| 04 | 123 0401 GESTÃO ADMINISTRATIVA DO MUNICÍPIO | 0,00 | 0,00 | 1.540.000,00 | 1.540.000,00 |
| 04.123.0401.2042.0000 | SUBVENÇÕES A ENTIDADES SEM FINS LUCRATIVOS | 0,00 | 0,00 | 10.000,00 | 10.000,00 |
| 04.123.0401.2046.0000 | GESTÃO ADMINISTRATIVA DE PESSOAL DA SECRETARIA DE FINANÇAS | 0,00 | 0,00 | 410.000,00 | 410.000,00 |
| 04.123.0401.2047.0000 | MANUTENÇÃO DAS ATIVIDADES DA SECRETARIA DE FINANÇAS | 0,00 | 0,00 | 270.000,00 | 270.000,00 |
| 04.123.0401.2050.0000 | DESPESAS COM PAGAMENTO DE OBRIGAÇÕES TRIBUTÁRIAS (PASEP) | 0,00 | 0,00 | 850.000,00 | 850.000,00 |
| 04 | 123 0415 PROGRAMA MODERNIZAÇÃO DA ADMINISTRAÇÃO TRIBUTÁRIA | 0,00 | 0,00 | 30.000,00 | 30.000,00 |
| 04.123.0415.2048.0000 | IMPLANTAÇÃO E MANUTENÇÃO DOS SERVIÇOS DE FISCALIZAÇÃO E COBRANÇA | 0,00 | 0,00 | 30.000,00 | 30.000,00 |
| 04 | 124 Controle Interno | 0,00 | 0,00 | 54.000,00 | 54.000,00 |
| 04 | 124 0411 CONTROLE INTERNO | 0,00 | 0,00 | 54.000,00 | 54.000,00 |
| 04.124.0411.2005.0000 | MANUTENÇÃO DO CONTROLE INTERNO | 0,00 | 0,00 | 54.000,00 | 54.000,00 |
| 04 | 128 Formação de Recursos Humanos | 0,00 | 0,00 | 40.000,00 | 40.000,00 |
| 04 | 128 0405 CAPACITAÇÃO E TREINAMENTO DE RECURSOS HUMANOS | 0,00 | 0,00 | 40.000,00 | 40.000,00 |
| 04.128.0405.2043.0000 | CAPACITAÇÃO, TREINAMENTO E QUALIFICAÇÃO DE SERVIDORES | 0,00 | 0,00 | 40.000,00 | 40.000,00 |
| 04 | 131 Comunicação Social | 0,00 | 0,00 | 167.000,00 | 167.000,00 |
| 04 | 131 0401 GESTÃO ADMINISTRATIVA DO MUNICÍPIO | 0,00 | 0,00 | 147.000,00 | 147.000,00 |
| 04.131.0401.2090.0000 | MANUTENÇÃO DAS ATIVIDADES DA SECRETARIA DE ARTICULAÇÃO E DESENVOLVIMENTO INSTITUCIONAL | 0,00 | 0,00 | 147.000,00 | 147.000,00 |
| 04 | 131 0404 DIVULGAÇÃO INSTITUCIONAL | 0,00 | 0,00 | 20.000,00 | 20.000,00 |
| 04.131.0404.2030.0000 | DIVULGAÇÃO INSTITUCIONAL DA ADMINISTRAÇÃO | 0,00 | 0,00 | 20.000,00 | 20.000,00 |
| 04 | 244 Assistência Comunitária | 0,00 | 0,00 | 15.000,00 | 15.000,00 |
| 04 | 244 0401 GESTÃO ADMINISTRATIVA DO MUNICÍPIO | 0,00 | 0,00 | 15.000,00 | 15.000,00 |
| 04.244.0401.2173.0000 | IMPLANTAÇÃO E MANUTENÇÃO DO PROGRAMA PREFEITURA NAS COMUNIDADES | 0,00 | 0,00 | 15.000,00 | 15.000,00 |
| 08 | Assistência Social | 0,00 | 90.000,00 | 4.691.000,00 | 4.781.000,00 |
| 08 | 122 Administração Geral | 0,00 | 10.000,00 | 1.373.000,00 | 1.383.000,00 |



PREFEITURA MUNICIPAL DO BOM JARDIM
 Praça 19 de Julho, SN - CNPJ: 10.293.074/0001-17

Orçamento Programa - Exercício de 2020
 Anexo 07
 Page 3

**PROGRAMA DE TRABALHO DO GOVERNO
 DEMONSTRATIVO DE FUNÇÕES, SUBFUNÇÕES E PROGRAMAS
 POR PROJETOS, ATIVIDADES E OPERAÇÕES ESPECIAIS
 (Inc. II, § 2º, Art 2º)**

| Código | Especificação | Operação Especial | Projetos | Atividades | Total |
|-----------------------|---|-------------------|-----------|--------------|--------------|
| 08 | Assistência Social | 0,00 | 56.000,00 | 4.051.000,00 | 4.781.000,00 |
| 08 | 122 Administração Geral | 0,00 | 16.000,00 | 1.373.000,00 | 1.383.000,00 |
| 08 | 122 0801 GESTÃO DA POLÍTICA DE ASSISTÊNCIA SOCIAL | 0,00 | 16.000,00 | 1.373.000,00 | 1.383.000,00 |
| 08.122.0801.1086.0000 | CONSTRUÇÃO, REFORMA E/OU AMPLIAÇÃO DE IMÓVEIS VINCULADOS A SECRETARIA DE ASSIST. SOCIAL | 0,00 | 10.000,00 | 0,00 | 10.000,00 |
| 08.122.0801.2128.0000 | MANUTENÇÃO DAS ATIVIDADES DA SECRETARIA DE ASSISTÊNCIA SOCIAL | 0,00 | 0,00 | 345.000,00 | 345.000,00 |
| 08.122.0801.2130.0000 | GESTÃO ADMINISTRATIVA DE PESSOAL DA SECRETARIA DE ASSISTÊNCIA SOCIAL | 0,00 | 0,00 | 765.000,00 | 765.000,00 |
| 08.122.0801.2131.0000 | MANUTENÇÃO DAS ATIVIDADES DO FIMAS | 0,00 | 0,00 | 218.000,00 | 218.000,00 |
| 08.122.0801.2132.0000 | GESTÃO ADMINISTRATIVA DE PESSOAL DO FIMAS | 0,00 | 0,00 | 15.000,00 | 15.000,00 |
| 08.122.0801.2133.0000 | CAPACITAÇÃO, TREINAMENTO E QUALIFICAÇÃO DE SERVIDORES | 0,00 | 0,00 | 30.000,00 | 30.000,00 |
| 08 | 241 Assistência ao Idoso | 0,00 | 20.000,00 | 275.000,00 | 295.000,00 |
| 08 | 241 0802 PROTEÇÃO SOCIAL BÁSICA | 0,00 | 20.000,00 | 275.000,00 | 295.000,00 |
| 08.241.0802.1088.0000 | CONSTRUÇÃO, REFORMA E/OU ADEQUAÇÃO DE IMÓVEIS VINCULADOS AO SOSP | 0,00 | 20.000,00 | 0,00 | 20.000,00 |
| 08.241.0802.2134.0000 | GESTÃO DO SERVIÇO DE CONVIVÊNCIA E FORTALECIMENTO DE VÍNCULOS PARA IDOSOS | 0,00 | 0,00 | 275.000,00 | 275.000,00 |
| 08 | 242 Assistência ao Portador de Deficiência | 0,00 | 0,00 | 38.000,00 | 38.000,00 |
| 08 | 242 0804 APOIO A PESSOA PORTADORA DE DEFICIÊNCIA - PPD | 0,00 | 0,00 | 38.000,00 | 38.000,00 |
| 08.242.0804.2133.0000 | APOIO A PESSOA PORTADORA DE DEFICIÊNCIA - PPD | 0,00 | 0,00 | 18.000,00 | 18.000,00 |
| 08.242.0804.2135.0000 | MANUTENÇÃO DAS AÇÕES DO PROGRAMA BPC | 0,00 | 0,00 | 20.000,00 | 20.000,00 |
| 08 | 243 Assistência à Criança e ao Adolescente | 0,00 | 20.000,00 | 1.133.000,00 | 1.150.000,00 |
| 08 | 243 0801 GESTÃO DA POLÍTICA DE ASSISTÊNCIA SOCIAL | 0,00 | 0,00 | 462.000,00 | 462.000,00 |
| 08.243.0801.2137.0000 | MANUTENÇÃO DAS ATIVIDADES DO CONSELHO TUTELAR E CONSELHOS DE ASSISTÊNCIA SOCIAL | 0,00 | 0,00 | 425.000,00 | 425.000,00 |
| 08.243.0801.2155.0000 | MANUTENÇÃO DAS AÇÕES DO PIMC/A | 0,00 | 0,00 | 37.000,00 | 37.000,00 |
| 08 | 243 0802 PROTEÇÃO SOCIAL BÁSICA | 0,00 | 0,00 | 57.000,00 | 57.000,00 |
| 08.243.0802.2138.0000 | MANUTENÇÃO DO SERVIÇO DE CONVIVÊNCIA E FORTALECIMENTO DE VÍNCULOS PARA AS CRIANÇAS E ADOLESCENTES | 0,00 | 0,00 | 57.000,00 | 57.000,00 |
| 08 | 243 0803 PROTEÇÃO SOCIAL ESPECIAL | 0,00 | 20.000,00 | 82.000,00 | 102.000,00 |
| 08.243.0803.1064.0000 | CONSTRUÇÃO, REFORMA E/OU AMPLIAÇÃO DE CENTROS DE CONVIVÊNCIA PARA A JUVENTUDE | 0,00 | 20.000,00 | 0,00 | 20.000,00 |
| 08.243.0803.2139.0000 | MANUTENÇÃO DAS AÇÕES DE ERRADICAÇÃO DO TRABALHO INFANTE | 0,00 | 0,00 | 82.000,00 | 82.000,00 |
| 08 | 243 0808 CRIANÇA FELIZ | 0,00 | 0,00 | 510.000,00 | 510.000,00 |
| 08.243.0808.2008.0000 | MANUTENÇÃO DO PROGRAMA CRIANÇA FELIZ | 0,00 | 0,00 | 510.000,00 | 510.000,00 |
| 08 | 243 0809 GESTÃO POLÍTICA MUNICIPAL DE PROMOÇÃO, PREVENÇÃO E DEFESA DOS DIREITOS DA CRIANÇA E DO ADOLESCENTE | 0,00 | 0,00 | 8.000,00 | 8.000,00 |
| 08.243.0809.2167.0000 | ASSISTÊNCIA INTEGRAL À CRIANÇA E AO ADOLESCENTE | 0,00 | 0,00 | 4.000,00 | 4.000,00 |
| 08.243.0809.2168.0000 | CONIATE AO ABUSO E À EXPLORAÇÃO SEXUAL DE CRIANÇAS | 0,00 | 0,00 | 4.000,00 | 4.000,00 |
| 08 | 243 0810 PROGRAMA DE PROTEÇÃO À CRIANÇAS, ADOLESCENTES E SUAS FAMÍLIAS | 0,00 | 0,00 | 3.000,00 | 3.000,00 |
| 08.243.0810.2156.0000 | ASSISTÊNCIA À INFÂNCIA E A JUVENTUDE | 0,00 | 0,00 | 3.000,00 | 3.000,00 |



PREFEITURA MUNICIPAL DO BOM JARDIM
 Praça 19 de Julho, SN - CNPJ:10.293.074/0001-17

Orçamento Programa - Exercício de 2020
 Anexo 07
 Page 4

**PROGRAMA DE TRABALHO DO GOVERNO
 DEMONSTRATIVO DE FUNÇÕES, SUBFUNÇÕES E PROGRAMAS
 POR PROJETOS, ATIVIDADES E OPERAÇÕES ESPECIAIS**
 (Inc. II, § 2º, Art. 2º)

| Código | Especificação | Operação Especial | Projetos | Atividades | Total |
|--------|---|-------------------|------------|---------------|---------------|
| 06 | Assistência Social | 0,00 | 80.000,00 | 4.691.000,00 | 4.771.000,00 |
| 06 | 243 Assistência à Criança e ao Adolescente | 0,00 | 20.000,00 | 1.130.000,00 | 1.150.000,00 |
| 06 | 243 0811 PROGRAMA SÓCIO EDUCATIVO EM MEIO ABERTO | 0,00 | 0,00 | 8.000,00 | 8.000,00 |
| 06 | 243 0811 2141.0000 IMPLANT e MANUT das ATIV de SERV de PROT ESP P/ ADOLESC em CUMPR de MEDIDAS SOCIOEDUCATIVAS EM MEIO ABERTO | 0,00 | 0,00 | 8.000,00 | 8.000,00 |
| 06 | 344 Assistência Comunitária | 0,00 | 40.000,00 | 1.875.000,00 | 1.915.000,00 |
| 06 | 344 0802 PROTEÇÃO SOCIAL BÁSICA | 0,00 | 20.000,00 | 500.000,00 | 520.000,00 |
| 06 | 344 0802 1055.0000 CONSTRUÇÃO, REFORMA E/OU AMPLIAÇÃO DO CRAS | 0,00 | 20.000,00 | 0,00 | 20.000,00 |
| 06 | 344 0802 2142.0000 MANUTENÇÃO DAS ATIVIDADES DO PAIF/CRAS | 0,00 | 0,00 | 500.000,00 | 500.000,00 |
| 06 | 344 0803 PROTEÇÃO SOCIAL ESPECIAL | 0,00 | 20.000,00 | 308.000,00 | 328.000,00 |
| 06 | 344 0803 1066.0000 CONSTRUÇÃO, REFORMA E/OU AMPLIAÇÃO DO CREAS | 0,00 | 20.000,00 | 0,00 | 20.000,00 |
| 06 | 344 0803 2143.0000 IMPLANTAÇÃO E MANUTENÇÃO DE CENTROS COMUNITÁRIOS DE DESENVOLVIMENTO | 0,00 | 0,00 | 30.000,00 | 30.000,00 |
| 06 | 344 0803 2144.0000 MANUTENÇÃO DO SERVIÇO DE PROTEÇÃO E ATENDIMENTO ESPECIALIZADO A FAMÍLIA E INDIVÍDUOS PAIF/CRAS | 0,00 | 0,00 | 278.000,00 | 278.000,00 |
| 06 | 344 0805 TRANSFERÊNCIA DE RENDA COM CONDIIONALIDADES | 0,00 | 0,00 | 40.000,00 | 40.000,00 |
| 06 | 344 0805 2145.0000 IMPLANTAÇÃO E MANUTENÇÃO DAS AÇÕES DO PROGRAMA DE TRANSFERÊNCIA DE RENDA COM CONDIIONALIDADES | 0,00 | 0,00 | 40.000,00 | 40.000,00 |
| 06 | 344 0806 GESTÃO DO SISTEMA ÚNICO DE ASSISTÊNCIA SOCIAL | 0,00 | 0,00 | 324.000,00 | 324.000,00 |
| 06 | 344 0806 2146.0000 MANUTENÇÃO DAS AÇÕES DO IGMSUS | 0,00 | 0,00 | 324.000,00 | 324.000,00 |
| 06 | 344 0807 BENEFÍCIOS EVENTUAIS E EMERGENCIAIS | 0,00 | 0,00 | 527.000,00 | 527.000,00 |
| 06 | 344 0807 2147.0000 MANUTENÇÃO DO PROGRAMA DE ASSISTÊNCIA SOCIAL GERAL | 0,00 | 0,00 | 10.000,00 | 10.000,00 |
| 06 | 344 0807 2148.0000 APOIO AO PROGRAMA DE DISTRIBUIÇÃO DE ENXOVES, ATAQUES E OUTROS | 0,00 | 0,00 | 460.000,00 | 460.000,00 |
| 06 | 344 0807 2149.0000 CONCESSÃO DE BENEFÍCIOS A PESSOAS E FAMILIAS CARENTES | 0,00 | 0,00 | 55.000,00 | 55.000,00 |
| 06 | 344 0807 2150.0000 CONCESSÃO DE BENEFÍCIOS A VÍTIMAS DE CALAMIDADES | 0,00 | 0,00 | 3.000,00 | 3.000,00 |
| 06 | 344 0812 FORTALECIMENTO DE POLÍTICAS PARA AS MULHERES | 0,00 | 0,00 | 15.000,00 | 15.000,00 |
| 06 | 344 0812 2151.0000 IMPLANTAÇÃO E MANUTENÇÃO DA COORDENADORIA DA MULHER | 0,00 | 0,00 | 15.000,00 | 15.000,00 |
| 06 | 344 0813 INCLUSÃO PRODUTIVA, GERAÇÃO DE RENDA PARA CENTRO VOCACIONAL TECNOLÓGICO DE CONFECÇÃO | 0,00 | 0,00 | 155.000,00 | 155.000,00 |
| 06 | 344 0813 2152.0000 IMPLANTAÇÃO E MANUTENÇÃO DO CENTRO TECNOLÓGICO DE CONFECÇÃO - CVT | 0,00 | 0,00 | 155.000,00 | 155.000,00 |
| 06 | 344 0814 ASSISTÊNCIA SOCIAL GERAL | 0,00 | 0,00 | 5.000,00 | 5.000,00 |
| 06 | 344 0814 2153.0000 SUBVENÇÕES A ENTIDADES ASSISTENCIAIS OU CULTURAIS SEM FINS LUCRATIVOS E OUTRAS | 0,00 | 0,00 | 5.000,00 | 5.000,00 |
| 09 | Previdência Social | 0,00 | 0,00 | 8.298.000,00 | 8.298.000,00 |
| 09 | 272 Previdência do Regime Estatutário | 0,00 | 0,00 | 8.298.000,00 | 8.298.000,00 |
| 09 | 272 0901 PREVIDÊNCIA DE INATIVOS E PENSIONISTAS DO MUNICÍPIO | 0,00 | 0,00 | 8.298.000,00 | 8.298.000,00 |
| 09 | 272 0901 2161.0000 MANUTENÇÃO DAS ATIVIDADES PREVIDENCIÁRIAS - FUNDO PREVIDENCIÁRIO | 0,00 | 0,00 | 8.298.000,00 | 8.298.000,00 |
| 10 | Saúde | 0,00 | 713.000,00 | 20.009.000,00 | 21.322.000,00 |



PREFEITURA MUNICIPAL DO BOM JARDIM
 Praça 19 de Julho, SN - CNPJ:10.283.074/0001-17

Orçamento Programa - Exercício de 2020
 Anexo 07
 Page 5

**PROGRAMA DE TRABALHO DO GOVERNO
 DEMONSTRATIVO DE FUNÇÕES, SUBFUNÇÕES E PROGRAMAS
 POR PROJETOS, ATIVIDADES E OPERAÇÕES ESPECIAIS**
 (Incl. II, § 2º, Art. 2º)

| Código | Especificação | Operação Especial | Projetos | Atividades | Total |
|-----------------------|--|-------------------|------------|---------------|---------------|
| 10 | Saúde | 0,00 | 713.000,00 | 20.809.000,00 | 21.522.000,00 |
| 10 122 | Administração Geral | 0,00 | 10.000,00 | 3.399.000,00 | 3.409.000,00 |
| 10 122 1001 | GESTÃO ADMINISTRATIVA DO MUNICÍPIO | 0,00 | 10.000,00 | 3.399.000,00 | 3.409.000,00 |
| 10.122.1001.1001.0000 | CONSTRUÇÃO, REFORMA E/OU AMPLIAÇÃO DO PRÉDIO DA SECRETARIA DE SAÚDE | 0,00 | 10.000,00 | 0,00 | 10.000,00 |
| 10.122.1001.2010.0000 | MANUTENÇÃO DA SECRETARIA DE SAÚDE | 0,00 | 0,00 | 3.399.000,00 | 3.399.000,00 |
| 10 122 1002 | GESTÃO DA POLÍTICA DE SAÚDE MUNICIPAL | 0,00 | 0,00 | 47.000,00 | 47.000,00 |
| 10.122.1002.2011.0000 | GESTÃO DA POLÍTICA DE SAÚDE MUNICIPAL | 0,00 | 0,00 | 15.000,00 | 15.000,00 |
| 10.122.1002.2012.0000 | MANUTENÇÃO DAS ATIVIDADES DO CONSELHO MUNICIPAL DE SAÚDE | 0,00 | 0,00 | 20.000,00 | 20.000,00 |
| 10.122.1002.2013.0000 | DIVULGAÇÃO INSTITUCIONAL | 0,00 | 0,00 | 12.000,00 | 12.000,00 |
| 10 128 | Formação de Recursos Humanos | 0,00 | 0,00 | 30.000,00 | 30.000,00 |
| 10 128 1002 | GESTÃO DA POLÍTICA DE SAÚDE MUNICIPAL | 0,00 | 0,00 | 30.000,00 | 30.000,00 |
| 10.128.1002.2014.0000 | CAPACITAÇÃO, TREINAMENTO E QUALIFICAÇÃO DE SERVIDORES | 0,00 | 0,00 | 30.000,00 | 30.000,00 |
| 10 301 | Atenção Básica | 0,00 | 493.000,00 | 7.587.000,00 | 8.080.000,00 |
| 10 301 1003 | ATENÇÃO BÁSICA EM SAÚDE - PAB FIXO | 0,00 | 0,00 | 583.000,00 | 583.000,00 |
| 10.301.1003.2015.0000 | MANUTENÇÃO DAS AÇÕES DE ATENÇÃO BÁSICA À SAÚDE | 0,00 | 0,00 | 583.000,00 | 583.000,00 |
| 10 301 1004 | ATENÇÃO BÁSICA EM SAÚDE - SAÚDE DA FAMÍLIA | 0,00 | 0,00 | 3.700.000,00 | 3.700.000,00 |
| 10.301.1004.2016.0000 | MANUTENÇÃO DO PROGRAMA SAÚDE DA FAMÍLIA - PSF | 0,00 | 0,00 | 3.700.000,00 | 3.700.000,00 |
| 10 301 1005 | ATENÇÃO BÁSICA EM SAÚDE - SAÚDE DA MULHER | 0,00 | 0,00 | 40.000,00 | 40.000,00 |
| 10.301.1005.2017.0000 | MANUTENÇÃO E AMPLIAÇÃO DO PROGRAMA SAÚDE DA MULHER | 0,00 | 0,00 | 40.000,00 | 40.000,00 |
| 10 301 1006 | ATENÇÃO BÁSICA EM SAÚDE - SAÚDE RURAL | 0,00 | 0,00 | 105.000,00 | 105.000,00 |
| 10.301.1006.2018.0000 | MANUTENÇÃO E AMPLIAÇÃO DO PROGRAMA SAÚDE RURAL | 0,00 | 0,00 | 105.000,00 | 105.000,00 |
| 10 301 1007 | SAÚDE NA ESCOLA - PSE | 0,00 | 0,00 | 96.000,00 | 96.000,00 |
| 10.301.1007.2019.0000 | IMPLANTAÇÃO E MANUTENÇÃO DO PROGRAMA SAÚDE NA ESCOLA | 0,00 | 0,00 | 96.000,00 | 96.000,00 |
| 10 301 1008 | AMPLIAÇÃO DA REDE FÍSICA DE SAÚDE | 0,00 | 350.000,00 | 0,00 | 350.000,00 |
| 10.301.1008.1010.0000 | CONSTRUÇÃO, REFORMA E/OU AMPLIAÇÃO DOS IMÓVEIS DA ATENÇÃO BÁSICA | 0,00 | 350.000,00 | 0,00 | 350.000,00 |
| 10 301 1009 | PROGRAMA DOS AGENTES COMUNITÁRIOS DE SAÚDE | 0,00 | 0,00 | 2.495.000,00 | 2.495.000,00 |
| 10.301.1009.3020.0000 | MANUTENÇÃO DO PROGRAMA DOS AGENTES COMUNITÁRIOS DE SAÚDE - PACS | 0,00 | 0,00 | 2.495.000,00 | 2.495.000,00 |
| 10 301 1010 | NASF - NÚCLEO DE APOIO À SAÚDE DA FAMÍLIA | 0,00 | 0,00 | 509.000,00 | 509.000,00 |
| 10.301.1010.2021.0000 | MANUTENÇÃO DAS ATIVIDADES DO NASF - NÚCLEO DE APOIO À SAÚDE DA FAMÍLIA | 0,00 | 0,00 | 509.000,00 | 509.000,00 |
| 10 301 1018 | ACADEMIAS DA SAÚDE | 0,00 | 103.000,00 | 0,00 | 103.000,00 |
| 10.301.1018.1012.0000 | IMPLANTAÇÃO E MANUTENÇÃO DE ACADEMIAS DA SAÚDE | 0,00 | 103.000,00 | 0,00 | 103.000,00 |
| 10 302 | Assistência Hospitalar e Ambulatorial | 0,00 | 250.000,00 | 8.116.000,00 | 8.366.000,00 |