



# PREFEITURA DO BOM JARDIM

LEI Nº. 1044,

Bom Jardim, 11 de novembro de 2019.

**EMENTA:** Estima a RECEITA e fixa a DESPESA do Município para o exercício de 2020.

**O PREFEITO DO MUNICÍPIO DO BOM JARDIM**, Estado de Pernambuco, no uso das atribuições conferidas pelo art. 165 da Constituição Federal e do art. 124, § 1º, inciso III da Constituição do Estado de Pernambuco, com a redação alterada pela Emenda Constitucional nº 31/2008, faz saber que a Câmara Municipal aprovou e eu, João Francisco de Lira, sanciono a seguinte lei:

## CAPÍTULO I Seção Única Da Abrangência

Art. 1º Esta Lei estima a Receita do Município para o exercício financeiro de 2020 no montante de R\$ 111.405.000,00 (cento e onze milhões, quatrocentos e cinco mil reais) e fixa a Despesa em igual valor, compreendendo, nos termos do art. 165, § 5º da Constituição Federal e da Lei de Diretrizes Orçamentárias:

I - o orçamento fiscal, referente aos Poderes do Município, seus fundos, órgãos e entidades da Administração Pública Municipal direta e indireta;

II - o orçamento da seguridade social, abrangendo às entidades e órgãos da Administração direta e indireta, incluídos fundos, responsáveis pela saúde, previdência e assistência social.

Certificado haver publicado este documento no  
Diário Oficial dos Municípios - PE  
Na página nº 38 em 19/11/19  
Responsável pela publicação.



## CAPÍTULO II DO ORÇAMENTO FISCAL E DA SEGURIDADE SOCIAL

### Seção I Da Estimativa da Receita

Art. 2º A receita orçamentária total é estimada em R\$ 111.405.000,00 (cento e onze milhões, quatrocentos e cinco mil reais) e desdobrada da seguinte forma:

I - Orçamento Fiscal: R\$ 91.672.000,00 (noventa e um milhões, seiscentos e setenta e dois mil reais);

II - Orçamento da Seguridade Social no valor de R\$ 19.733.000,00 (dezenove milhões, setecentos e trinta e três mil reais), onde:

a) R\$ 9.180.000,00 (nove milhões, cento e oitenta mil reais) compreende receitas de saúde;

b) R\$ 1.441.000,00 (um milhão, quatrocentos e quarenta e um mil reais) compreende receitas de assistência social;

c) R\$ 9.112.000,00 (nove milhões, cento e doze mil reais); compreende as receitas do Regime Próprio de Previdência Social (RPPS).

Art. 3º As receitas são estimadas por Categoria Econômica, segundo a origem dos recursos, conforme o disposto no Anexo 01.

Art. 4º As Receitas estimadas no orçamento serão arrecadadas na forma da legislação em vigor, de acordo com o desdobramento constante do Anexo 02.



# **PREFEITURA DO BOM JARDIM**

## **Seção II**

### **Da Fixação da Despesa**

Art. 5º A Despesa total é fixada nos Orçamentos Fiscal e da Seguridade Social, no mesmo valor da Receita, discriminada por Função, Poderes e Órgãos, em R\$ 111.405.000,00 (cento e onze milhões, quatrocentos e cinco mil reais); e desdobrada nos termos da Lei de Diretrizes Orçamentárias da seguinte forma:

I - Orçamento Fiscal: R\$ 76.083.000,00 (setenta e seis milhões, oitenta e três mil reais);

II - Orçamento da Seguridade Social, no valor de R\$ 35.322.000,00 (trinta e cinco milhões, trezentos e vinte e dois mil reais), onde:

a) R\$ 21.377.000,00 (vinte e um milhões, trezentos e setenta e sete mil reais) compreende despesas com saúde;

b) R\$ 4.833.000,00 (quatro milhões, oitocentos e trinta e três mil reais) são despesas com assistência social;

c) R\$ 9.112.000,00 (nove milhões, cento e doze mil reais) são despesas com o Regime Próprio de Previdência Social.

Parágrafo Único. Do Montante das despesas fixadas nas alíneas "a", "b" e "c", do inciso II deste artigo, R\$ 15.589.000,00 (quinze milhões, quinhentos e oitenta e nove mil reais) serão custeadas com recursos do Orçamento Fiscal.

## **Seção III**

### **Da Distribuição da Despesa por Órgãos**

Art. 6º A Despesa Total, fixada por Funções, Subfunções, Projetos, Atividades e Operações Especiais dos Poderes e Órgãos, está discriminada nos Anexos 06 a 09 desta Lei, consoante disposições da Lei Federal nº 4.320/64 e regulamentações específicas.



Art. 7º As categorias econômicas e despesas por grupos estão demonstradas de forma analítica, individualizada por órgão, no Anexo 02 e consolidadas no Resumo da Natureza da Despesa.

## Seção IV

### Da Autorização para Abertura de Crédito Adicional Suplementar

Art. 8º Fica o Poder Executivo autorizado a abrir créditos adicionais suplementares até o valor correspondente a 10% (dez por cento) da despesa fixada nos orçamentos, fiscal e da seguridade social, com a finalidade de incorporar valores que excedam as previsões constantes desta Lei, mediante a utilização de recursos permitidos no § 1º do art. 43 da Lei nº 4.320/64 e disposições da LDO para 2020.

§ 1º O limite estabelecido no caput será duplicado para as suplementações de dotações para atendimento das seguintes despesas:

- I - pessoal e encargos sociais;
- II - pagamentos do sistema previdenciário;
- III - pagamento do serviço da dívida;
- IV - pagamento das despesas correntes relativas à operacionalização do Sistema Único de Saúde e do Sistema Municipal de Ensino e assistência social;
- V - transferências de fundos ao Poder Legislativo;
- VI - despesas vinculadas a convênios, bem como sua contrapartida;



§ 2º Para efeito da execução orçamentária, a discriminação, o remanejamento e a inclusão dos elementos em cada grupo de despesa das atividades, projetos e operações especiais, constantes da presente Lei e de créditos adicionais, serão efetuados mediante registro contábil diretamente no sistema informatizado de execução financeira do orçamento, independentemente de formalização legal específica.

§ 3º Durante a execução orçamentária, o Poder Executivo, autorizado por Lei, poderá incluir novos projetos, atividades ou operações especiais nos orçamentos das unidades administrativas e gestoras, na forma de crédito especial.

## Seção V

### Da Autorização para Realizar Operações de Crédito

Art. 9º. Fica o Poder Executivo autorizado a contratar e oferecer garantias a empréstimos voltados para a modernização administrativa e tributária, bem como, a execução de programas de habitação, saneamento e outros investimentos públicos, respeitados os limites da Lei Complementar nº 101/2000, de Resoluções do Senado Federal, disposições da legislação pertinente e compatibilidade com programas federais.

## CAPÍTULO III

### Seção Única

#### Das Disposições Gerais

Art.10. A utilização de dotações com origem de recursos em convênios ou operações de crédito fica condicionada à celebração dos instrumentos legais.



# PREFEITURA DO BOM JARDIM

Art.11. Na fixação dos valores das dotações para pessoal, foram consideradas projeções para acréscimos de despesas destinadas a atender as disposições do § 1º do art. 169 da Constituição Federal.

Art. 12. A presente Lei entra em vigor na data de sua publicação, contando-se seus efeitos a partir de 1º de janeiro de 2020.

Gabinete do Prefeito, 11 de novembro de 2019.

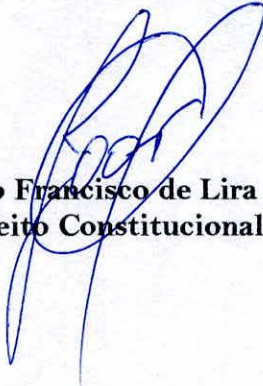
  
**João Francisco de Lira**  
**Prefeito Constitucional**

**PREFEITURA MUNICIPAL DO BOM JARDIM**

Praça 19 de Julho, SN - CNPJ:10.293.074/0001-17

Orçamento Programa - Exercício de 2020

**LEGISLAÇÃO DA RECEITA**

(Inc. III, § 1º, Art.2º)

Quadro 11

Page 1

| Codigo         | Discriminação  | Fonte  | Legislacao   |
|----------------|--|--------|--|
| 1000.00.0.0.00 | RECEITAS CORRENTES   |        |  |
| 1100.00.0.0.00 | IMPOSTOS, TAXAS E CONTRIBUIÇÕES DE MELHORIA                  |        |  |
| 1110.00.0.0.00 | IMPOSTOS   |        |  |
| 1113.00.0.0.00 | IMPOSTOS SOBRE A RENDA E PROVENTOS DE QUALQUER NATUREZA      |        |  |
| 1113.03.0.0.00 | IMPOSTO SOBRE A RENDA - RETIDO NA FONTE                      |        |  |
| 1113.03.1.0.00 | IMPOSTO SOBRE A RENDA - RETIDO NA FONTE - TRABALHO           |        |  |
| 1113.03.1.1.00 | IRRF - TRABALHO - PRINCIPAL                                  | 01 110 | Artigo 158, Inciso I da Constituição Federal   |
| 1113.03.4.0.00 | IMPOSTO SOBRE A RENDA - RETIDO NA FONTE - OUTROS RENDIMENTOS |        |  |
| 1113.03.4.1.00 | IRRF - OUTROS RENDIMENTOS - PRINCIPAL                        | 01 110 | Artigo 158, Inciso I da Constituição Federal   |
| 1118.00.0.0.00 | IMPOSTOS ESPECIFICOS DE ESTADOS, DF E MUNICIPIOS             |        |  |
| 1118.01.0.0.00 | IMPOSTOS SOBRE O PATRIMÔNIO PARA ESTADOS/DF/MUNICIPIOS       |        |  |
| 1118.01.1.0.00 | IMPOSTO SOBRE A PROPRIEDADE PREDIAL E TERRITORIAL URBANA     |        |  |
| 1118.01.1.1.00 | IPTU - PRINCIPAL   | 01 110 | Código Tributário do Município   |
| 1118.01.1.3.00 | IPTU - DIVIDA ATIVA  | 01 110 | Código Tributário do Município   |
| 1118.01.4.0.00 | IMP. TRANSMISSÃO "INTER VIVOS" DE BENS IMÓVEIS E DIREITOS    |        |  |
| 1118.01.4.1.00 | ITBI - PRINCIPAL   | 01 110 | Artigo 156, II da Constituição Federal e Código Tributário do Município                  |
| 1118.01.4.2.00 | ITBI - MULTAS E JUROS DE MORA                                | 01 110 | Código Tributário do Município   |
| 1118.02.0.0.00 | IMPOSTOS SOBRE A PRODUÇÃO, CIRCULAÇÃO DE MERCADORIAS E SERVI |        |  |
| 1118.02.3.0.00 | IMPOSTO SOBRE SERVIÇOS DE QUALQUER NATUREZA                  |        |  |
| 1118.02.3.1.01 | IMPOSTO SOBRE SERVIÇOS DE QUALQUER NATUREZA - PRINCIPAL      | 01 110 | Artigo 156, III da Constituição Federal e Código Tributário do Município                 |
| 1118.02.3.1.02 | IMPOSTO SOBRE SERVIÇOS DE QUALQUER NATUREZA - SIMPLES NACION | 01 110 | Artigo 156, III da Constituição Federal, Código Tributário do Município e LC nº 123/2006 |
| 1118.02.3.3.00 | ISS - DIVIDA ATIVA   | 01 110 | Código Tributário do Município   |
| 1120.00.0.0.00 | TAXAS  |        |  |
| 1122.00.0.0.00 | TAXAS PELA PRESTAÇÃO DE SERVIÇOS                             |        |  |
| 1122.01.0.0.00 | TAXAS PELA PRESTAÇÃO DE SERVIÇOS                             |        |  |
| 1122.01.1.0.00 | TAXAS PELA PRESTAÇÃO DE SERVIÇOS                             |        |  |
| 1122.01.1.1.02 | TAXAS DE ABATES DE ANIMAIS - PRINCIPAL                       | 01 110 | Código Tributário do Município   |

**PREFEITURA MUNICIPAL DO BOM JARDIM**

Praça 19 de Julho, SN - CNPJ:10.293.074/0001-17

Orçamento Programa - Exercício de 2020

**LEGISLAÇÃO DA RECEITA**

(Inc. III, § 1º, Art.2º)

Quadro 11

Page 2

| Codigo         | Discriminação  | Fonte  | Legislacao                               |
|----------------|--|--------|--|
| 1128.00.0.0.00 | TAXAS - ESPECÍFICAS DE ESTADOS, DF E MUNICÍPIOS              |        |  |
| 1128.01.0.0.00 | TAXAS DE INSPEÇÃO, CONTROLE E FISCALIZAÇÃO                   |        |  |
| 1128.01.9.0.00 | TAXAS DE INSPEÇÃO, CONTROLE E FISCALIZAÇÃO - OUTRAS          |        |  |
| 1128.01.9.1.01 | TAXA DE LICENÇA PARA FUNCIONAMENTO DE ESTABELECIMENTO - PRIN | 01 110 | Código Tributário do Município           |
| 1128.01.9.1.02 | TAXAS DE LICENÇA PARA EXECUÇÃO DE OBRAS - PRINCIPAL          | 01 110 | Código Tributário do Município           |
| 1128.01.9.1.03 | TAXAS DE UTILIZAÇÃO DE ÁREA DE DOMINIO PUBLICO - PRINCIPAL   | 01 110 | Código Tributário do Município           |
| 1128.01.9.1.04 | TAXAS DE SERVIÇOS ADMINISTRATIVOS - PRINCIPAL                | 01 110 | Código Tributário do Município           |
| 1128.01.9.1.05 | TAXA DE CEMITÉRIO  | 01 110 | Código Tributário do Município           |
| 1128.01.9.1.06 | TAXA DE LICENÇA DE LOCALIZAÇÃO                               | 01 110 | Código Tributário do Município           |
| 1128.01.9.1.07 | LICENÇA ABERTURA E REPOSIÇÃO, CALÇAMENTO                     | 01 110 | Código Tributário do Município           |
| 1128.01.9.1.08 | OUTRAS TAXAS PELO EXERCÍCIO DO PODER DE POLÍCIA              | 01 110 | Código Tributário do Município           |
| 1200.00.0.0.00 | CONTRIBUIÇÕES  |        |  |
| 1210.00.0.0.00 | CONTRIBUIÇÕES SOCIAIS  |        |  |
| 1218.00.0.0.00 | CONTRIBUIÇÕES SOCIAIS ESPECÍFICAS DE ESTADOS/DF E MUNICÍPIOS |        |  |
| 1218.01.0.0.00 | CONTRIB. SERVIDOR CIVIL P/ PLANO SEGURIDADE SOCIAL-CPSSS     |        |  |
| 1218.01.1.0.00 | CPSSS DO SERVIDOR CIVIL ATIVO                                |        |  |
| 1218.01.1.1.01 | CPSSS DO SERVIDOR CIVIL ATIVO PARA O RPPS - PRINCIPAL        | 01 610 | Artigo 149, § 1º da Constituição Federal |
| 1218.01.1.1.02 | CPSSS DO SERVIDOR CIVIL ATIVO PARA O RPPS - SAÚDE            | 01 610 | Artigo 149, § 1º da Constituição Federal |
| 1218.01.1.1.03 | CPSSS DO SERVIDOR CIVIL ATIVO PARA O RPPS - FUNDEB 60%       | 01 610 | Artigo 149, § 1º da Constituição Federal |
| 1218.01.1.1.04 | CPSSS DO SERVIDOR CIVIL ATIVO PARA O RPPS - FUNDEB 40%       | 01 610 | Artigo 149, § 1º da Constituição Federal |
| 1218.01.1.1.05 | CPSSS DO SERVIDOR CIVIL ATIVO PARA O RPPS - FMAS             | 01 610 | Artigo 149, § 1º da Constituição Federal |
| 1218.01.1.1.06 | CPSSS DO SERVIDOR CIVIL ATIVO PARA O RPPS - CÂMARA           | 01 610 | Artigo 149, § 1º da Constituição Federal |
| 1218.01.1.1.07 | CPSSS DO SERVIDOR CIVIL ATIVO PARA O RPPS                    | 01 610 | Artigo 149, § 1º da Constituição Federal |
| 1218.01.1.2.00 | CPSSS DO SERVIDOR CIVIL ATIVO - MULTAS E JUROS DE MORA       | 01 610 | Legislação Específica                    |
| 1218.01.3.0.00 | CPSSS DO SERVIDOR CIVIL - PENSIONISTAS                       |        |  |
|                |  | 01 610 |  |



**PREFEITURA MUNICIPAL DO BOM JARDIM**

Praça 19 de Julho, SN - CNPJ:10.293.074/0001-17

Orçamento Programa - Exercício de 2020

**LEGISLAÇÃO DA RECEITA**

(Inc. III, § 1º, Art.2º)

Quadro 11

Page 3

| Codigo         | Discriminação  | Fonte  | Legislacao                               |
|----------------|--|--------|--|
| 1218.01.3.1.00 | CPSSS DO SERVIDOR CIVIL - PENSIONISTAS - PRINCIPAL           |        | Artigo 149, § 1º da Constituição Federal |
| 1240.00.0.0.00 | CONTRIBUIÇÃO PARA O CUSTEIO DO SERVIÇO DE ILUMINAÇÃO PÚBLICA |        |  |
| 1240.00.1.0.00 | CONTRIBUIÇÃO PARA O CUSTEIO DO SERVIÇO DE ILUMINAÇÃO PÚBLICA |        |  |
| 1240.00.1.1.00 | CONTRIB. CUSTEIO SERVIÇO ILUMINAÇÃO PÚBLICA - PRINCIPAL      | 01 110 | Artigo 149-A da Constituição Federal     |
| 1300.00.0.0.00 | RECEITA PATRIMONIAL  |        |  |
| 1320.00.0.0.00 | VALORES MOBILIÁRIOS  |        |  |
| 1321.00.0.0.00 | JUROS E CORREÇÕES MONETÁRIAS                                 |        |  |
| 1321.00.1.0.00 | REMUNERAÇÃO DE DEPÓSITOS BANCÁRIOS                           |        |  |
| 1321.00.1.1.02 | REC. REM. DEP. BANC. REC. VINC.-FUNDEB                       | 05 260 | Legislação Específica                    |
| 1321.00.1.1.03 | REC. REM. DEP. BANC. REC. VINC.-FMS                          | 05 300 | Legislação Específica                    |
| 1321.00.1.1.05 | REC. REM. DEP. BANC. REC. VINC.-MDE                          | 05 200 | Legislação Específica                    |
| 1321.00.1.1.07 | REC. REM. DEP. BANC. REC. VINC.-FNAS                         | 05 500 | Legislação Específica                    |
| 1321.00.1.1.11 | REC. REM. DEP. BANC. REC. VINC.-OUTRAS                       | 01 110 | Legislação Específica                    |
| 1321.00.1.1.97 | REC. REM. DEP. BANCÁRIOS NÃO VINCULADO - FMAS                | 01 510 | Legislação Específica                    |
| 1321.00.1.1.98 | REMUNERAÇÃO DE OUTROS DEP. REC. NÃO VINCULADOS - FMS         | 01 310 | Legislação Específica                    |
| 1321.00.1.1.99 | REMUNERAÇÃO DE OUTROS DEP. REC. NÃO VINCULADOS - DIVERSOS    | 01 110 | Legislação Específica                    |
| 1321.00.4.0.00 | REMUNERAÇÃO-REC. DO REGIME PRÓPRIO DE PREV. SOCIAL- RPPS     |        |  |
| 1321.00.4.1.00 | REMUNERAÇÃO RECURSOS DO RPPS - PRINCIPAL                     | 01 610 | Legislação Específica                    |
| 1321.00.4.1.01 | REMUNERAÇÃO DOS RECURSOS DO REGIME PRÓPRIO - RENDA VARIÁVEL  | 01 610 | Legislação Específica                    |
| 1700.00.0.0.00 | TRANSFERÊNCIAS CORRENTES                                     |        |  |
| 1710.00.0.0.00 | TRANSFERÊNCIAS DA UNIÃO E DE SUAS ENTIDADES                  |        |  |
| 1718.00.0.0.00 | TRANSF. DA UNIÃO - ESPECÍFICAS DE ESTADOS, DF E MUNIC        |        |  |
| 1718.01.0.0.00 | PARTICIPAÇÃO NA RECEITA DA UNIÃO                             |        |  |
| 1718.01.2.0.00 | COTA-PARTE DO FUNDO DE PARTIC.DOS MUNIC. - COTA MENSAL       |        |  |
| 1718.01.2.1.00 | COTA-PARTE DO FPM - COTA MENSAL - PRINCIPAL                  | 01 110 | Artigo 159 da Constituição Federal       |
| 1718.01.3.0.00 | COTA-PARTE FUNDO DE PARTIC. MUNIC.- 1% COTA DEZEMBRO         |        |  |
| 1718.01.3.1.00 | COTA-PARTE DO FPM-1% COTA-DEZEMBRO - PRINCIPAL               | 01 110 | Artigo 159 da Constituição Federal       |

**PREFEITURA MUNICIPAL DO BOM JARDIM**

Praça 19 de Julho, SN - CNPJ:10.293.074/0001-17

Orçamento Programa - Exercício de 2020

**LEGISLAÇÃO DA RECEITA**

(Inc. III, § 1º, Art.2º)

Quadro 11

Page 4

| Codigo         | Discriminação  | Fonte  | Legislacao                                  |
|----------------|--|--------|---|
| 1718.01.4.0.00 | COTA-PARTE FUNDO DE PARTIC.DOS MUNIC.- 1% COTA JULHO         |        |   |
| 1718.01.4.1.00 | COTA-PARTE DO FPM-1% COTA-JULHO - PRINCIPAL                  | 01 110 | Artigo 159 da Constituição Federal          |
| 1718.01.5.0.00 | COTA-PARTE DO IMP.SOBRE A PROP.TERRIT. RURAL                 |        |   |
| 1718.01.5.1.00 | COTA-PARTE DO IMPOSTO-PROPRIED.TERRIT.RURAL-PRINCIPAL        | 01 110 | Artigo 159 da Constituição Federal          |
| 1718.02.0.0.00 | TRANSF.COMPENS.FINANC. PELA EXPLORAÇ. DE REC.NATURAIS        |        |   |
| 1718.02.2.0.00 | COTA-PARTE DA COMPENS.FINANC.DE REC.MINERAIS -CFEM           |        |   |
| 1718.02.2.1.00 | COTA-PARTE DA CFEM- PRINCIPAL                                | 01 110 | Legislação Específica                       |
| 1718.02.6.0.00 | COTA-PARTE DO FUNDO ESPECIAL DO PETRÓLEO – FEP               |        |   |
| 1718.02.6.1.00 | COTA-PARTE DO FUNDO ESPECIAL DO PETRÓLEO – FEP - PRINCIPAL   | 01 110 | Lei nº 9.478/97                             |
| 1718.03.0.0.00 | TRANSF.RECURS.SUS-FUNDO A FUNDO-CUSTEIO SERV.PUB.SAUDE       |        |   |
| 1718.03.1.0.00 | TRANSFERÊNCIA DE RECURSOS DO SUS – ATENÇÃO BÁSICA            |        |   |
| 1718.03.1.1.01 | PISO DE ATENÇÃO BÁSICA FIXO - PAB FIXO                       | 05 300 | Artigo 77 do ADCT e Portaria MS nº 1.497/07 |
| 1718.03.1.1.02 | PISO DA ATENÇÃO BÁSICA VARIÁVEL - PAB                        | 05 300 | Artigo 77 do ADCT e Portaria MS nº 1.497/07 |
| 1718.03.1.1.03 | AGENTES COMUNITÁRIOS DE SAÚDE (ACS)                          | 05 300 | Artigo 77 do ADCT e Portaria MS nº 1.497/07 |
| 1718.03.1.1.06 | ATENÇÃO A SAÚDE DA POPULAÇÃO PROCEDIMENTOS - MAC             | 05 300 | Artigo 77 do ADCT e Portaria MS nº 1.497/07 |
| 1718.03.1.1.07 | SAMU - SERVIÇOS DE ATENDIMENTO MÓVEL DE URGÊNCIA             | 05 300 | Artigo 77 do ADCT e Portaria MS nº 1.497/07 |
| 1718.03.1.1.08 | INCREMENTO TEMPORARIO LIMITE FINANCEIRO - MAC                | 05 300 | Artigo 77 do ADCT e Portaria MS nº 1.497/07 |
| 1718.03.1.1.09 | PROGRAMA DE ASSISTENCIA FARMACEUTICA E INSUMOS               | 05 300 | Artigo 77 do ADCT e Portaria MS nº 1.497/07 |
| 1718.03.1.1.11 | INCENTIVO FINANCEIRO PARA AÇÕES DE VIGILANCIA SANITÁRIA      | 05 300 | Artigo 77 do ADCT e Portaria MS nº 1.497/07 |
| 1718.03.1.1.12 | ASSISTÊNCIA FINANCEIRA COMPL-AGENTES DE COMBATES AS ENDEMIAS | 05 300 | Artigo 77 do ADCT e Portaria MS nº 1.497/07 |
| 1718.03.1.1.13 | INCENTIVO FINANCEIRO PARA VIGILANCIA EM SAÚDE                | 05 300 | Artigo 77 do ADCT e Portaria MS nº 1.497/07 |
| 1718.03.1.1.15 | IMPLEMENTAÇÃO DA SEGURANÇA ALIMENTAR E NUTRICIONAL NA SAÚDE  | 05 300 | Artigo 77 do ADCT e Portaria MS nº 1.497/07 |
| 1718.03.1.1.17 | APOIO A MANUTENÇÃO DOS POLOS DE ACADEMIA DA SAÚDE            | 05 300 | Artigo 77 do ADCT e Portaria MS nº 1.497/07 |
| 1718.03.2.0.00 | TRANSF.SUS – ATENÇÃO MÉDIA/ALTA COMPLEX.AMB E HOSPITALAR     |        |   |
| 1718.03.2.1.01 | APOIO A IMPLEMENTAÇÃO DA REDE CEGONHA                        | 05 300 | Artigo 77 do ADCT e Portaria MS nº 1.497/07 |
| 1718.05.0.0.00 | TRANSFER.DE RECURSOS DO FUNDO NAC. DESENV.EDUCAÇÃO FNDE      |        |   |

**PREFEITURA MUNICIPAL DO BOM JARDIM**

Praça 19 de Julho, SN - CNPJ:10.293.074/0001-17

Orçamento Programa - Exercício de 2020

**LEGISLAÇÃO DA RECEITA**

(Inc. III, § 1º, Art.2º)

Quadro 11

Page 5

| Codigo         | Discriminação  | Fonte  | Legislacao                                       |
|----------------|--|--------|--|
| 1718.05.1.0.00 | TRANSFERÊNCIAS DO SALÁRIO-EDUCAÇÃO                           |        |  |
| 1718.05.1.1.00 | TRANSFERÊNCIAS DO SALÁRIO-EDUCAÇÃO - PRINCIPAL               | 05 200 | Legislação Especifica                            |
| 1718.05.2.0.00 | TRANSF. DIRETAS-FNDE REF. PROG.DINHEIRO DIRETO NA ESC-PDDE   |        |  |
| 1718.05.2.1.00 | TRANSF.DIRETAS DO FNDE- PROGRAMA PDDE- PRINCIPAL             | 05 200 | Legislação Especifica                            |
| 1718.05.3.0.00 | TRANSF.DIRETAS DO FNDE REF.PROG.NAC. ALIM. ESCOLAR-PNAE      |        |  |
| 1718.05.3.1.02 | TRANSFERÊNCIAS DIRETAS DO FNDE REFERENTES A PNAE - CRECHE    | 05 200 | Legislação Especifica                            |
| 1718.05.3.1.03 | TRANSFERÊNCIAS DIRETAS DO FNDE REFERENTES A PNAE - EJA       | 05 200 | Legislação Especifica                            |
| 1718.05.3.1.04 | TRANS DIRETAS DO FNDE REFERENTES A PNAE - FUNDAMENTAL        | 05 200 | Legislação Especifica                            |
| 1718.05.3.1.05 | TRANS DIRETAS DO FNDE REFERENTES A PNAE - PRÉ-ESCOLA         | 05 200 | Legislação Especifica                            |
| 1718.05.3.1.06 | TRANS DIRETAS DO FNDE REFERENTES A PNAE MAIS EDUCAÇÃO        | 05 200 | Legislação Especifica                            |
| 1718.05.3.1.07 | TRANS DIRETAS DO FNDE REFERENTES A PNAE - ENSINO MÉDIO       | 05 200 | Legislação Especifica                            |
| 1718.05.4.0.00 | TRANSFER.FNDE REF.. AO PROG.NAC.APOIO TRANSP.ESCOLAR-PNATE   |        |  |
| 1718.05.4.1.00 | TRANSF. DIRETAS DO FNDE - PROGRAMA PNATE - PRINCIPAL         | 05 200 | Legislação Especifica                            |
| 1718.06.0.0.00 | TRANSFERÊNCIA FINANCEIRA ICMS – DESONERAÇÃO – L.C. Nº 87/96  |        |  |
| 1718.06.1.0.00 | TRANSFERÊNCIA FINANCEIRA ICMS – DESONERAÇÃO – L.C. Nº 87/96  |        |  |
| 1718.06.1.1.00 | TRANSF.FINANC.ICMS – DESONERAÇÃO – L.C. Nº 87/96 - PRINCIPAL | 01 110 | Artigo 158, IV da Constituição Federal, LC 87/96 |
| 1718.09.0.0.00 | TRANSF. RECURSOS COMPLEMENTAÇÃO DA UNIÃO AO FUNDEB           |        |  |
| 1718.09.1.0.00 | TRANSF. RECURSOS COMPLEMENTAÇÃO DA UNIÃO AO FUNDEB           |        |  |
| 1718.09.1.1.01 | TRANSFERÊNCIAS DE RECURSOS DA COMPLEMENTAÇÃO DA UNIÃO AO FUN | 05 260 | Lei nº 11.494/2017                               |
| 1718.12.0.0.00 | TRANSF.DE RECURSOS DO FUNDO NACIONAL DE ASSIST.SOCIAL        |        |  |
| 1718.12.1.0.00 | TRANSFERÊNCIAS DE RECURSOS DO FNAS                           |        |  |
| 1718.12.1.1.01 | TRANSFERÊNCIAS DE RECURSOS DO FNAS - SCFV                    | 05 500 | LOAS - Lei nº 8.742/93 e atualização             |
| 1718.12.1.1.02 | TRANSFERÊNCIAS DE RECURSOS DO FNAS - PBF / CRAS              | 05 500 | LOAS - Lei nº 8.742/93 e atualização             |
| 1718.12.1.1.03 | TRANSFERÊNCIAS DE RECURSOS DO FNAS - IGDBF                   | 05 500 | LOAS - Lei nº 8.742/93 e atualização             |
| 1718.12.1.1.04 | TRANSFERÊNCIAS DE RECURSOS DO FNAS - IGD SUAS                | 05 500 | LOAS - Lei nº 8.742/93 e atualização             |
|                | TRANSFERÊNCIAS DE RECURSOS DO FNAS - PFMC / CREAS            | 05 500 | LOAS - Lei nº 8.742/93 e atualização             |

**PREFEITURA MUNICIPAL DO BOM JARDIM**

Praça 19 de Julho, SN - CNPJ:10.293.074/0001-17

Orçamento Programa - Exercício de 2020

**LEGISLAÇÃO DA RECEITA**

(Inc. III, § 1º, Art.2º)

Quadro 11

Page 6

| Codigo         | Discriminação  | Fonte  | Legislacao                                     |
|----------------|--|--------|--|
| 1718.12.1.1.05 |  |        |  |
| 1718.12.1.1.06 | TRANSFERÊNCIAS DO FNAS-PROGRAMA PRIMEIRA INFÂNCIA NO SUAS    | 05 500 | LOAS - Lei nº 8.742/93 e atualização           |
| 1718.12.1.1.07 | TRANSFERÊNCIAS DE RECURSOS DO FNAS - AEPETI                  | 05 500 | LOAS - Lei nº 8.742/93 e atualização           |
| 1718.99.0.0.00 | OUTRAS TRANSFERÊNCIAS DA UNIÃO                               |        |  |
| 1718.99.1.0.00 | OUTRAS TRANSFERÊNCIAS DA UNIÃO                               |        |  |
| 1718.99.1.1.00 | OUTRAS TRANSFERÊNCIAS DA UNIÃO - PRINCIPAL                   | 01 110 | Legislação Específica                          |
| 1720.00.0.0.00 | TRANSF.DOS EST. E DO DISTRITO FEDERAL E DE SUAS ENT.         |        |  |
| 1728.00.0.0.00 | TRANSFERÊNCIAS DOS ESTADOS - ESPECÍFICAS DE ESTADOS, DF E MU |        |  |
| 1728.01.0.0.00 | PARTICIPAÇÃO NA RECEITA DOS ESTADOS                          |        |  |
| 1728.01.1.0.00 | COTA-PARTE DO ICMS   |        |  |
| 1728.01.1.1.00 | COTA-PARTE DO ICMS - PRINCIPAL                               | 01 110 | Artigo 158, Inciso IV da Constituição Federal  |
| 1728.01.2.0.00 | COTA-PARTE DO IPVA   |        |  |
| 1728.01.2.1.00 | COTA-PARTE DO IPVA - PRINCIPAL                               | 01 110 | Artigo 158, Inciso III da Constituição Federal |
| 1728.01.3.0.00 | COTA-PARTE DO IPI - MUNICÍPIOS                               |        |  |
| 1728.01.3.1.00 | COTA-PARTE DO IPI - MUNICÍPIOS - PRINCIPAL                   | 01 110 | Artigo 158, Inciso II da Constituição Federal  |
| 1728.01.4.0.00 | COTA-PARTE DA CONTRIBUIÇÃO DE CIDE                           |        |  |
| 1728.01.4.1.00 | COTA-PARTE DA CONTRIBUIÇÃO DA CIDE - PRINCIPAL               | 01 110 | Artigo 158, Inciso III da Constituição Federal |
| 1728.03.0.0.00 | TRANSF.REC.DO ESTADO PROG.DE SAÚDE FUNDO A FUNDO             |        |  |
| 1728.03.1.0.00 | TRANSF.REC.DO ESTADO PROG.DE SAÚDE FUNDO A FUNDO             |        |  |
| 1728.03.1.1.00 | TRANSF.REC.EST.PROG.SAÚDE FUNDO A FUNDO - PRINCIPAL          | 02 300 | Legislação Específica                          |
| 1728.07.0.0.00 | TRANSFERÊNCIAS DE ESTADOS DESTINADAS à ASSISTÊNCIA SOCIAL    |        |  |
| 1728.07.1.0.00 | TRANSFERÊNCIAS DE ESTADOS DESTINADAS à ASSISTÊNCIA SOCIAL    |        |  |
| 1728.07.1.1.01 | TRANSF ESTADOS DESTINADAS à ASSISTÊNCIA SOCIAL- CRAS         | 05 500 | Legislação Específica                          |
| 1750.00.0.0.00 | TRANSFERÊNCIAS DE OUTRAS INSTITUIÇÕES PÚBLICAS               |        |  |
| 1758.00.0.0.00 | TRANSF.OUT.INSTITUIÇÕES PÚB.- EST/DF/MUN                     |        |  |
| 1758.01.0.0.00 | TRANSF. DE RECURSOS DO FUNDO DE MANUTENÇÃO DO FUNDEB         |        |  |
| 1758.01.1.0.00 | TRANSFERÊNCIAS DE RECURSOS DO FUNDEB                         |        |  |
| 1758.01.1.1.00 | TRANSFERÊNCIAS DE RECURSOS DO FUNDEB - PRINCIPAL             | 05 260 | Lei nº 11.494/2007                             |
| 1900.00.0.0.00 | OUTRAS RECEITAS CORRENTES                                    |        |  |

**PREFEITURA MUNICIPAL DO BOM JARDIM**

Praça 19 de Julho, SN - CNPJ:10.293.074/0001-17

Orçamento Programa - Exercício de 2020

**LEGISLAÇÃO DA RECEITA**

(Inc. III, § 1º, Art.2º)

Quadro 11

Page 7

| Codigo         | Discriminação   | Fonte  | Legislacao                       |
|----------------|---|--------|----------------------------------|
| 1910.00.0.0.00 | MULTAS ADMINISTRATIVAS, CONTRATUAIS E JUDICIAIS               |        |                                  |
| 1910.01.0.0.00 | MULTAS PREVISTAS EM LEGISLAÇÃO ESPECÍFICA                     |        |                                  |
| 1910.01.1.0.00 | MULTAS PREVISTAS EM LEGISLAÇÃO ESPECÍFICA                     |        |                                  |
| 1910.01.1.2.00 | MULTAS PREVISTAS EM LEGISLAÇÃO ESPECÍFICA - MULTAS E JUROS D  | 01 110 | Código Tributário do Município   |
| 1920.00.0.0.00 | INDENIZAÇÕES, RESTITUIÇÕES E RESSARCIMENTOS                   |        |                                  |
| 1928.00.0.0.00 | INDENIZAÇÕES, RESTIT. E RESSARCIMENTOS - ESPECÍFICAS E/DF/MUN |        |                                  |
| 1928.02.0.0.00 | RESTITUIÇÕES - ESPECÍFICAS PARA ESTADOS/DF/MUNICÍPIOS         |        |                                  |
| 1928.02.9.0.00 | OUTRAS RESTITUIÇÕES - ESPECÍFICAS PARA EST/DF/MUN             |        |                                  |
| 1928.02.9.1.01 | OUTRAS RESTITUIÇÕES - PREFEITURA                              | 01 110 | Legislação Específica            |
| 1928.02.9.1.02 | OUTRAS RESTITUIÇÕES - FMS                                     | 01 310 | Legislação Específica            |
| 1928.02.9.1.03 | OUTRAS RESTITUIÇÕES - FMAS                                    | 01 510 | Legislação Específica            |
| 1990.00.0.0.00 | DEMAIS RECEITAS CORRENTES                                     |        |                                  |
| 1990.03.0.0.00 | COMPENSAÇÕES FINANCEIRAS ENTRE O REGIME GERAL E OS RPPS       |        |                                  |
| 1990.03.1.0.00 | COMPENSAÇÕES FINANCEIRAS ENTRE O REGIME GERAL E OS RPPS       |        |                                  |
| 1990.03.1.1.00 | COMPENS.FINANC.ENTRE O RGPS E OS RPPS - PRINCIPAL             | 01 610 | Legislação Específica            |
| 2000.00.0.0.00 | RECEITAS DE CAPITAL   |        |                                  |
| 2100.00.0.0.00 | OPERAÇÕES DE CRÉDITO  |        |                                  |
| 2110.00.0.0.00 | OPERAÇÕES DE CRÉDITO - MERCADO INTERNO                        |        |                                  |
| 2118.00.0.0.00 | OPERAÇÕES DE CRÉDITO - MERC. INTERNO - EST./DF/MUN.           |        |                                  |
| 2118.01.0.0.00 | OPERAÇÕES DE CRÉDITO - MERC. INTERNO - EST./DF/MUN.           |        |                                  |
| 2118.01.5.0.00 | OPERAÇÕES CRÉD.INTER. PROG.MODERNIZAÇÃO ADM PUB               |        |                                  |
| 2118.01.5.1.00 | OPERAÇ.CRÉDITO INT.PROGRAMAS MODERNIZAÇÃO- PRINCIPAL          | 07 110 | Artigo 32 e 33 da LC nº 101/2000 |
| 2200.00.0.0.00 | ALIENAÇÃO DE BENS   |        |                                  |
| 2210.00.0.0.00 | ALIENAÇÃO DE BENS MÓVEIS                                      |        |                                  |
| 2213.00.0.0.00 | ALIENAÇÃO DE BENS MÓVEIS E SEMOVENTES                         |        |                                  |
| 2213.00.1.0.00 | ALIENAÇÃO DE BENS MÓVEIS E SEMOVENTES                         |        |                                  |
| 2213.00.1.1.00 | ALIENAÇÃO DE BENS MÓVEIS E SEMOVENTES - PRINCIPAL             | 01 110 | Lei Federal nº 8.666/1993        |
| 2400.00.0.0.00 | TRANSFERÊNCIAS DE CAPITAL                                     |        |                                  |
| 2410.00.0.0.00 | TRANSFERÊNCIAS DA UNIÃO E DE SUAS ENTIDADES                   |        |                                  |

**PREFEITURA MUNICIPAL DO BOM JARDIM**

Praça 19 de Julho, SN - CNPJ:10.293.074/0001-17

Orçamento Programa - Exercício de 2020

**LEGISLAÇÃO DA RECEITA**

(Inc. III, § 1º, Art.2º)

Quadro 11

Page 8

| Codigo         | Discriminação  | Fonte  | Legislacao                          |
|----------------|--|--------|-------------------------------------|
| 2418.00.0.0.00 | TRANSFERÊNCIAS DA UNIÃO-ESPECÍFICAS DE EST, DF E MUN.        |        |                                     |
| 2418.03.0.0.00 | TRANSF.REC.- SUS-BLOCO CUSTEIO AÇÕES SERV.PUB. SAÚDE         |        |                                     |
| 2418.03.1.0.00 | TRANSFERÊNCIA DE RECURSOS DO SUS - ATENÇÃO BÁSICA            |        |                                     |
| 2418.03.1.1.02 | ESTRUTURAÇÃO DA ATENÇÃO À SAÚDE BUCAL                        | 05 300 | Legislação Específica               |
| 2418.05.0.0.00 | TRANSF.REC. DESTINADOS A PROGRAMAS DE EDUCAÇÃO               |        |                                     |
| 2418.05.9.0.00 | OUTRAS TRANSF. DESTINADAS A PROGRAMAS DE EDUCAÇÃO            |        |                                     |
| 2418.05.9.1.00 | OUTRAS TRANSF.DESTINADAS A PROG.EDUC. - PRINCIPAL            | 05 200 | Legislação Específica               |
| 2418.10.0.0.00 | TRANSFERÊNCIA DE CONVÊNIOS DA UNIÃO E DE SUAS ENTIDADES      |        |                                     |
| 2418.10.5.0.00 | TRANSF. DE CONVÊNIOS UNIÃO DEST.PROG.SANEAM.BÁSICO           |        |                                     |
| 2418.10.5.1.00 | TRANSF.CONVÊNIOS UNIÃO DEST.PROG.SANEAM.BASICO- PRINCIPAL    | 05 100 | Legislação Específica               |
| 2418.10.7.0.00 | TRANSF.CONV.DA UNIÃO DEST.PROG.INFRAEST. TRANSPORTE          |        |                                     |
| 2418.10.7.1.00 | TRANSF.CONV.UNIÃO DEST.PROG. INFRA TRANSPORTE-PRINCIPAL      | 05 100 | Lei Federal nº 8.666/93 e INº 01/97 |
| 2418.10.9.0.00 | OUTRAS TRANSFERÊNCIAS DE CONVÊNIOS DA UNIÃO                  |        |                                     |
| 2418.10.9.1.00 | OUTRAS TRANSFERÊNCIAS DE CONVÊNIOS DA UNIÃO - PRINCIPAL      | 05 100 | Legislação Específica               |
| 2420.00.0.0.00 | TRANSF.ESTADOS E DO DISTRITO FEDERAL E DE SUAS ENTIDADES     |        |                                     |
| 2428.00.0.0.00 | TRANSF.ESTADOS E DO DISTRITO FEDERAL E DE SUAS ENTIDADES     |        |                                     |
| 2428.10.0.0.00 | TRANSF.CONVÊNIOS DOS ESTADOS E DO DIST.FED.E DE SUAS ENT.    |        |                                     |
| 2428.10.9.0.00 | OUTRAS TRANSFERÊNCIAS DE CONVÊNIO DOS ESTADOS                |        |                                     |
| 2428.10.9.1.00 | OUTRAS TRANSF.CONVÊNIO DOS ESTADOS - PRINCIPAL               | 02 100 | Legislação Específica               |
| 7000.00.0.0.00 | RECEITAS CORRENTES (INTRA)                                   |        |                                     |
| 7200.00.0.0.00 | CONTRIBUIÇÕES (INTRA)  |        |                                     |
| 7210.00.0.0.00 | CONTRIBUIÇÕES SOCIAIS (INTRA)                                |        |                                     |
| 7218.00.0.0.00 | CONTRIBUIÇÕES SOCIAIS ESPECÍFICAS DE ESTADOS, DF E MUNICÍPIO |        |                                     |
| 7218.03.0.0.00 | CPSSS PATRONAL - SERVIDOR CIVIL - ESPECÍFICO DE EST/DF/MUN ( |        |                                     |
| 7218.03.1.0.00 | CPSSS PATRONAL - SERVIDOR CIVIL ATIVO (INTRA)                |        |                                     |
| 7218.03.1.1.01 | CPSSS PATRONAL - SERVIDOR CIVIL ATIVO- PRINCIPAL (INTRA)     | 01 610 | Legislação Específica               |
| 7218.03.1.1.02 | CPSSS PATRONAL - SERVIDOR CIVIL ATIVO- SAÚDE (INTRA)         | 01 610 | Legislação Específica               |
| 7218.03.1.1.03 | CPSSS PATRONAL - SERVIDOR CIVIL ATIVO- FUNDEB 60% (INTRA)    | 01 610 | Legislação Específica               |

**PREFEITURA MUNICIPAL DO BOM JARDIM**

Praça 19 de Julho, SN - CNPJ:10.293.074/0001-17

Orçamento Programa - Exercício de 2020

**LEGISLAÇÃO DA RECEITA**

(Inc. III, § 1º, Art.2º)

Quadro 11

Page 9

| Codigo         | Discriminação  | Fonte  | Legislacao  |
|----------------|--|--------|---|
| 7218.03.1.1.04 | CPSSS PATRONAL - SERVIDOR CIVIL ATIVO- FUNDEB 40% (INTRA)    | 01 610 | Legislação Específica   |
| 7218.03.1.1.05 | CPSSS PATRONAL - SERVIDOR CIVIL ATIVO- FMAS (INTRA)          | 01 610 | Legislação Específica   |
| 7218.03.1.1.06 | CPSSS PATRONAL - SERVIDOR CIVIL ATIVO- CÂMARA (INTRA)        | 01 610 | Legislação Específica   |
| 7218.03.1.2.01 | CPSSS PATRONAL - SERVIDOR CIVIL ATIVO-MULTAS E JUROS DE MORA | 01 610 | Legislação Específica   |
| 9000.00.0.0.00 | (R) DEDUÇÕES DA RECEITA                                      |        |   |
| 9500.00.0.0.00 | (R) DEDUÇÕES DO FUNDEB                                       |        |   |
| 9510.00.0.0.01 | (R) DEDUÇÕES DE RECEITA DO FPM PARA FORMAÇÃO DO FUNDEB       | 01 110 | Artigo 159 da Constituição Federal e Lei Federal nº 11.494/2007 |
| 9510.00.0.0.02 | (R) DEDUÇÕES DE RECEITA DO ITR PARA FORMAÇÃO DO FUNDEB       | 01 110 | Artigo 158 da Constituição Federal e Lei Federal nº 11.494/2007 |
| 9510.00.0.0.03 | (R) DEDUÇÕES DE RECEITA DO ICMS DES. PARA FORMAÇÃO DO FUNDEB | 01 110 | Artigo 158 da Constituição Federal e Lei Federal nº 11.494/2007 |
| 9510.00.0.0.04 | (R) DEDUÇÕES DE RECEITA DO ICMS PARA FORMAÇÃO DO FUNDEB      | 01 110 | Artigo 155 da Constituição Federal e Lei Federal nº 11.494/2007 |
| 9510.00.0.0.05 | (R) DEDUÇÕES DE RECEITA DO IPVA PARA FORMAÇÃO DO FUNDEB      | 01 110 | Artigo 153 da Constituição Federal e Lei Federal nº 11.494/2007 |
| 9510.00.0.0.06 | (R) DEDUÇÕES DE RECEITA DO IPI PARA FORMAÇÃO DO FUNDEB       | 01 110 | Artigo 155 da Constituição Federal e Lei Federal nº 11.494/2007 |



## PREFEITURA MUNICIPAL DO BOM JARDIM

DEMONSTRATIVO DA RECEITA DE IMPOSTOS E DAS DESPESAS PRÓPRIAS COM SAÚDE

(§ 2º do Art. 198 da Constituição Federal e Art. 77 do Ato das Disposições Constitucionais Transitórias)

| FONTES  |                      |               | APLICAÇÃO   |                      |               |
|---|----------------------|---------------|---|----------------------|---------------|
| RECEITA PREVISTA RESULTANTE DE IMPOSTOS E TRANSFERÊNCIAS                                  |                      |               | DESPESA DESTINADA ÀS AÇÕES E SERVIÇOS PÚBLICOS DE SAÚDE |                      |               |
| DISCRIMINAÇÃO   | Valor em R\$         | %             | DISCRIMINAÇÃO   | Valor em R\$         | %             |
| <b>RECEITA ORÇAMENTÁRIA PRÓPRIA</b>   |                      |               |   |                      |               |
| <b>Impostos Municipais (incluindo dívida ativa, multas e juros)</b>                       |                      |               | 10.122 ADMINISTRAÇÃO                                    | 3.409.000,00         | 16,01         |
| Impostos sobre a Renda e Proventos de Qualquer Natureza                                   | 3.400.000,00         | 7,08          | 10.301 ATENÇÃO BÁSICA                                   | 8.020.000,00         | 37,67         |
| Imposto sobre a Propriedade Predial e Territorial Urbana                                  | 110.000,00           | 0,23          | 10.302 ASSISTÊNCIA HOSPITALAR E AMBULATORIAL            | 8.365.000,00         | 39,29         |
| Imposto sobre Transmissão "Inter Vivos" de Bens Imóveis e de Direitos Reais sobre Imóveis | 150.000,00           | 0,31          | 10.303 SUPORTE PROFILÁTICO E TERAPÊUTICO                | 611.000,00           | 2,87          |
| Imposto sobre Serviços de Qualquer Natureza   | 1.900.000,00         | 3,96          | 10.304 VIGILÂNCIA SANITÁRIA                             | 160.000,00           | 0,75          |
| <b>TOTAL DOS IMPOSTOS</b>   | <b>5.560.000,00</b>  | <b>11,58</b>  | 10.305 VIGILÂNCIA EPIDEMIOLÓGICA                        | 687.000,00           | 3,23          |
| <b>RECEITA ORÇAMENTÁRIA TRANSFERIDA</b>   |                      |               | 10.306 NUTRIÇÃO   | 40.000,00            | 0,19          |
| <b>TRANSFERÊNCIAS DA UNIÃO</b>  |                      |               |   |                      |               |
|   | <b>32.017.000,00</b> | <b>66,67</b>  |   |                      |               |
| FPM   | 32.000.000,00        | 66,64         |   |                      |               |
| ITR   | 2.000,00             | 0,00          |   |                      |               |
| ICMS DESONERAÇÃO - LC 87/96   | 15.000,00            | 0,03          |   |                      |               |
| <b>TRANSFERÊNCIAS DO ESTADO</b>   |                      |               |   |                      |               |
|   | <b>10.445.000,00</b> | <b>21,75</b>  |   |                      |               |
| ICMS  | 8.200.000,00         | 17,08         |   |                      |               |
| IPVA  | 2.200.000,00         | 4,58          |   |                      |               |
| IPI   | 45.000,00            | 0,09          |   |                      |               |
| <b>TOTAL DAS TRANSFERÊNCIAS</b>   | <b>42.462.000,00</b> | <b>88,42</b>  |   |                      |               |
| <b>TOTAL DAS RECEITAS</b>   | <b>48.022.000,00</b> | <b>100,00</b> | <b>DESPESA TOTAL COM SAÚDE</b>                          | <b>21.292.000,00</b> | <b>100,00</b> |
|   |                      |               |   |                      |               |
| <b>TRANSF. DE RECURSOS DO SUS</b>   | <b>9.170.000,00</b>  |               | <b>(-) DESPESA COM RECURSOS DO SUS</b>                  | <b>9.170.000,00</b>  |               |
|   |                      |               | <b>DESPESA PRÓPRIA COM SAÚDE</b>                        | <b>12.122.000,00</b> | <b>25,24</b>  |

\* Disposições introduzidas pela Lei Complementar nº 141/2012.





## PREFEITURA MUNICIPAL DO BOM JARDIM

DEMONSTRATIVO DAS RECEITAS E DESPESAS COM MANUTENÇÃO

E DESENVOLVIMENTO DO ENSINO

(ART. 212 - CONSTITUIÇÃO FEDERAL - 1988)

| FONTES  |                      |              | APLICAÇÃO   |                      |               |
|---|----------------------|--------------|---|----------------------|---------------|
| RECEITA PREVISTA RESULTANTE DE IMPOSTOS E TRANSFERÊNCIAS                                  |                      |              | DESPESA ORÇADA COM MANUTENÇÃO E DESENVOLVIMENTO DO ENSINO POR SUBFUNÇÃO |                      |               |
| DISCRIMINAÇÃO   | Valor em R\$         | %            | DISCRIMINAÇÃO   | Valor em R\$         | %             |
| RECEITA ORÇAMENTÁRIA PRÓPRIA  |                      |              |   |                      |               |
| Impostos Municipais (incluindo dívida ativa, multas e juros)                              |                      |              | 12.361 ENSINO FUNDAMENTAL   | 34.946.000,00        | 92,41         |
| Impostos sobre a Renda e Proventos de Qualquer Natureza                                   | 3.400.000,00         | 7,08         | 12.365 EDUCAÇÃO INFANTIL  | 2.711.000,00         | 7,17          |
| Imposto sobre a Propriedade Predial e Territorial Urbana                                  | 110.000,00           | 0,23         | 12.366 EDUCAÇÃO DE JOVENS E ADULTOS                                     | 160.000,00           | 0,42          |
| Imposto sobre Transmissão "Inter Vivos" de Bens Imóveis e de Direitos Reais sobre Imóveis | 150.000,00           | 0,31         |   |                      |               |
| Imposto sobre Serviços de Qualquer Natureza   | 1.900.000,00         | 3,96         |   |                      |               |
|   |                      | 0,00         |   |                      |               |
| <b>TOTAL DOS IMPOSTOS</b>   | <b>5.560.000,00</b>  | <b>11,58</b> |   |                      |               |
| RECEITA ORÇAMENTÁRIA TRANSFERIDA  |                      |              |   |                      |               |
| TRANSFERÊNCIAS DA UNIÃO   |                      |              |   |                      |               |
|   | 34.717.000,00        | 66,67        |   |                      |               |
| FPM   | 34.700.000,00        | 66,64        |   |                      |               |
| ITR   | 2.000,00             | 0,00         |   |                      |               |
| ICMS DESONERAÇÃO - LC 87/96   | 15.000,00            | 0,03         |   |                      |               |
| TRANSFERÊNCIAS DO ESTADO  |                      |              |   |                      |               |
|   | 10.445.000,00        | 21,75        |   |                      |               |
| ICMS  | 8.200.000,00         | 17,08        |   |                      |               |
| IPVA  | 2.200.000,00         | 4,58         |   |                      |               |
| IPI   | 45.000,00            | 0,09         |   |                      |               |
| <b>TOTAL DAS TRANSFERÊNCIAS</b>   | <b>45.162.000,00</b> | <b>88,42</b> |   |                      |               |
| <b>TOTAL DAS RECEITAS</b>   | <b>50.722.000,00</b> | <b>88,73</b> | <b>DESPESA TOTAL COM EDUCAÇÃO</b>                                       | <b>37.817.000,00</b> | <b>100,00</b> |
| TRANSFERÊNCIA BRUTA DO FUNDEB   |                      |              | SUBTOTAL  |                      |               |
|   | 27.000.000,00        |              |   | 37.817.000,00        | 100,00        |
| (-) DEDUÇÃO P/ FORM. DO FUNDEB  | 8.493.000,00         |              | (-) TRANSF. LÍQUIDA DO FUNDEB   | 18.507.000,00        |               |
| TRANSF. LÍQUIDA DO FUNDEB   | 18.507.000,00        |              | TRANSF. DE CONVÊNIOS VINCULADOS A EDUCAÇÃO                              | 5.855.000,00         |               |
| DEMAIS TRANSFERÊNCIAS E RENDIMENTOS VINCULADOS A EDUCAÇÃO                                 | 5.855.000,00         |              | <b>TOTAL</b>  | <b>13.455.000,00</b> | <b>26,53</b>  |



## PREFEITURA MUNICIPAL DO BOM JARDIM

DEMONSTRATIVO DOS RECURSOS DESTINADOS A  
CRIANÇA E AO ADOLESCENTE

| FONTES                                     |                       |               | APLICAÇÃO  |                     |             |
|--|-----------------------|---------------|--|---------------------|-------------|
| RECEITA MUNICIPAL PREVISTA NESTE ORÇAMENTO |                       |               | DESPESA DESTINADA A PROMOÇÃO DA CRIANÇA E DO ADOLESCENTE |                     |             |
| DISCRIMINAÇÃO                              | Valor em R\$          | %             | DISCRIMINAÇÃO  | Valor em R\$        | %           |
| RECEITAS CORRENTES                         | 101.218.464,00        | 87,91         | 08.243. ASSIST. À CRIANÇA E AO ADOLESCENTE               | 1.150.000,00        | 1,00        |
| RECEITAS DE CAPITAL                        | 13.923.000,00         | 12,09         |  |                     |             |
| <b>TOTAL</b>                               | <b>115.141.464,00</b> | <b>100,00</b> | <b>TOTAL</b>   | <b>1.150.000,00</b> | <b>1,00</b> |



## PREFEITURA MUNICIPAL DO BOM JARDIM

DEMONSTRATIVO DOS RECURSOS DESTINADOS A  
RESERVA DE CONTINGÊNCIA

| FONTES                                    |                      |               | APLICAÇÃO                                   |                     |             |
|---|----------------------|---------------|---|---------------------|-------------|
| RECEITA CORRENTE PREVISTA NESTE ORÇAMENTO |                      |               | DESPESA DESTINADA A RESERVA DE CONTINGÊNCIA |                     |             |
| DISCRIMINAÇÃO                             | Valor em R\$         | %             | DISCRIMINAÇÃO                               | Valor em R\$        | %           |
| RECEITA CORRENTE LÍQUIDA                  | 88.804.872,00        | 100,00        | Reserva de Contingência                     | 1.000.000,00        | 1,13        |
| <b>TOTAL</b>                              | <b>88.804.872,00</b> | <b>100,00</b> | <b>TOTAL</b>                                | <b>1.000.000,00</b> | <b>1,13</b> |



# PREFEITURA MUNICIPAL DO BOM JARDIM

Praça 19 de Julho, SN

10.293.074/0001-17

Exercício: 2020

## RECEITA PREVISTA

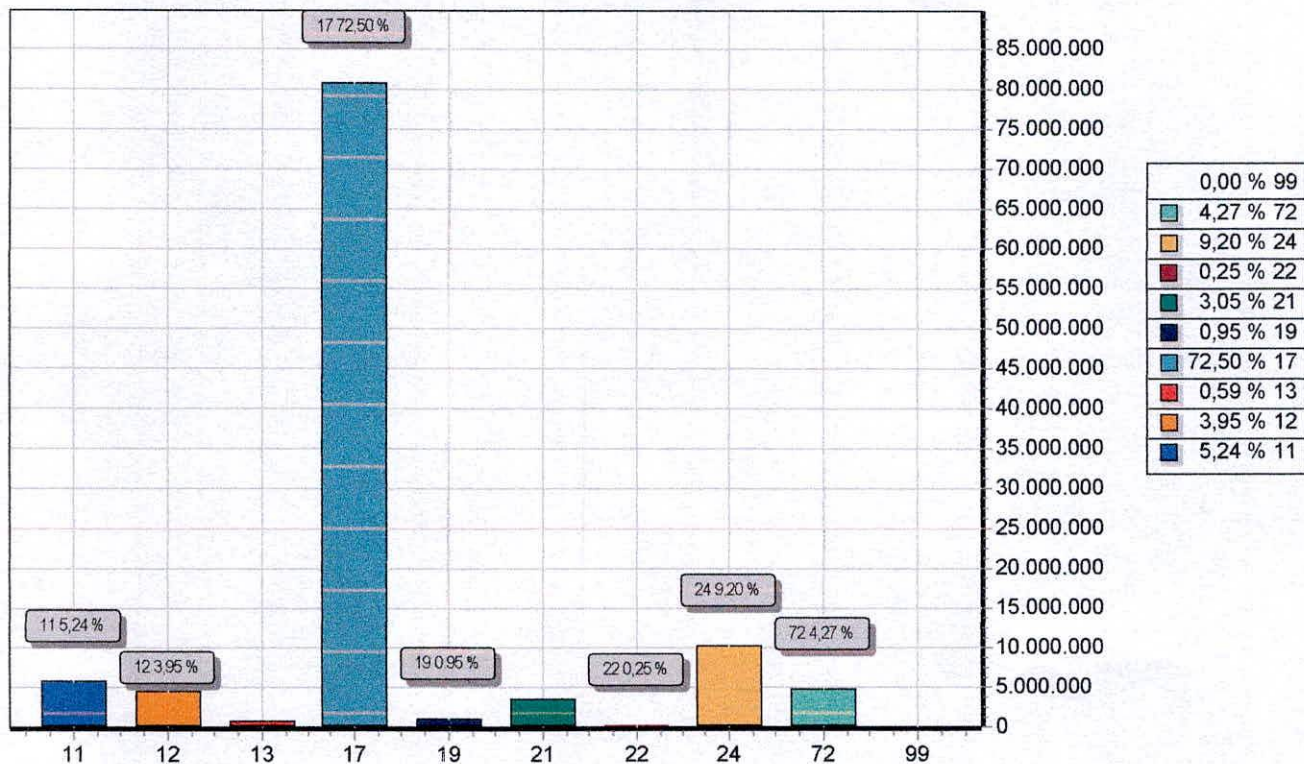

| CODIGO |   | PREVISTO       |
|--------|---|----------------|
| 11     | IMPOSTOS, TAXAS E CONTRIBUIÇÕES DE MELHORIA   | 5.835.000,00   |
| 12     | CONTRIBUIÇÕES                                 | 4.404.576,00   |
| 13     | RECEITA PATRIMONIAL                           | 655.872,00     |
| 17     | TRANSFERENCIAS CORRENTES                      | 80.769.000,00  |
| 19     | OUTRAS RECEITAS CORRENTES                     | 1.061.016,00   |
| 21     | OPERAÇÕES DE CRÉDITO                          | 3.400.000,00   |
| 22     | ALIENAÇÃO DE BENS                             | 273.000,00     |
| 24     | TRANSFERÊNCIAS DE CAPITAL                     | 10.250.000,00  |
| 72     | CONTRIBUIÇÕES (INTRA)                         | 4.756.536,00   |
| 99     | RECURSOS ARRECADADOS EM EXERCÍCIOS ANTERIORES |                |
| TOTAL  |   | 111.405.000,00 |



# PREFEITURA MUNICIPAL DO BOM JARDIM

Praça 19 de Julho, SN

10.293.074/0001-17

Exercício: 2020

## DESPESA ORÇADA POR GRUPO

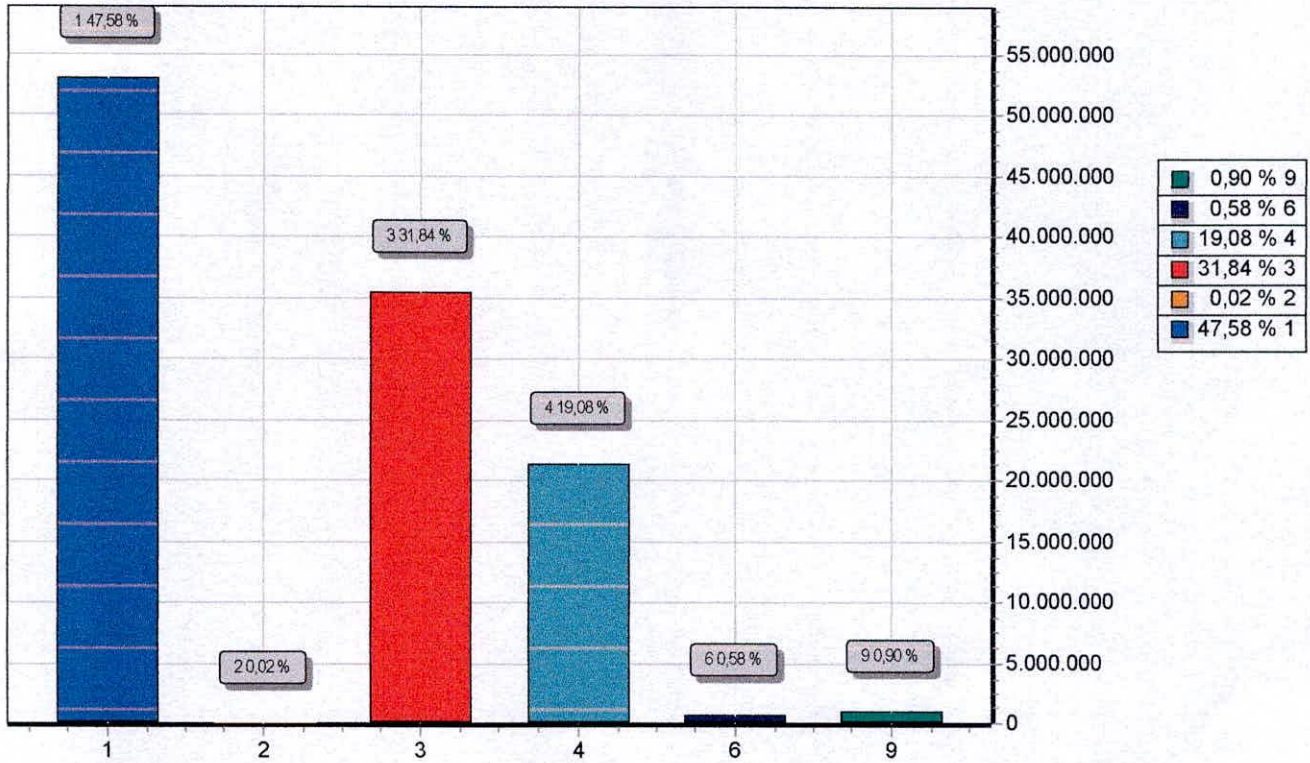

| GRUPO |                            | DOTAÇÃO        |
|-------|----------------------------|----------------|
| 1     | PESSOAL E ENCARGOS SOCIAIS | 53.003.000,00  |
| 2     | JUROS E ENCARGOS DA DÍVIDA | 20.000,00      |
| 3     | OUTRAS DESPESAS CORRENTES  | 35.472.000,00  |
| 4     | INVESTIMENTOS              | 21.260.000,00  |
| 6     | AMORTIZAÇÃO DA DÍVIDA      | 650.000,00     |
| 9     | RESERVA DE CONTINGÊNCIA    | 1.000.000,00   |
| TOTAL |                            | 111.405.000,00 |



# PREFEITURA MUNICIPAL DO BOM JARDIM

Praça 19 de Julho, SN

10.293.074/0001-17

Exercício: 2020

## CONSOLIDAÇÃO GERAL DA DESPESA

| CODIGO | ESPECIFICAÇÃO                 | DOTAÇÃO       |
|--------|-------------------------------|---------------|
| 100    | GERAL TOTAL                   | 6.050.000,00  |
| 001    | Outros Convênios              | 6.050.000,00  |
| 110    | GERAL                         | 29.261.000,00 |
| 001    | Recursos Próprios             | 25.861.000,00 |
| 021    | Operação de Crédito           | 3.400.000,00  |
| 200    | EDUCAÇÃO                      | 6.710.000,00  |
| 001    | Salário Educação              | 1.300.000,00  |
| 003    | PNATE                         | 440.000,00    |
| 006    | Outras Transf. FNDE           | 10.000,00     |
| 007    | Convênio Educação             | 4.100.000,00  |
| 008    | P.D.D.E                       | 15.000,00     |
| 009    | P.N.A.E                       | 845.000,00    |
| 210    | EDUCAÇÃO GERAL                | 7.012.000,00  |
| 001    | Educação - Recursos Próprios  | 7.012.000,00  |
| 260    | EDUCAÇÃO - FUNDEB             | 27.050.000,00 |
| 001    | FUNDEB 60%                    | 13.937.000,00 |
| 002    | FUNDEB 40%                    | 10.713.000,00 |
| 003    | Complementação-FUNDEB         | 2.400.000,00  |
| 300    | SAÚDE                         | 9.170.000,00  |
| 001    | Recursos Transferidos do SUS  | 9.170.000,00  |
| 310    | SAÚDE-GERAL                   | 12.207.000,00 |
| 001    | Saúde-Recursos Próprios       | 12.207.000,00 |
| 500    | ASSISTÊNCIA SOCIAL            | 1.435.000,00  |
| 001    | Recursos Transferidos do FNAS | 1.435.000,00  |
| 510    | ASSISTÊNCIA SOCIAL-GERAL      | 3.398.000,00  |
| 001    | Assistência-Recursos Próprios | 3.398.000,00  |
| 610    | RPPS - CONTRIBUIÇÕES          | 9.112.000,00  |
| 000    | RPPS-CONTRIBUIÇÕES            | 9.112.000,00  |



**PREFEITURA MUNICIPAL DO BOM JARDIM**

Praça 19 de Julho, SN

10.293.074/0001-17

Exercício: 2020

**CONSOLIDAÇÃO GERAL DA DESPESA**

| CODIGO | ESPECIFICAÇÃO | DOTAÇÃO        |
|--------|---------------|----------------|
| TOTAL  |               | 111.405.000,00 |



# **PREFEITURA DO BOM JARDIM**

## **DEMONSTRATIVO REGIONALIZADO DO EFEITO, SOBRE AS RECEITAS E DESPESAS, DECORRENTE DE ISENÇÕES, ANISTIAS, REMISSÕES, SUBSÍDIOS E BENEFÍCIOS DE NATUREZA FINANCEIRA, TRIBUTÁRIA E CREDITÍCIA**

### **FUNDAMENTAÇÃO**

Em conformidade ao disposto no art. 165, § 6º da Constituição Federal, o Poder Executivo Municipal esclarece que não está previsto no Orçamento Municipal para o exercício de 2020 nenhum efeito sobre receita e despesa decorrentes de isenções, anistias, remissões, subsídios e benefícios de natureza financeira, tributária e creditícia.

Por conseguinte, não há valores a demonstrar em decorrência de isenções, anistias, remissões, subsídios e benefícios de natureza financeira, tributária e creditícia, no exercício de 2020.

Bom Jardim, \_\_\_\_\_, de Outubro de 2019

**João Francisco de Lira**  
**Prefeito Constitucional**



**PREFEITURA MUNICIPAL DE DOM JARDIM**

Praça 19 de Julho, SN - CNPJ:10.293.074/0001-17

Orçamento Programa - Exercício de 2020

**EVOLUÇÃO DA RECEITA**

(Inc.III, Art.22º)

Page 1

| Codigo      | Discriminação                         | Receita Arrecadada   |                      |                      | Receita Prevista     |                      |
|-------------|---------------------------------------|----------------------|----------------------|----------------------|----------------------|----------------------|
|             |                                       | 2016                 | 2017                 | 2018                 | 2019                 | 2020                 |
| 1000.00.0.0 | RECEITAS CORRENTES                    |                      |                      |                      |                      |                      |
| 1100.00.0.0 | IMPOSTOS, TAXAS E CONTRIBUIÇÕES DE MI | 1.664.065,13         | 2.019.733,88         | 2.005.272,54         | 2.457.000,00         | 5.808.000,00         |
| 1200.00.0.0 | CONTRIBUIÇÕES                         | 2.295.539,57         | 2.701.242,55         | 2.728.450,05         | 3.080.800,00         | 4.104.576,00         |
| 1300.00.0.0 | RECEITA PATRIMONIAL                   | 615.652,06           | 468.665,25           | 221.454,75           | 173.600,00           | 615.872,00           |
| 1600.00.0.0 | RECEITA DE SERVIÇOS                   | 317.215,00           | 1.773,75             | 1.871,80             | 5.000,00             |                      |
| 1700.00.0.0 | TRANSFERÊNCIAS CORRENTES              | 65.366.897,72        | 63.862.362,22        | 67.810.865,61        | 78.568.000,00        | 84.262.000,00        |
| 1900.00.0.0 | OUTRAS RECEITAS CORRENTES             | 3.840.826,82         | 957.341,04           | 873.263,61           | 868.800,00           | 1.057.016,00         |
|             | Sub Total                             | 74.100.196,30        | 70.011.118,69        | 73.641.178,36        | 85.153.200,00        | 95.847.464,00        |
| 2000.00.0.0 | RECEITAS DE CAPITAL                   |                      |                      |                      |                      |                      |
| 2100.00.0.0 | OPERAÇÕES DE CRÉDITO                  |                      |                      |                      | 50.000,00            | 3.400.000,00         |
| 2200.00.0.0 | ALIENAÇÃO DE BENS                     | 47.725,00            |                      | 242.536,35           | 107.000,00           | 273.000,00           |
| 2400.00.0.0 | TRANSFERÊNCIAS DE CAPITAL             | 2.540.759,32         | 109.876,46           | 3.992.218,95         | 1.200.000,00         | 2.870.000,00         |
|             | Sub Total                             | 2.588.484,32         | 109.876,46           | 4.234.755,30         | 1.357.000,00         | 6.543.000,00         |
| 7000.00.0.0 | RECEITAS CORRENTES (INTRA)            |                      |                      |                      |                      |                      |
| 7200.00.0.0 | CONTRIBUIÇÕES (INTRA)                 | 2.963.911,18         | 2.779.781,58         | 4.411.238,20         | 3.898.800,00         | 4.756.536,00         |
| 7900.00.0.0 | OUTRAS RECEITAS CORRENTES (INTRA)     | 10.428,03            | 27.673,65            |                      |                      |                      |
|             | Sub Total                             | 2.974.339,21         | 2.807.455,23         | 4.411.238,20         | 3.898.800,00         | 4.756.536,00         |
| 9000.00.0.0 | (R) DEDUÇÕES DA RECEITA               |                      |                      |                      |                      |                      |
| 9500.00.0.0 | (R) DEDUÇÕES DO FUNDEB                | -6.138.284,00        | -5.939.835,14        | -6.352.300,38        | -7.438.000,00        | -8.393.000,00        |
|             | Sub Total                             | -6.138.284,00        | -5.939.835,14        | -6.352.300,38        | -7.438.000,00        | -8.393.000,00        |
|             | <b>TOTAL</b>                          | <b>73.524.735,83</b> | <b>66.988.615,24</b> | <b>75.934.871,48</b> | <b>82.971.000,00</b> | <b>98.754.000,00</b> |

**PREFEITURA MUNICIPAL DO BOM JARDIM**

Praça 19 de Julho, SN - CNPJ:10.293.074/0001-17

Orçamento Programa - Exercício de 2020

Quadro 10

**EVOLUÇÃO DA DESPESA**

Page 1

(Inc. III, Art. 22)

| Codigo  | Discriminação  | DESPESA              |                      |                      |
|---|--|----------------------|----------------------|----------------------|
|   |  | Realizada 2018       | Fixada 2019          | Prevista 2020        |
| <b>DESPESAS CORRENTES</b>                                   |  |                      |                      |                      |
| 3 1   | PESSOAL E ENCARGOS SOCIAIS                           | 45.648.420,40        | 48.702.000,00        | 52.653.000,00        |
| 3 2   | JUROS E ENCARGOS DA DÍVIDA                           |                      | 20.000,00            | 20.000,00            |
| 3 3   | OUTRAS DESPESAS CORRENTES                            | 23.183.755,98        | 25.889.000,00        | 34.771.000,00        |
|   | Sub Total  | 68.832.176,38        | 74.611.000,00        | 87.444.000,00        |
| <b>DESPESAS DE CAPITAL</b>                                  |  |                      |                      |                      |
| 4 4   | INVESTIMENTOS  | 7.699.975,02         | 6.860.000,00         | 9.660.000,00         |
| 4 6   | AMORTIZAÇÃO DA DÍVIDA                                | 636.158,05           | 700.000,00           | 650.000,00           |
|   | Sub Total  | 8.336.133,07         | 7.560.000,00         | 10.310.000,00        |
| <b>Reserva do Regime Próprio Previdenciário do Servidor</b> |  |                      |                      |                      |
| 7 7   | Reserva do Regime Próprio Previdenciário do Servidor |                      |                      |                      |
|   | Sub Total  | 0,00                 | 0,00                 | 0,00                 |
| <b>RESERVA DE CONTINGÊNCIA</b>                              |  |                      |                      |                      |
| 9 9   | RESERVA DE CONTINGÊNCIA                              |                      | 800.000,00           | 1.000.000,00         |
|   | Sub Total  | 0,00                 | 800.000,00           | 1.000.000,00         |
|   | <b>TOTAL</b>   | <b>77.168.309,45</b> | <b>82.971.000,00</b> | <b>98.754.000,00</b> |

**PREFEITURA MUNICIPAL DO BOA VISTA DO JARDIM**

Praça 19 de Julho, SN - CNPJ:10.293.074/0001-17

Orçamento Programa - Exercício de 2020

**DEMONSTRATIVO DA RECEITA E DESPESA SEGUNDO AS CATEGORIAS ECONOMICAS**

(Inc.II, §1º, Art.2º)

Anexo 01

Page 1

| RECEITA                                     | R\$           | R\$                  |
|---|---------------|----------------------|
| RECEITAS CORRENTES                          |               |                      |
| IMPOSTOS, TAXAS E CONTRIBUIÇÕES DE MELHORIA | 5.835.000,00  |                      |
| CONTRIBUIÇÕES                               | 4.404.576,00  |                      |
| RECEITA PATRIMONIAL                         | 655.872,00    |                      |
| TRANSFERÊNCIAS CORRENTES                    | 89.262.000,00 |                      |
| OUTRAS RECEITAS CORRENTES                   | 1.061.016,00  |                      |
| CONTRIBUIÇÕES (INTRA)                       | 4.756.536,00  |                      |
| (R) DEDUÇÕES DO FUNDEB                      | -8.493.000,00 |                      |
| <b>SUB TOTAL</b>                            |               | <b>97.482.000,00</b> |
| <b>TOTAL</b>                                |               | <b>97.482.000,00</b> |
| <b>SUPERAVIT DO ORCAMENTO CORRENTE</b>      |               | <b>8.987.000,00</b>  |
| RECEITAS DE CAPITAL                         |               |                      |
| OPERAÇÕES DE CRÉDITO                        | 3.400.000,00  |                      |
| ALIENAÇÃO DE BENS                           | 273.000,00    |                      |
| TRANSFERÊNCIAS DE CAPITAL                   | 10.250.000,00 |                      |
| <b>SUB TOTAL</b>                            |               | <b>13.923.000,00</b> |
| <b>TOTAL</b>                                |               | <b>22.910.000,00</b> |

**RESUMO**

|                              |                       |
|------------------------------|-----------------------|
| RECEITAS CORRENTES           | 101.218.464,00        |
| RECEITAS CORRENTES (INTRA)   | 4.756.536,00          |
| DEDUÇÕES DA RECEITA CORRENTE | -8.493.000,00         |
| RECEITAS DE CAPITAL          | 13.923.000,00         |
| <b>TOTAL DE RECEITAS</b>     | <b>111.405.000,00</b> |
| <b>TOTAL</b>                 | <b>111.405.000,00</b> |

| DESPESA                                | R\$           | R\$                  |
|--|---------------|----------------------|
| DESPESAS CORRENTES                     |               |                      |
| PESSOAL E ENCARGOS SOCIAIS             | 53.003.000,00 |                      |
| JUROS E ENCARGOS DA DÍVIDA             | 20.000,00     |                      |
| OUTRAS DESPESAS CORRENTES              | 35.472.000,00 |                      |
| <b>SUB TOTAL</b>                       |               | <b>88.495.000,00</b> |
| <b>SUPERAVIT DO ORCAMENTO CORRENTE</b> |               | <b>8.987.000,00</b>  |
| <b>TOTAL</b>                           |               | <b>97.482.000,00</b> |
| DESPESAS DE CAPITAL                    |               |                      |
| INVESTIMENTOS                          | 21.260.000,00 |                      |
| AMORTIZAÇÃO DA DÍVIDA                  | 650.000,00    |                      |
| <b>SUB TOTAL</b>                       |               | <b>21.910.000,00</b> |
| RESERVA DE CONTINGENCIA                |               | 1.000.000,00         |
| <b>TOTAL</b>                           |               | <b>22.910.000,00</b> |

**RESUMO**

|                         |                       |
|-------------------------|-----------------------|
| DESPESAS CORRENTES      | 88.495.000,00         |
| DESPESAS DE CAPITAL     | 21.910.000,00         |
| RESERVA DE CONTINGÊNCIA | 1.000.000,00          |
| <b>TOTAL DE DESPESA</b> | <b>111.405.000,00</b> |
| <b>TOTAL</b>            | <b>111.405.000,00</b> |



**PREFEITURA MUNICIPAL DO BOM JARDIM**

Praça 19 de Julho, SN - CNPJ:10.293.074/0001-17

Orçamento Programa - Exercício de 2020

**DEMONSTRATIVO DA RECEITA E DESPESA SEGUNDO AS CATEGORIAS ECONOMICAS**

(Inc.II, §1º, Art.2º)

A handwritten signature in black ink, consisting of several loops and strokes, positioned in the upper right area of the page.

Anexo 01

Page 2

**PREFEITURA MUNICIPAL DO BOM JARDIM**

Praça 19 de Julho, SN - CNPJ:10.293.074/0001-17

Anexo 02

Page 1

Orçamento Programa - Exercício de 2020

**RECEITAS SEGUNDO AS CATEGORIAS ECONOMICAS**

| Código      | Especificação   | F.R.-C.A.       | Desdobramento | SubCategoria Fonte | Categoria Econômica |
|-------------|---|-----------------|---------------|--------------------|---------------------|
| 1000.00.0.0 | RECEITAS CORRENTES  |                 |               |                    | 101.218.464,00      |
| 1100.00.0.0 | IMPOSTOS, TAXAS E CONTRIBUIÇÕES DE MELHORIA                     |                 |               | 5.835.000,00       |                     |
| 1110.00.0.0 | IMPOSTOS  |                 |               | 5.560.000,00       |                     |
| 1113.00.0.0 | IMPOSTOS SOBRE A RENDA E PROVENTOS DE QUALQUER NATUREZA         |                 | 3.400.000,00  |                    |                     |
| 1113.03.0.0 | IMPOSTO SOBRE A RENDA - RETIDO NA FONTE                         |                 | 3.400.000,00  |                    |                     |
| 1113.03.1.0 | IMPOSTO SOBRE A RENDA - RETIDO NA FONTE - TRABALHO              |                 | 1.000.000,00  |                    |                     |
| 1113.03.1.1 | IRRF - TRABALHO - PRINCIPAL                                     | 0.01.00.110.001 | 1.000.000,00  |                    |                     |
| 1113.03.4.0 | IMPOSTO SOBRE A RENDA - RETIDO NA FONTE - OUTROS RENDIMENTOS    |                 | 2.400.000,00  |                    |                     |
| 1113.03.4.1 | IRRF - OUTROS RENDIMENTOS - PRINCIPAL                           | 0.01.00.110.001 | 2.400.000,00  |                    |                     |
| 1118.00.0.0 | IMPOSTOS ESPECÍFICOS DE ESTADOS, DF E MUNICÍPIOS                |                 | 2.160.000,00  |                    |                     |
| 1118.01.0.0 | IMPOSTOS SOBRE O PATRIMÔNIO PARA ESTADOS/DF/MUNICÍPIOS          |                 | 260.000,00    |                    |                     |
| 1118.01.1.0 | IMPOSTO SOBRE A PROPRIEDADE PREDIAL E TERRITORIAL URBANA        |                 | 110.000,00    |                    |                     |
| 1118.01.1.1 | IPTU - PRINCIPAL  | 0.01.00.110.001 | 100.000,00    |                    |                     |
| 1118.01.1.3 | IPTU - DÍVIDA ATIVA   | 0.01.00.110.001 | 10.000,00     |                    |                     |
| 1118.01.4.0 | IMP. TRANSMISSÃO "INTER VIVOS" DE BENS IMÓVEIS E DIREITOS       |                 | 150.000,00    |                    |                     |
| 1118.01.4.1 | ITBI - PRINCIPAL  | 0.01.00.110.001 | 100.000,00    |                    |                     |
| 1118.01.4.2 | ITBI - MULTAS E JUROS DE MORA                                   | 0.01.00.110.001 | 50.000,00     |                    |                     |
| 1118.02.0.0 | IMPOSTOS SOBRE A PRODUÇÃO, CIRCULAÇÃO DE MERCADORIAS E SERVIÇOS |                 | 1.900.000,00  |                    |                     |
| 1118.02.3.0 | IMPOSTO SOBRE SERVIÇOS DE QUALQUER NATUREZA                     |                 | 1.900.000,00  |                    |                     |
| 1118.02.3.1 | ISS - PRINCIPAL   | 0.01.00.110.001 | 1.800.000,00  |                    |                     |
| 1118.02.3.3 | ISS - DÍVIDA ATIVA  | 0.01.00.110.001 | 100.000,00    |                    |                     |
| 1120.00.0.0 | TAXAS   |                 |               | 275.000,00         |                     |
| 1122.00.0.0 | TAXAS PELA PRESTAÇÃO DE SERVIÇOS                                |                 | 20.000,00     |                    |                     |
| 1122.01.0.0 | TAXAS PELA PRESTAÇÃO DE SERVIÇOS                                |                 | 20.000,00     |                    |                     |
| 1122.01.1.0 | TAXAS PELA PRESTAÇÃO DE SERVIÇOS                                |                 | 20.000,00     |                    |                     |
| 1122.01.1.1 | TAXAS PELA PRESTAÇÃO DE SERVIÇOS - PRINCIPAL                    | 0.01.00.110.001 | 20.000,00     |                    |                     |
| 1128.00.0.0 | TAXAS - ESPECÍFICAS DE ESTADOS, DF E MUNICÍPIOS                 |                 | 255.000,00    |                    |                     |
| 1128.01.0.0 | TAXAS DE INSPEÇÃO, CONTROLE E FISCALIZAÇÃO                      |                 | 255.000,00    |                    |                     |
| 1128.01.9.0 | TAXAS DE INSPEÇÃO, CONTROLE E FISCALIZAÇÃO - OUTRAS             |                 | 255.000,00    |                    |                     |
| 1128.01.9.1 | TAXAS DE INSPEÇÃO/CONTROLE/FISCALIZAÇÃO-OUTRAS-PRINCIPAL        | 0.01.00.110.001 | 255.000,00    |                    |                     |
| 1200.00.0.0 | CONTRIBUIÇÕES   |                 |               | 4.404.576,00       |                     |
| 1210.00.0.0 | CONTRIBUIÇÕES SOCIAIS   |                 |               | 2.904.576,00       |                     |
| 1218.00.0.0 | CONTRIBUIÇÕES SOCIAIS ESPECÍFICAS DE ESTADOS/DF E MUNICÍPIOS    |                 | 2.904.576,00  |                    |                     |
| 1218.01.0.0 | CONTRIB. SERVIDOR CIVIL P/ PLANO SEGURIDADE SOCIAL-CPSSS        |                 | 2.889.936,00  |                    |                     |
| 1218.01.1.0 | CPSSS DO SERVIDOR CIVIL ATIVO                                   |                 | 2.875.296,00  |                    |                     |
| 1218.01.1.1 | CPSSS DO SERVIDOR CIVIL ATIVO - PRINCIPAL                       | 0.01.15.610.000 | 2.875.296,00  |                    |                     |
| 1218.01.1.2 | CPSSS DO SERVIDOR CIVIL ATIVO - MULTAS E JUROS DE MORA          | 0.01.15.610.000 | 14.640,00     |                    |                     |
| 1218.01.3.0 | CPSSS DO SERVIDOR CIVIL - PENSIONISTAS                          |                 | 14.640,00     |                    |                     |
| 1218.01.3.1 | CPSSS DO SERVIDOR CIVIL - PENSIONISTAS - PRINCIPAL              | 0.01.15.610.000 | 14.640,00     |                    |                     |
| 1240.00.0.0 | CONTRIBUIÇÃO PARA O CUSTEIO DO SERVIÇO DE ILUMINAÇÃO PÚBLICA    |                 |               | 1.500.000,00       |                     |
| 1240.00.1.0 | CONTRIBUIÇÃO PARA O CUSTEIO DO SERVIÇO DE ILUMINAÇÃO PÚBLICA    |                 | 1.500.000,00  |                    |                     |
| 1240.00.1.1 | CONTRIB. CUSTEIO SERVIÇO ILUMINAÇÃO PÚBLICA - PRINCIPAL         | 0.01.00.110.001 | 1.500.000,00  |                    |                     |
| 1300.00.0.0 | RECEITA PATRIMONIAL   |                 |               | 655.872,00         |                     |
| 1320.00.0.0 | VALORES MOBILIÁRIOS   |                 |               | 655.872,00         |                     |
| 1321.00.0.0 | JUROS E CORREÇÕES MONETÁRIAS                                    |                 | 655.872,00    |                    |                     |
| 1321.00.1.0 | REMUNERAÇÃO DE DEPÓSITOS BANCÁRIOS                              |                 | 221.000,00    |                    |                     |
| 1321.00.1.1 | REMUNERAÇÃO DE DEPÓSITOS BANCÁRIOS - PRINCIPAL                  | 0.01.00.110.001 | 110.000,00    |                    |                     |
| 1321.00.1.1 | REMUNERAÇÃO DE DEPÓSITOS BANCÁRIOS - PRINCIPAL                  | 0.01.00.310.001 | 5.000,00      |                    |                     |
| 1321.00.1.1 | REMUNERAÇÃO DE DEPÓSITOS BANCÁRIOS - PRINCIPAL                  | 0.01.00.510.001 | 1.000,00      |                    |                     |
| 1321.00.1.1 | REMUNERAÇÃO DE DEPÓSITOS BANCÁRIOS - PRINCIPAL                  | 0.05.07.200.006 | 10.000,00     |                    |                     |
| 1321.00.1.1 | REMUNERAÇÃO DE DEPÓSITOS BANCÁRIOS - PRINCIPAL                  | 0.05.09.260.000 | 50.000,00     |                    |                     |
| 1321.00.1.1 | REMUNERAÇÃO DE DEPÓSITOS BANCÁRIOS - PRINCIPAL                  | 0.05.10.300.001 | 30.000,00     |                    |                     |
| 1321.00.1.1 | REMUNERAÇÃO DE DEPÓSITOS BANCÁRIOS - PRINCIPAL                  | 0.05.12.500.001 | 15.000,00     |                    |                     |

**PREFEITURA MUNICIPAL DO BOM JARDIM**

Praça 19 de Julho, SN - CNPJ:10.293.074/0001-17

Anexo 02

Page 2

Orçamento Programa - Exercício de 2020

**RECEITAS SEGUNDO AS CATEGORIAS ECONOMICAS**

| Código      | Especificação  | F.R.-C.A.       | Desdobramento | SubCategoria Fonte | Categoria Econômica |
|-------------|--|-----------------|---------------|--------------------|---------------------|
| 1321.00.4.0 | REMUNERAÇÃO-REC. DO REGIME PRÓPRIO DE PREV. SOCIAL- RPPS     |                 | 434.872,00    |                    |                     |
| 1321.00.4.1 | REMUNERAÇÃO RECURSOS DO RPPS - PRINCIPAL                     | 0.01.15.610.000 | 434.872,00    |                    |                     |
| 1700.00.0.0 | TRANSFERÊNCIAS CORRENTES                                     |                 |               | 89.262.000,00      |                     |
| 1710.00.0.0 | TRANSFERÊNCIAS DA UNIÃO E DE SUAS ENTIDADES                  |                 |               | 54.067.000,00      |                     |
| 1718.00.0.0 | TRANSF. DA UNIÃO - ESPECÍFICAS DE ESTADOS, DF E MUNIC        |                 | 54.067.000,00 |                    |                     |
| 1718.01.0.0 | PARTICIPAÇÃO NA RECEITA DA UNIÃO                             |                 | 34.702.000,00 |                    |                     |
| 1718.01.2.0 | COTA-PARTE DO FUNDO DE PARTIC.DOS MUNIC - COTA MENSAL        |                 | 32.000.000,00 |                    |                     |
| 1718.01.2.1 | COTA-PARTE DO FPM - COTA MENSAL - PRINCIPAL                  | 0.01.00.110.001 | 32.000.000,00 |                    |                     |
| 1718.01.3.0 | COTA-PARTE FUNDO DE PARTIC. MUNIC.- 1% COTA DEZEMBRO         |                 | 1.200.000,00  |                    |                     |
| 1718.01.3.1 | COTA-PARTE DO FPM-1% COTA-DEZEMBRO - PRINCIPAL               | 0.01.00.110.001 | 1.200.000,00  |                    |                     |
| 1718.01.4.0 | COTA-PARTE FUNDO DE PARTIC.DOS MUNIC. - 1% COTA JULHO        |                 | 1.500.000,00  |                    |                     |
| 1718.01.4.1 | COTA-PARTE DO FPM-1% COTA-JULHO - PRINCIPAL                  | 0.01.00.110.001 | 1.500.000,00  |                    |                     |
| 1718.01.5.0 | COTA-PARTE DO IMP.SOBRE A PROP.TERRIT. RURAL                 |                 | 2.000,00      |                    |                     |
| 1718.01.5.1 | COTA-PARTE DO IMPOSTO-PROPRIED.TERRIT.RURAL-PRINCIPAL        | 0.01.00.110.001 | 2.000,00      |                    |                     |
| 1718.02.0.0 | TRANSF.COMPENS.FINANC. PELA EXPLORAÇ. DE REC.NATURAIS        |                 | 600.000,00    |                    |                     |
| 1718.02.2.0 | COTA-PARTE DA COMPENS.FINANC.DE REC.MINERAIS -CFEM           |                 | 100.000,00    |                    |                     |
| 1718.02.2.1 | COTA-PARTE DA CFEM- PRINCIPAL                                | 0.01.00.110.001 | 100.000,00    |                    |                     |
| 1718.02.6.0 | COTA-PARTE DO FUNDO ESPECIAL DO PETRÓLEO - FEP               |                 | 500.000,00    |                    |                     |
| 1718.02.6.1 | COTA-PARTE DO FUNDO ESPECIAL DO PETRÓLEO - FEP - PRINCIPAL   | 0.01.00.110.001 | 500.000,00    |                    |                     |
| 1718.03.0.0 | TRANSF.RECURS.SUS-FUNDO A FUNDO-CUSTEIO SERV.PUB.SAUDE       |                 | 8.940.000,00  |                    |                     |
| 1718.03.1.0 | TRANSFERÊNCIA DE RECURSOS DO SUS - ATENÇÃO BÁSICA            |                 | 8.930.000,00  |                    |                     |
| 1718.03.1.1 | TRANSF.RECURSOS DO SUS - ATENÇÃO BÁSICA - PRINCIPAL          | 0.05.10.300.001 | 8.930.000,00  |                    |                     |
| 1718.03.2.0 | TRANSF.SUS - ATENÇÃO MÉDIA/ALTA COMPLEX.AMB E HOSPITALAR     |                 | 10.000,00     |                    |                     |
| 1718.03.2.1 | SUS-ATENÇÃO Média E ALTA COMPLEX. AMB E HOSPIT-PRINCIPAL     | 0.05.10.300.001 | 10.000,00     |                    |                     |
| 1718.05.0.0 | TRANSFER.DE RECURSOS DO FUNDO NAC. DESENV.EDUCAÇÃO FNDE      |                 | 2.600.000,00  |                    |                     |
| 1718.05.1.0 | TRANSFERÊNCIAS DO SALÁRIO-EDUCAÇÃO                           |                 | 1.300.000,00  |                    |                     |
| 1718.05.1.1 | TRANSFERÊNCIAS DO SALÁRIO-EDUCAÇÃO - PRINCIPAL               | 0.05.02.200.001 | 1.300.000,00  |                    |                     |
| 1718.05.2.0 | TRANSF. DIRETAS-FNDE REF. PROG.DINHEIRO DIRETO NA ESC-PDDE   |                 | 15.000,00     |                    |                     |
| 1718.05.2.1 | TRANSF.DIRETAS DO FNDE- PROGRAMA PDDE-PRINCIPAL              | 0.05.05.200.008 | 15.000,00     |                    |                     |
| 1718.05.3.0 | TRANSF.DIRETAS DO FNDE REF.PROG.NAC. ALIM. ESCOLAR-PNAE      |                 | 845.000,00    |                    |                     |
| 1718.05.3.1 | TRANSF. DIRETAS DO FNDE - PROGRAMA PNAE - PRINCIPAL          | 0.05.03.200.009 | 845.000,00    |                    |                     |
| 1718.05.4.0 | TRANSFER.FNDE REF. AO PROG.NAC.APOIO TRANSP.ESCOLAR-PNATE    |                 | 440.000,00    |                    |                     |
| 1718.05.4.1 | TRANSF. DIRETAS DO FNDE - PROGRAMA PNATE - PRINCIPAL         | 0.05.04.200.003 | 440.000,00    |                    |                     |
| 1718.06.0.0 | TRANSFERÊNCIA FINANCEIRA ICMS - DESONERAÇÃO - L.C. Nº 87/96  |                 | 15.000,00     |                    |                     |
| 1718.06.1.0 | TRANSFERÊNCIA FINANCEIRA ICMS - DESONERAÇÃO - L.C. Nº 87/96  |                 | 15.000,00     |                    |                     |
| 1718.06.1.1 | TRANSF.FINANC.ICMS - DESONERAÇÃO - L.C. Nº 87/96 - PRINCIPAL | 0.01.00.110.001 | 15.000,00     |                    |                     |
| 1718.09.0.0 | TRANSF. RECURSOS COMPLEMENTAÇÃO DA UNIÃO AO FUNDEB           |                 | 2.400.000,00  |                    |                     |
| 1718.09.1.0 | TRANSF. RECURSOS COMPLEMENTAÇÃO DA UNIÃO AO FUNDEB           |                 | 2.400.000,00  |                    |                     |
| 1718.09.1.1 | TRANSF.COMPLEMENTAÇÃO DA UNIÃO AO FUNDEB-PRINCIPAL           | 0.05.25.260.003 | 2.400.000,00  |                    |                     |
| 1718.12.0.0 | TRANSF.DE RECURSOS DO FUNDO NACIONAL DE ASSIST.SOCIAL        |                 | 1.410.000,00  |                    |                     |
| 1718.12.1.0 | TRANSFERÊNCIAS DE RECURSOS DO FNAS                           |                 | 1.410.000,00  |                    |                     |
| 1718.12.1.1 | TRANSFERÊNCIAS DE RECURSOS DO FNAS - PRINCIPAL               | 0.05.12.500.001 | 1.410.000,00  |                    |                     |
| 1718.99.0.0 | OUTRAS TRANSFERÊNCIAS DA UNIÃO                               |                 | 3.400.000,00  |                    |                     |
| 1718.99.1.0 | OUTRAS TRANSFERÊNCIAS DA UNIÃO                               |                 | 3.400.000,00  |                    |                     |
| 1718.99.1.1 | OUTRAS TRANSFERÊNCIAS DA UNIÃO - PRINCIPAL                   | 0.01.00.110.001 | 3.400.000,00  |                    |                     |
| 1720.00.0.0 | TRANSF.DOS EST. E DO DISTRITO FEDERAL E DE SUAS ENT.         |                 |               | 10.595.000,00      |                     |
| 1728.00.0.0 | TRANSFERÊNCIAS DOS ESTADOS - ESPECÍFICAS DE ESTADOS, DF E MU |                 | 10.595.000,00 |                    |                     |
| 1728.01.0.0 | PARTICIPAÇÃO NA RECEITA DOS ESTADOS                          |                 | 10.485.000,00 |                    |                     |

**PREFEITURA MUNICIPAL DO BOM JARDIM**

Praça 19 de Julho, SN - CNPJ:10.293.074/0001-17

Anexo 02

Page 3

Orçamento Programa - Exercício de 2020

**RECEITAS SEGUNDO AS CATEGORIAS ECONOMICAS**

| Código      | Especificação   | F.R.-C.A.       | Desdobramento | SubCategoria Fonte | Categoria Econômica |
|-------------|---|-----------------|---------------|--------------------|---------------------|
| 1728.01.1.0 | COTA-PARTE DO ICMS  |                 | 8.200.000,00  |                    |                     |
| 1728.01.1.1 | COTA-PARTE DO ICMS - PRINCIPAL                                | 0.01.00.110.001 | 8.200.000,00  |                    |                     |
| 1728.01.2.0 | COTA-PARTE DO IPVA  |                 | 2.200.000,00  |                    |                     |
| 1728.01.2.1 | COTA-PARTE DO IPVA - PRINCIPAL                                | 0.01.00.110.001 | 2.200.000,00  |                    |                     |
| 1728.01.3.0 | COTA-PARTE DO IPI - MUNICIPIOS                                |                 | 45.000,00     |                    |                     |
| 1728.01.3.1 | COTA-PARTE DO IPI - MUNICIPIOS - PRINCIPAL                    | 0.01.00.110.001 | 45.000,00     |                    |                     |
| 1728.01.4.0 | COTA-PARTE DA CONTRIBUIÇÃO DE CIDE                            |                 | 40.000,00     |                    |                     |
| 1728.01.4.1 | COTA-PARTE DA CONTRIBUIÇÃO DA CIDE - PRINCIPAL                | 0.01.00.110.001 | 40.000,00     |                    |                     |
| 1728.03.0.0 | TRANSF.REC.DO ESTADO PROG.DE SAÚDE FUNDO A FUNDO              |                 | 100.000,00    |                    |                     |
| 1728.03.1.0 | TRANSF.REC.DO ESTADO PROG.DE SAÚDE FUNDO A FUNDO              |                 | 100.000,00    |                    |                     |
| 1728.03.1.1 | TRANSF.REC.EST.PROG.SAÚDE FUNDO A FUNDO - PRINCIPAL           | 0.02.10.300.001 | 100.000,00    |                    |                     |
| 1728.07.0.0 | TRANSFERÊNCIAS DE ESTADOS DESTINADAS à ASSISTÊNCIA SOCIAL     |                 | 10.000,00     |                    |                     |
| 1728.07.1.0 | TRANSFERÊNCIAS DE ESTADOS DESTINADAS à ASSISTÊNCIA SOCIAL     |                 | 10.000,00     |                    |                     |
| 1728.07.1.1 | TRANSF. ESTADOS DESTINADAS à ASSISTÊNCIA SOCIAL - PRINCIPAL   | 0.05.12.500.001 | 10.000,00     |                    |                     |
| 1750.00.0.0 | TRANSFERÊNCIAS DE OUTRAS INSTITUIÇÕES PÚBLICAS                |                 |               | 24.600.000,00      |                     |
| 1758.00.0.0 | TRANSF.OUT.INSTITUIÇÕES PÚBL. - EST/DF/MUN                    |                 | 24.600.000,00 |                    |                     |
| 1758.01.0.0 | TRANSF. DE RECURSOS DO FUNDO DE MANUTENÇÃO DO FUNDEB          |                 | 24.600.000,00 |                    |                     |
| 1758.01.1.0 | TRANSFERÊNCIAS DE RECURSOS DO FUNDEB                          |                 | 24.600.000,00 |                    |                     |
| 1758.01.1.1 | TRANSFERÊNCIAS DE RECURSOS DO FUNDEB - PRINCIPAL              | 0.05.09.260.000 | 24.600.000,00 |                    |                     |
| 1900.00.0.0 | OUTRAS RECEITAS CORRENTES                                     |                 |               | 1.061.016,00       |                     |
| 1910.00.0.0 | MULTAS ADMINISTRATIVAS, CONTRATUAIS E JUDICIAIS               |                 |               | 5.000,00           |                     |
| 1910.01.0.0 | MULTAS PREVISTAS EM LEGISLAÇÃO ESPECÍFICA                     |                 | 5.000,00      |                    |                     |
| 1910.01.1.0 | MULTAS PREVISTAS EM LEGISLAÇÃO ESPECÍFICA                     |                 | 5.000,00      |                    |                     |
| 1910.01.1.2 | MULTAS PREVISTAS EM LEGISLAÇÃO ESPECÍFICA - MULTAS E JUROS D  | 0.01.00.110.001 | 5.000,00      |                    |                     |
| 1920.00.0.0 | INDENIZAÇÕES, RESTITUIÇÕES E RESSARCIMENTOS                   |                 |               | 40.000,00          |                     |
| 1928.00.0.0 | INDENIZAÇÕES, RESTIT. E RESSARCIMENTOS - ESPECÍFICAS E/DF/MUN |                 | 40.000,00     |                    |                     |
| 1928.02.0.0 | RESTITUIÇÕES - ESPECÍFICAS PARA ESTADOS/DF/MUNICIPIOS         |                 | 40.000,00     |                    |                     |
| 1928.02.9.0 | OUTRAS RESTITUIÇÕES - ESPECÍFICAS PARA EST/DF/MUN             |                 | 40.000,00     |                    |                     |
| 1928.02.9.1 | OUTRAS RESTITUIÇÕES - ESPEC. PARA EST/DF/MUN. - PRINCIPAL     | 0.01.00.110.001 | 30.000,00     |                    |                     |
| 1928.02.9.1 | OUTRAS RESTITUIÇÕES - ESPEC. PARA EST/DF/MUN. - PRINCIPAL     | 0.01.00.310.001 | 5.000,00      |                    |                     |
| 1928.02.9.1 | OUTRAS RESTITUIÇÕES - ESPEC. PARA EST/DF/MUN. - PRINCIPAL     | 0.01.00.510.001 | 5.000,00      |                    |                     |
| 1990.00.0.0 | DEMAIS RECEITAS CORRENTES                                     |                 |               | 1.016.016,00       |                     |
| 1990.03.0.0 | COMPENSAÇÕES FINANCEIRAS ENTRE O REGIME GERAL E OS RPPS       |                 | 1.016.016,00  |                    |                     |
| 1990.03.1.0 | COMPENSAÇÕES FINANCEIRAS ENTRE O REGIME GERAL E OS RPPS       |                 | 1.016.016,00  |                    |                     |
| 1990.03.1.1 | COMPENS.FINANC.ENTRE O RGPS E OS RPPS - PRINCIPAL             | 0.01.15.610.000 | 1.016.016,00  |                    |                     |
| 2000.00.0.0 | RECEITAS DE CAPITAL   |                 |               |                    | 13.923.000,00       |
| 2100.00.0.0 | OPERAÇÕES DE CRÉDITO  |                 |               | 3.400.000,00       |                     |
| 2110.00.0.0 | OPERAÇÕES DE CRÉDITO - MERCADO INTERNO                        |                 |               | 3.400.000,00       |                     |
| 2118.00.0.0 | OPERAÇÕES DE CRÉDITO - MERC. INTERNO - EST./DF/MUN.           |                 | 3.400.000,00  |                    |                     |
| 2118.01.0.0 | OPERAÇÕES DE CRÉDITO - MERC. INTERNO - EST./DF/MUN.           |                 | 3.400.000,00  |                    |                     |
| 2118.01.5.0 | OPERAÇÕES CRÉD. INTER. PROG.MODERNIZAÇÃO ADM PUB              |                 | 3.400.000,00  |                    |                     |
| 2118.01.5.1 | OPERAÇ. CRÉDITO INT.PROGRAMAS MODERNIZAÇÃO-PRINCIPAL          | 0.07.46.110.021 | 3.400.000,00  |                    |                     |
| 2200.00.0.0 | ALIENAÇÃO DE BENS   |                 |               | 273.000,00         |                     |
| 2210.00.0.0 | ALIENAÇÃO DE BENS MÓVEIS                                      |                 |               | 273.000,00         |                     |
| 2213.00.0.0 | ALIENAÇÃO DE BENS MÓVEIS E SEMOVENTES                         |                 | 273.000,00    |                    |                     |
| 2213.00.1.0 | ALIENAÇÃO DE BENS MÓVEIS E SEMOVENTES                         |                 | 273.000,00    |                    |                     |
| 2213.00.1.1 | ALIENAÇÃO DE BENS MÓVEIS E SEMOVENTES - PRINCIPAL             | 0.01.00.110.001 | 273.000,00    |                    |                     |
| 2400.00.0.0 | TRANSFERÊNCIAS DE CAPITAL                                     |                 |               | 10.250.000,00      |                     |
| 2410.00.0.0 | TRANSFERÊNCIAS DA UNIÃO E DE SUAS ENTIDADES                   |                 |               | 10.200.000,00      |                     |
| 2418.00.0.0 | TRANSFERÊNCIAS DA UNIÃO-ESPECÍFICAS DE EST, DF E MUN.         |                 | 10.200.000,00 |                    |                     |
| 2418.03.0.0 | TRANSF.REC.- SUS-BLOCO CUSTEIO AÇÕES SERV.PUB. SAÚDE          |                 | 100.000,00    |                    |                     |

**PREFEITURA MUNICIPAL DO BOM JARDIM**

Praça 19 de Julho, SN - CNPJ:10.293.074/0001-17

Anexo 02

Page 4

Orçamento Programa - Exercício de 2020

**RECEITAS SEGUNDO AS CATEGORIAS ECONOMICAS**

| Código   | Especificação   | F.R.-C.A.       | Desdobramento | SubCategoria Fonte | Categoria Econômica   |
|--|---|-----------------|---------------|--------------------|-----------------------|
| 2418.03.1.0  | TRANSFERÊNCIA DE RECURSOS DO SUS - ATENÇÃO BÁSICA             |                 | 100.000,00    |                    |                       |
| 2418.03.1.1  | TRANSF. DE RECURSOS DO SUS - ATENÇÃO BÁSICA - PRINCIPAL       | 0.05.10.300.001 | 100.000,00    |                    |                       |
| 2418.05.0.0  | TRANSF. REC. DESTINADOS A PROGRAMAS DE EDUCAÇÃO               |                 | 4.100.000,00  |                    |                       |
| 2418.05.9.0  | OUTRAS TRANSF. DESTINADAS A PROGRAMAS DE EDUCAÇÃO             |                 | 4.100.000,00  |                    |                       |
| 2418.05.9.1  | OUTRAS TRANSF. DESTINADAS A PROG. EDUC. - PRINCIPAL           | 0.05.08.200.007 | 4.100.000,00  |                    |                       |
| 2418.10.0.0  | TRANSFERÊNCIA DE CONVÊNIO DA UNIÃO E DE SUAS ENTIDADES        |                 | 6.000.000,00  |                    |                       |
| 2418.10.5.0  | TRANSF. DE CONVÊNIO UNIÃO DEST. PROG. SANEAM. BÁSICO          |                 | 500.000,00    |                    |                       |
| 2418.10.5.1  | TRANSF. CONVÊNIO UNIÃO DEST. PROG. SANEAM. BÁSICO - PRINCIPAL | 0.05.01.100.001 | 500.000,00    |                    |                       |
| 2418.10.7.0  | TRANSF. CONV. DA UNIÃO DEST. PROG. INFRAEST. TRANSPORTE       |                 | 2.500.000,00  |                    |                       |
| 2418.10.7.1  | TRANSF. CONV. UNIÃO DEST. PROG. INFRA TRANSPORTE-PRINCIPAL    | 0.05.01.100.001 | 2.500.000,00  |                    |                       |
| 2418.10.9.0  | OUTRAS TRANSFERÊNCIAS DE CONVÊNIO DA UNIÃO                    |                 | 3.000.000,00  |                    |                       |
| 2418.10.9.1  | OUTRAS TRANSFERÊNCIAS DE CONVÊNIO DA UNIÃO - PRINCIPAL        | 0.05.01.100.001 | 3.000.000,00  |                    |                       |
| 2420.00.0.0  | TRANSF. ESTADOS E DO DISTRITO FEDERAL E DE SUAS ENTIDADES     |                 |               | 50.000,00          |                       |
| 2428.00.0.0  | TRANSF. ESTADOS E DO DISTRITO FEDERAL E DE SUAS ENTIDADES     |                 | 50.000,00     |                    |                       |
| 2428.10.0.0  | TRANSF. CONVÊNIO DOS ESTADOS E DO DIST. FED. E DE SUAS ENT.   |                 | 50.000,00     |                    |                       |
| 2428.10.9.0  | OUTRAS TRANSFERÊNCIAS DE CONVÊNIO DOS ESTADOS                 |                 | 50.000,00     |                    |                       |
| 2428.10.9.1  | OUTRAS TRANSF. CONVÊNIO DOS ESTADOS - PRINCIPAL               | 0.02.01.100.001 | 50.000,00     |                    |                       |
| 9000.00.0.0  | (R) DEDUÇÕES DA RECEITA                                       |                 |               |                    | -8.493.000,00         |
| 9500.00.0.0  | (R) DEDUÇÕES DO FUNDEB  |                 |               | -8.493.000,00      |                       |
| 9510.00.0.0  | (R) DEDUÇÕES DO FUNDEB  |                 | -8.493.000,00 |                    |                       |
| 9510.00.0.0  | (R) DEDUÇÕES DO FUNDEB  |                 |               | -8.493.000,00      |                       |
| 9510.00.0.0  | (R) DEDUÇÕES DO FUNDEB  | 0.01.00.110.001 | -8.493.000,00 |                    |                       |
| <b>Total das Receitas (exceto Intra-Orçamentárias)</b> |   |                 |               |                    | <b>106.648.464,00</b> |

|   |   |                 |              |              |                     |
|---|---|-----------------|--------------|--------------|---------------------|
| 7000.00.0.0                                     | RECEITAS CORRENTES (INTRA)                  |                 |              |              | 4.756.536,00        |
| 7200.00.0.0                                     | CONTRIBUIÇÕES (INTRA)                       |                 |              | 4.756.536,00 |                     |
| 7210.00.0.0                                     | CONTRIBUIÇÕES SOCIAIS (INTRA)               |                 |              | 4.756.536,00 |                     |
| 7218.00.0.0                                     | CONTRIBUIÇÕES SOCIAIS ESPECÍFICAS DE ESTAI  |                 | 4.756.536,00 |              |                     |
| 7218.03.0.0                                     | CPSS PATRONAL - SERVIDOR CIVIL - ESPECIFIC  |                 | 4.756.536,00 |              |                     |
| 7218.03.1.0                                     | CPSS PATRONAL - SERVIDOR CIVIL ATIVO (INTF  |                 | 4.756.536,00 |              |                     |
| 7218.03.1.1                                     | CPSS PATRONAL - SERVIDOR CIVIL ATIVO - PRII | 0.01.15.610.000 | 4.610.136,00 |              |                     |
| 7218.03.1.2                                     | CPSS PATRONAL - SERVIDOR CIVIL ATIVO - MUL  | 0.01.15.610.000 | 146.400,00   |              |                     |
| <b>Total das Receitas (Intra-Orçamentárias)</b> |   |                 |              |              | <b>4.756.536,00</b> |

**TOTALIZAÇÃO DAS RECEITAS POR CATEGORIA ECONOMICA**

|                    |               |
|--------------------|---------------|
| RECEITA CORRENTE   | 97.482.000,00 |
| RECEITA DE CAPITAL | 13.923.000,00 |

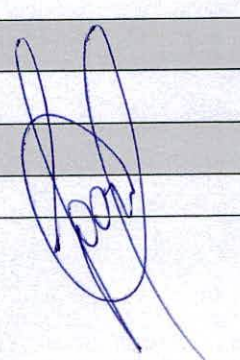





**PREFEITURA MUNICIPAL DO BOM JARDIM**

Praça 19 de Julho, SN - CNPJ:10.293.074/0001-17

Anexo 02

Page 5

Orçamento Programa - Exercício de 2020

**RECEITAS SEGUNDO AS CATEGORIAS ECONOMICAS**

| Código | Especificação | F.R.-C.A. | Desdobramento | SubCategoria<br>Fonte | Categoria<br>Econômica |
|--------|---------------|-----------|---------------|-----------------------|------------------------|
|--------|---------------|-----------|---------------|-----------------------|------------------------|

|                          |  |  |  |  |                |
|--------------------------|--|--|--|--|----------------|
| Total Geral das Receitas |  |  |  |  | 111.405.000,00 |
|--------------------------|--|--|--|--|----------------|

**PREFEITURA MUNICIPAL DO BOM JARDIM**

Praça 19 de Julho, SN - CNPJ:10.293.074/0001-17

Orçamento Programa - Exercício de 2020

Anexo 02

Page 1

**NATUREZA DA DESPESA - CONSOLIDAÇÃO GERAL**

| Código   | Especificação  | Elemento      | Modalidade    | Grupo         | Categoria Econômica |
|----------|--|---------------|---------------|---------------|---------------------|
| 30.00.00 | DESPESAS CORRENTES   |               |               |               | 88.495.000,00       |
| 31.00.00 | PESSOAL E ENCARGOS SOCIAIS                                   |               |               | 53.003.000,00 |                     |
| 31.90.00 | APLICAÇÕES DIRETAS   |               | 49.910.000,00 |               |                     |
| 31.90.01 | APOSENTADORIAS, RESERVA REMUNERADA E REFORMAS                | 7.005.000,00  |               |               |                     |
| 31.90.03 | PENSÕES  | 1.255.000,00  |               |               |                     |
| 31.90.04 | CONTRATAÇÃO POR TEMPO DETERMINADO                            | 12.822.000,00 |               |               |                     |
| 31.90.05 | OUTROS BENEFÍCIOS PREVIDENCIÁRIOS                            | 24.000,00     |               |               |                     |
| 31.90.11 | VENCIMENTOS E VANTAGENS FIXAS - PESSOAL CIVIL                | 24.077.000,00 |               |               |                     |
| 31.90.13 | OBRIGAÇÕES PATRONAIS   | 3.342.000,00  |               |               |                     |
| 31.90.91 | SENTENÇAS JUDICIAIS  | 59.000,00     |               |               |                     |
| 31.90.92 | DESPESAS DE EXERCÍCIOS ANTERIORES                            | 55.000,00     |               |               |                     |
| 31.90.94 | INDENIZAÇÕES E RESTITUIÇÕES TRABALHISTAS                     | 1.271.000,00  |               |               |                     |
| 31.91.00 | APLICAÇÕES DIRETAS- INTRA-ORÇAMENTÁRIAS                      |               | 3.093.000,00  |               |                     |
| 31.91.13 | OBRIGAÇÕES PATRONAIS   | 3.093.000,00  |               |               |                     |
| 32.00.00 | JUROS E ENCARGOS DA DÍVIDA                                   |               |               | 20.000,00     |                     |
| 32.90.00 | APLICAÇÕES DIRETAS   |               | 20.000,00     |               |                     |
| 32.90.01 | JUROS SOBRE A DÍVIDA POR CONTRATO                            | 10.000,00     |               |               |                     |
| 32.90.02 | OUTROS ENCARGOS SOBRE A DÍVIDA POR CONTRATO                  | 10.000,00     |               |               |                     |
| 33.00.00 | OUTRAS DESPESAS CORRENTES                                    |               |               | 35.472.000,00 |                     |
| 33.50.00 | TRANSFERÊNCIAS A INSTITUIÇÕES PRIVADAS SEM FINS LUCRATIVOS   |               | 60.000,00     |               |                     |
| 33.90.00 | APLICAÇÕES DIRETAS   |               | 33.698.000,00 |               |                     |
| 33.90.03 | OUTROS BENEFÍCIOS DE NATUREZA SOCIAL                         | 5.000,00      |               |               |                     |
| 33.90.04 | DIÁRIAS - CIVIL  | 438.000,00    |               |               |                     |
| 33.90.05 | AUXÍLIO FINANCEIRO A ESTUDANTES                              | 25.000,00     |               |               |                     |
| 33.90.06 | MATERIAL DE CONSUMO  | 10.094.000,00 |               |               |                     |
| 33.90.07 | PREMIAÇÕES CULTURAIS, ARTÍSTICAS, CIENTÍFICAS, DESPORTIVAS E | 17.000,00     |               |               |                     |
| 33.90.08 | MATERIAL, BEM OU SERVIÇO PARA DISTRIBUIÇÃO GRATUITA          | 1.341.000,00  |               |               |                     |
| 33.90.09 | PASSAGENS E DESPESAS COM LOCOMOÇÃO                           | 99.000,00     |               |               |                     |
| 33.90.10 | OUTRAS DESPESAS DE PESSOAL DECORRENTES DE CONTRATOS DE T     | 5.000,00      |               |               |                     |
| 33.90.11 | SERVIÇOS DE CONSULTORIA                                      | 1.195.000,00  |               |               |                     |
| 33.90.12 | OUTROS SERVIÇOS DE TERCEIROS - PESSOA FÍSICA                 | 2.898.000,00  |               |               |                     |
| 33.90.13 | LOCAÇÃO DE MÃO-DE-OBRA                                       | 5.000,00      |               |               |                     |
| 33.90.14 | OUTROS SERVIÇOS DE TERCEIROS - PESSOA JURÍDICA               | 16.009.000,00 |               |               |                     |
| 33.90.15 | OBRIGAÇÕES TRIBUTÁRIAS E CONTRIBUTIVAS                       | 896.000,00    |               |               |                     |
| 33.90.16 | OUTROS AUXÍLIOS FINANCEIROS A PESSOA FÍSICA                  | 272.000,00    |               |               |                     |
| 33.90.17 | DESPESAS DE EXERCÍCIOS ANTERIORES                            | 63.000,00     |               |               |                     |
| 33.90.18 | INDENIZAÇÕES E RESTITUIÇÕES                                  | 336.000,00    |               |               |                     |
| 33.91.00 | APLICAÇÕES DIRETAS- INTRA-ORÇAMENTÁRIAS                      |               | 1.714.000,00  |               |                     |
| 33.91.01 | APORTE PARA COBERTURA DO DÉFICIT ATUARIAL DO RPPS            | 1.714.000,00  |               |               |                     |
| 40.00.00 | DESPESAS DE CAPITAL  |               |               |               | 21.910.000,00       |
| 44.00.00 | INVESTIMENTOS  |               |               | 21.260.000,00 |                     |
| 44.90.00 | APLICAÇÕES DIRETAS   |               | 21.260.000,00 |               |                     |
| 44.90.01 | OBRAS E INSTALAÇÕES  | 17.214.000,00 |               |               |                     |
| 44.90.02 | EQUIPAMENTOS E MATERIAL PERMANENTE                           | 3.976.000,00  |               |               |                     |
| 44.90.03 | AQUISIÇÃO DE IMÓVEIS   | 70.000,00     |               |               |                     |
| 46.00.00 | AMORTIZAÇÃO DA DÍVIDA  |               |               | 650.000,00    |                     |
| 46.90.00 | APLICAÇÕES DIRETAS   |               | 400.000,00    |               |                     |
| 46.90.01 | PRINCIPAL DA DÍVIDA CONTRATUAL RESGATADA                     | 400.000,00    |               |               |                     |
| 46.91.00 | APLICAÇÕES DIRETAS- INTRA-ORÇAMENTÁRIAS                      |               | 250.000,00    |               |                     |
| 46.91.01 | PRINCIPAL DA DÍVIDA CONTRATUAL RESGATADA                     | 250.000,00    |               |               |                     |
| 90.00.00 | RESERVA DE CONTINGÊNCIA                                      |               |               |               | 1.000.000,00        |
| 99.00.00 | RESERVA DE CONTINGÊNCIA                                      |               |               | 1.000.000,00  |                     |
| 99.99.00 | A DEFINIR  |               | 1.000.000,00  |               |                     |
| 99.99.99 | A CLASSIFICAR  | 1.000.000,00  |               |               |                     |



**PREFEITURA MUNICIPAL DO BOM JARDIM**

Praça 19 de Julho, SN - CNPJ:10.293.074/0001-17

Orçamento Programa - Exercício de 2020

Anexo 02

Page 2

**NATUREZA DA DESPESA - CONSOLIDAÇÃO GERAL**

| Código | Especificação | Elemento | Modalidade | Grupo | Categoria Económica |
|--------|---------------|----------|------------|-------|---------------------|
|        |               |          |            | TOTAL | 111.405.000,00      |

**PREFEITURA MUNICIPAL DO BOM JARDIM**

Praça 19 de Julho, SN - CNPJ:10.293.074/0001-17

Orçamento Programa - Exercício de 2020

Anexo 02

Page 1

**NATUREZA DA DESPESA POR ORGÃO**

| PODER ORGÃO  | 01 PODER LEGISLATIVO<br>01 CORPO DELIBERATIVO E SECRETARIA DA CÂMARA |                 |              |              |              |                     |
|--------------|--|-----------------|--------------|--------------|--------------|---------------------|
| Código       | Especificação  | F.R.-C.A.       | Elemento     | Modalidade   | Grupo        | Categoria Econômica |
| 3.0.00.00    | DESPESAS CORRENTES   |                 |              |              |              | 2.980.000,00        |
| 3.1.00.00    | PESSOAL E ENCARGOS SOCIAIS   |                 |              |              | 2.396.000,00 |                     |
| 3.1.90.00    | APLICAÇÕES DIRETAS   |                 |              | 2.326.000,00 |              |                     |
| 3.1.90.01    | APOSENTADORIAS, RESERVA REMUNERADA E REFORMAS                        | 0.01.00.110.001 | 5.000,00     |              |              |                     |
| 3.1.90.03    | PENSÕES  | 0.01.00.110.001 | 5.000,00     |              |              |                     |
| 3.1.90.11    | VENCIMENTOS E VANTAGENS FIXAS - PESSOAL CIVIL                        | 0.01.00.110.001 | 1.936.000,00 |              |              |                     |
| 3.1.90.13    | OBRIGAÇÕES PATRONAIS   | 0.01.00.110.001 | 380.000,00   |              |              |                     |
| 3.1.91.00    | APLICAÇÕES DIRETAS- INTRA-ORÇAMENTÁRIAS                              |                 |              | 70.000,00    |              |                     |
| 3.1.91.13    | OBRIGAÇÕES PATRONAIS   | 0.01.00.110.001 | 70.000,00    |              |              |                     |
| 3.3.00.00    | OUTRAS DESPESAS CORRENTES  |                 |              |              | 584.000,00   |                     |
| 3.3.90.00    | APLICAÇÕES DIRETAS   |                 |              | 584.000,00   |              |                     |
| 3.3.90.10    | OUTROS BENEFÍCIOS DE NATUREZA SOCIAL                                 | 0.01.00.110.001 | 5.000,00     |              |              |                     |
| 3.3.90.14    | DIÁRIAS - CIVIL  | 0.01.00.110.001 | 55.000,00    |              |              |                     |
| 3.3.90.30    | MATERIAL DE CONSUMO  | 0.01.00.110.001 | 53.000,00    |              |              |                     |
| 3.3.90.33    | PASSAGENS E DESPESAS COM LOCOMOÇÃO                                   | 0.01.00.110.001 | 5.000,00     |              |              |                     |
| 3.3.90.36    | OUTROS SERVIÇOS DE TERCEIROS - PESSOA FÍSICA                         | 0.01.00.110.001 | 59.000,00    |              |              |                     |
| 3.3.90.39    | OUTROS SERVIÇOS DE TERCEIROS - PESSOA JURÍDICA                       | 0.01.00.110.001 | 310.000,00   |              |              |                     |
| 3.3.90.92    | DESPESAS DE EXERCÍCIOS ANTERIORES                                    | 0.01.00.110.001 | 5.000,00     |              |              |                     |
| 3.3.90.93    | INDENIZAÇÕES E RESTITUIÇÕES  | 0.01.00.110.001 | 92.000,00    |              |              |                     |
| 4.0.00.00    | DESPESAS DE CAPITAL  |                 |              |              |              | 120.000,00          |
| 4.4.00.00    | INVESTIMENTOS  |                 |              |              | 120.000,00   |                     |
| 4.4.90.00    | APLICAÇÕES DIRETAS   |                 |              | 120.000,00   |              |                     |
| 4.4.90.51    | OBRAS E INSTALAÇÕES  | 0.01.00.110.001 | 60.000,00    |              |              |                     |
| 4.4.90.52    | EQUIPAMENTOS E MATERIAL PERMANENTE                                   | 0.01.00.110.001 | 60.000,00    |              |              |                     |
| <b>TOTAL</b> |  |                 |              |              |              | <b>3.100.000,00</b> |

**PREFEITURA MUNICIPAL DO BOM JARDIM**

Praça 19 de Julho, SN - CNPJ:10.293.074/0001-17

Orçamento Programa - Exercício de 2020

Anexo 02

Page 2

**NATUREZA DA DESPESA POR ORGÃO**

| PODER<br>ORGÃO | 02 PODER EXECUTIVO<br>01 GABINETE DO PREFEITO  |                 |            |            |            |                        |
|----------------|--|-----------------|------------|------------|------------|------------------------|
| Código         | Especificação                                  | F.R.-C.A.       | Elemento   | Modalidade | Grupo      | Categoria<br>Econômica |
| 3.0.00.00      | DESPESAS CORRENTES                             |                 |            |            |            | 960.000,00             |
| 3.1.00.00      | PESSOAL E ENCARGOS SOCIAIS                     |                 |            |            | 815.000,00 |                        |
| 3.1.90.00      | APLICAÇÕES DIRETAS                             |                 |            | 815.000,00 |            |                        |
| 3.1.90.11      | VENCIMENTOS E VANTAGENS FIXAS - PESSOAL CIVIL  | 0.01.00.110.001 | 680.000,00 |            |            |                        |
| 3.1.90.13      | OBRIGAÇÕES PATRONAIS                           | 0.01.00.110.001 | 130.000,00 |            |            |                        |
| 3.1.90.94      | INDENIZAÇÕES E RESTITUIÇÕES TRABALHISTAS       | 0.01.00.110.001 | 5.000,00   |            |            |                        |
| 3.3.00.00      | OUTRAS DESPESAS CORRENTES                      |                 |            |            | 145.000,00 |                        |
| 3.3.90.00      | APLICAÇÕES DIRETAS                             |                 |            | 145.000,00 |            |                        |
| 3.3.90.14      | DIÁRIAS - CIVIL                                | 0.01.00.110.001 | 30.000,00  |            |            |                        |
| 3.3.90.30      | MATERIAL DE CONSUMO                            | 0.01.00.110.001 | 60.000,00  |            |            |                        |
| 3.3.90.33      | PASSAGENS E DESPESAS COM LOCOMOÇÃO             | 0.01.00.110.001 | 10.000,00  |            |            |                        |
| 3.3.90.36      | OUTROS SERVIÇOS DE TERCEIROS - PESSOA FÍSICA   | 0.01.00.110.001 | 10.000,00  |            |            |                        |
| 3.3.90.39      | OUTROS SERVIÇOS DE TERCEIROS - PESSOA JURÍDICA | 0.01.00.110.001 | 35.000,00  |            |            |                        |
| 4.0.00.00      | DESPESAS DE CAPITAL                            |                 |            |            |            | 50.000,00              |
| 4.4.00.00      | INVESTIMENTOS                                  |                 |            |            | 50.000,00  |                        |
| 4.4.90.00      | APLICAÇÕES DIRETAS                             |                 |            | 50.000,00  |            |                        |
| 4.4.90.52      | EQUIPAMENTOS E MATERIAL PERMANENTE             | 0.01.00.110.001 | 50.000,00  |            |            |                        |
| <b>TOTAL</b>   |  |                 |            |            |            | <b>1.010.000,00</b>    |

**PREFEITURA MUNICIPAL DO BOM JARDIM**

Praça 19 de Julho, SN - CNPJ:10.293.074/0001-17

Orçamento Programa - Exercício de 2020

Anexo 02

Page 3

**NATUREZA DA DESPESA POR ORGÃO**

| PODER<br>ORGÃO | 02 PODER EXECUTIVO<br>02 PROCURADORIA JURÍDICA    |                 |           |            |           |                        |
|----------------|---|-----------------|-----------|------------|-----------|------------------------|
| Código         | Especificação                                     | F.R.-C.A.       | Elemento  | Modalidade | Grupo     | Categoria<br>Econômica |
| 3.0.00.00      | DESPESAS CORRENTES                                |                 |           |            |           | 68.000,00              |
| 3.1.00.00      | PESSOAL E ENCARGOS SOCIAIS                        |                 |           |            | 52.000,00 |                        |
| 3.1.90.00      | APLICAÇÕES DIRETAS                                |                 |           | 49.000,00  |           |                        |
| 3.1.90.11      | VENCIMENTOS E VANTAGENS FIXAS - PESSOAL CIVIL     | 0.01.00.110.001 | 40.000,00 |            |           |                        |
| 3.1.90.13      | OBRIGAÇÕES PATRONAIS                              | 0.01.00.110.001 | 5.000,00  |            |           |                        |
| 3.1.90.94      | INDENIZAÇÕES E RESTITUIÇÕES TRABALHISTAS          | 0.01.00.110.001 | 4.000,00  |            |           |                        |
| 3.1.91.00      | APLICAÇÕES DIRETAS- INTRA-ORÇAMENTÁRIAS           |                 |           | 3.000,00   |           |                        |
| 3.1.91.13      | OBRIGAÇÕES PATRONAIS                              | 0.01.00.110.001 | 3.000,00  |            |           |                        |
| 3.3.00.00      | OUTRAS DESPESAS CORRENTES                         |                 |           |            | 16.000,00 |                        |
| 3.3.90.00      | APLICAÇÕES DIRETAS                                |                 |           | 14.000,00  |           |                        |
| 3.3.90.14      | DIÁRIAS - CIVIL                                   | 0.01.00.110.001 | 2.000,00  |            |           |                        |
| 3.3.90.30      | MATERIAL DE CONSUMO                               | 0.01.00.110.001 | 2.000,00  |            |           |                        |
| 3.3.90.36      | OUTROS SERVIÇOS DE TERCEIROS - PESSOA FÍSICA      | 0.01.00.110.001 | 5.000,00  |            |           |                        |
| 3.3.90.39      | OUTROS SERVIÇOS DE TERCEIROS - PESSOA JURÍDICA    | 0.01.00.110.001 | 5.000,00  |            |           |                        |
| 3.3.91.00      | APLICAÇÕES DIRETAS- INTRA-ORÇAMENTÁRIAS           |                 |           | 2.000,00   |           |                        |
| 3.3.91.97      | APORTE PARA COBERTURA DO DÉFICIT ATUARIAL DO RPPS | 0.01.00.110.001 | 2.000,00  |            |           |                        |
| 4.0.00.00      | DESPESAS DE CAPITAL                               |                 |           |            |           | 5.000,00               |
| 4.4.00.00      | INVESTIMENTOS                                     |                 |           |            | 5.000,00  |                        |
| 4.4.90.00      | APLICAÇÕES DIRETAS                                |                 |           | 5.000,00   |           |                        |
| 4.4.90.52      | EQUIPAMENTOS E MATERIAL PERMANENTE                | 0.01.00.110.001 | 5.000,00  |            |           |                        |
| <b>TOTAL</b>   |   |                 |           |            |           | <b>73.000,00</b>       |

**PREFEITURA MUNICIPAL DO BOM JARDIM**

Praça 19 de Julho, SN - CNPJ:10.293.074/0001-17

Orçamento Programa - Exercício de 2020

Anexo 02

Page 4

**NATUREZA DA DESPESA POR ORGÃO**

| PODER<br>ORGÃO | 02 PODER EXECUTIVO<br>03 ASSESSORIA ESPECIAL   |                 |            |            |            |                        |
|----------------|--|-----------------|------------|------------|------------|------------------------|
| Código         | Especificação                                  | F.R.-C.A.       | Elemento   | Modalidade | Grupo      | Categoria<br>Econômica |
| 3.0.00.00      | DESPESAS CORRENTES                             |                 |            |            |            | 318.000,00             |
| 3.1.00.00      | PESSOAL E ENCARGOS SOCIAIS                     |                 |            |            | 298.000,00 |                        |
| 3.1.90.00      | APLICAÇÕES DIRETAS                             |                 |            | 298.000,00 |            |                        |
| 3.1.90.11      | VENCIMENTOS E VANTAGENS FIXAS - PESSOAL CIVIL  | 0.01.00.110.001 | 250.000,00 |            |            |                        |
| 3.1.90.13      | OBRIGAÇÕES PATRONAIS                           | 0.01.00.110.001 | 45.000,00  |            |            |                        |
| 3.1.90.94      | INDENIZAÇÕES E RESTITUIÇÕES TRABALHISTAS       | 0.01.00.110.001 | 3.000,00   |            |            |                        |
| 3.2.00.00      | OUTRAS DESPESAS CORRENTES                      |                 |            |            | 20.000,00  |                        |
| 3.2.90.00      | APLICAÇÕES DIRETAS                             |                 |            | 20.000,00  |            |                        |
| 3.2.90.14      | DIÁRIAS - CIVIL                                | 0.01.00.110.001 | 5.000,00   |            |            |                        |
| 3.2.90.30      | MATERIAL DE CONSUMO                            | 0.01.00.110.001 | 5.000,00   |            |            |                        |
| 3.2.90.36      | OUTROS SERVIÇOS DE TERCEIROS - PESSOA FÍSICA   | 0.01.00.110.001 | 5.000,00   |            |            |                        |
| 3.2.90.39      | OUTROS SERVIÇOS DE TERCEIROS - PESSOA JURÍDICA | 0.01.00.110.001 | 5.000,00   |            |            |                        |
| 4.0.00.00      | DESPESAS DE CAPITAL                            |                 |            |            |            | 5.000,00               |
| 4.4.00.00      | INVESTIMENTOS                                  |                 |            |            | 5.000,00   |                        |
| 4.4.90.00      | APLICAÇÕES DIRETAS                             |                 |            | 5.000,00   |            |                        |
| 4.4.90.52      | EQUIPAMENTOS E MATERIAL PERMANENTE             | 0.01.00.110.001 | 5.000,00   |            |            |                        |
| <b>TOTAL</b>   |  |                 |            |            |            | <b>323.000,00</b>      |

**PREFEITURA MUNICIPAL DO BOM JARDIM**

Praça 19 de Julho, SN - CNPJ:10.293.074/0001-17

Orçamento Programa - Exercício de 2020

Anexo 02

Page 5

**NATUREZA DA DESPESA POR ORGÃO**

| PODER<br>ORGÃO | 02 PODER EXECUTIVO<br>04 SECRETARIA DE ADMINISTRAÇÃO  |                 |              |              |              |                        |
|----------------|---|-----------------|--------------|--------------|--------------|------------------------|
| Código         | Especificação   | F.R.-C.A.       | Elemento     | Modalidade   | Grupo        | Categoria<br>Econômica |
| 3.0.00.00      | DESPESAS CORRENTES                                    |                 |              |              |              | 3.653.000,00           |
| 3.1.00.00      | PESSOAL E ENCARGOS SOCIAIS                            |                 |              |              | 1.649.000,00 |                        |
| 3.1.90.00      | APLICAÇÕES DIRETAS                                    |                 |              | 1.567.000,00 |              |                        |
| 3.1.90.03      | PENSÕES   | 0.01.00.110.001 | 50.000,00    |              |              |                        |
| 3.1.90.04      | CONTRATAÇÃO POR TEMPO DETERMINADO                     | 0.01.00.110.001 | 135.000,00   |              |              |                        |
| 3.1.90.11      | VENCIMENTOS E VANTAGENS FIXAS - PESSOAL CIVIL         | 0.01.00.110.001 | 1.205.000,00 |              |              |                        |
| 3.1.90.13      | OBRIGAÇÕES PATRONAIS                                  | 0.01.00.110.001 | 152.000,00   |              |              |                        |
| 3.1.90.94      | INDENIZAÇÕES E RESTITUIÇÕES TRABALHISTAS              | 0.01.00.110.001 | 25.000,00    |              |              |                        |
| 3.1.91.00      | APLICAÇÕES DIRETAS- INTRA-ORÇAMENTÁRIAS               |                 |              | 82.000,00    |              |                        |
| 3.1.91.13      | OBRIGAÇÕES PATRONAIS                                  | 0.01.00.110.001 | 82.000,00    |              |              |                        |
| 3.3.00.00      | OUTRAS DESPESAS CORRENTES                             |                 |              |              | 2.004.000,00 |                        |
| 3.3.50.00      | TRANSFERÊNCIAS A INSTITUIÇÕES PRIVADAS SEM FINS LUCRO |                 |              | 10.000,00    |              |                        |
| 3.3.50.43      | SUBVENÇÕES SOCIAIS                                    | 0.01.00.110.001 | 10.000,00    |              |              |                        |
| 3.3.90.00      | APLICAÇÕES DIRETAS                                    |                 |              | 1.959.000,00 |              |                        |
| 3.3.90.14      | DIÁRIAS - CIVIL                                       | 0.01.00.110.001 | 30.000,00    |              |              |                        |
| 3.3.90.30      | MATERIAL DE CONSUMO                                   | 0.01.00.110.001 | 157.000,00   |              |              |                        |
| 3.3.90.35      | SERVIÇOS DE CONSULTORIA                               | 0.01.00.110.001 | 155.000,00   |              |              |                        |
| 3.3.90.36      | OUTROS SERVIÇOS DE TERCEIROS - PESSOA FÍSICA          | 0.01.00.110.001 | 112.000,00   |              |              |                        |
| 3.3.90.39      | OUTROS SERVIÇOS DE TERCEIROS - PESSOA JURÍDICA        | 0.01.00.110.001 | 1.490.000,00 |              |              |                        |
| 3.3.90.47      | OBRIGAÇÕES TRIBUTÁRIAS E CONTRIBUTIVAS                | 0.01.00.110.001 | 5.000,00     |              |              |                        |
| 3.3.90.92      | DESPESAS DE EXERCÍCIOS ANTERIORES                     | 0.01.00.110.001 | 10.000,00    |              |              |                        |
| 3.3.91.00      | APLICAÇÕES DIRETAS- INTRA-ORÇAMENTÁRIAS               |                 |              | 35.000,00    |              |                        |
| 3.3.91.97      | APORTE PARA COBERTURA DO DÉFICIT ATUARIAL DO RPPS     | 0.01.00.110.001 | 35.000,00    |              |              |                        |
| 4.0.00.00      | DESPESAS DE CAPITAL                                   |                 |              |              |              | 70.000,00              |
| 4.4.00.00      | INVESTIMENTOS   |                 |              |              | 70.000,00    |                        |
| 4.4.90.00      | APLICAÇÕES DIRETAS                                    |                 |              | 70.000,00    |              |                        |
| 4.4.90.51      | OBRAS E INSTALAÇÕES                                   | 0.01.00.110.001 | 20.000,00    |              |              |                        |
| 4.4.90.52      | EQUIPAMENTOS E MATERIAL PERMANENTE                    | 0.01.00.110.001 | 30.000,00    |              |              |                        |
| 4.4.90.61      | AQUISIÇÃO DE IMÓVEIS                                  | 0.01.00.110.001 | 20.000,00    |              |              |                        |
| 9.0.00.00      | RESERVA DE CONTINGÊNCIA                               |                 |              |              |              | 1.000.000,00           |
| 9.9.00.00      | RESERVA DE CONTINGÊNCIA                               |                 |              |              | 1.000.000,00 |                        |
| 9.9.99.00      | A DEFINIR   |                 |              | 1.000.000,00 |              |                        |
| 9.9.99.99      | A CLASSIFICAR   | 0.01.00.110.001 | 1.000.000,00 |              |              |                        |
| <b>TOTAL</b>   |   |                 |              |              |              | <b>4.723.000,00</b>    |



**PREFEITURA MUNICIPAL DO BOM JARDIM**

Praça 19 de Julho, SN - CNPJ:10.293.074/0001-17

Orçamento Programa - Exercício de 2020

Anexo 02

Page 6

**NATUREZA DA DESPESA POR ORGÃO**

| PODER<br>ORGÃO | 02 PODER EXECUTIVO<br>05 SECRETARIA DE FINANÇAS   |                 |            |              |              |                        |
|----------------|---|-----------------|------------|--------------|--------------|------------------------|
| Código         | Especificação                                     | F.R.-C.A.       | Elemento   | Modalidade   | Grupo        | Categoria<br>Econômica |
| 3.0.00.00      | DESPESAS CORRENTES                                |                 |            |              |              | 2.030.000,00           |
| 3.1.00.00      | PESSOAL E ENCARGOS SOCIAIS                        |                 |            |              | 430.000,00   |                        |
| 3.1.90.00      | APLICAÇÕES DIRETAS                                |                 |            | 410.000,00   |              |                        |
| 3.1.90.11      | VENCIMENTOS E VANTAGENS FIXAS - PESSOAL CIVIL     | 0.01.00.110.001 | 330.000,00 |              |              |                        |
| 3.1.90.13      | OBRIGAÇÕES PATRONAIS                              | 0.01.00.110.001 | 40.000,00  |              |              |                        |
| 3.1.90.91      | SENTENÇAS JUDICIAIS                               | 0.01.00.110.001 | 30.000,00  |              |              |                        |
| 3.1.90.94      | INDENIZAÇÕES E RESTITUIÇÕES TRABALHISTAS          | 0.01.00.110.001 | 10.000,00  |              |              |                        |
| 3.1.91.00      | APLICAÇÕES DIRETAS- INTRA-ORÇAMENTÁRIAS           |                 |            | 20.000,00    |              |                        |
| 3.1.91.13      | OBRIGAÇÕES PATRONAIS                              | 0.01.00.110.001 | 20.000,00  |              |              |                        |
| 3.2.00.00      | JUROS E ENCARGOS DA DÍVIDA                        |                 |            |              | 20.000,00    |                        |
| 3.2.90.00      | APLICAÇÕES DIRETAS                                |                 |            | 20.000,00    |              |                        |
| 3.2.90.21      | JUROS SOBRE A DÍVIDA POR CONTRATO                 | 0.01.00.110.001 | 10.000,00  |              |              |                        |
| 3.2.90.22      | OUTROS ENCARGOS SOBRE A DÍVIDA POR CONTRATO       | 0.01.00.110.001 | 10.000,00  |              |              |                        |
| 3.3.00.00      | OUTRAS DESPESAS CORRENTES                         |                 |            |              | 1.580.000,00 |                        |
| 3.3.90.00      | APLICAÇÕES DIRETAS                                |                 |            | 1.570.000,00 |              |                        |
| 3.3.90.14      | DIÁRIAS - CIVIL                                   | 0.01.00.110.001 | 10.000,00  |              |              |                        |
| 3.3.90.30      | MATERIAL DE CONSUMO                               | 0.01.00.110.001 | 10.000,00  |              |              |                        |
| 3.3.90.35      | SERVIÇOS DE CONSULTORIA                           | 0.01.00.110.001 | 330.000,00 |              |              |                        |
| 3.3.90.36      | OUTROS SERVIÇOS DE TERCEIROS - PESSOA FÍSICA      | 0.01.00.110.001 | 20.000,00  |              |              |                        |
| 3.3.90.39      | OUTROS SERVIÇOS DE TERCEIROS - PESSOA JURÍDICA    | 0.01.00.110.001 | 210.000,00 |              |              |                        |
| 3.3.90.47      | OBRIGAÇÕES TRIBUTÁRIAS E CONTRIBUTIVAS            | 0.01.00.110.001 | 850.000,00 |              |              |                        |
| 3.3.90.92      | DESPESAS DE EXERCÍCIOS ANTERIORES                 | 0.01.00.110.001 | 20.000,00  |              |              |                        |
| 3.3.90.93      | INDENIZAÇÕES E RESTITUIÇÕES                       | 0.01.00.110.001 | 120.000,00 |              |              |                        |
| 3.3.91.00      | APLICAÇÕES DIRETAS- INTRA-ORÇAMENTÁRIAS           |                 |            | 10.000,00    |              |                        |
| 3.3.91.97      | APORTE PARA COBERTURA DO DÉFICIT ATUARIAL DO RPPS | 0.01.00.110.001 | 10.000,00  |              |              |                        |
| 4.0.00.00      | DESPESAS DE CAPITAL                               |                 |            |              |              | 670.000,00             |
| 4.4.00.00      | INVESTIMENTOS                                     |                 |            |              | 20.000,00    |                        |
| 4.4.90.00      | APLICAÇÕES DIRETAS                                |                 |            | 20.000,00    |              |                        |
| 4.4.90.52      | EQUIPAMENTOS E MATERIAL PERMANENTE                | 0.01.00.110.001 | 20.000,00  |              |              |                        |
| 4.6.00.00      | AMORTIZAÇÃO DA DÍVIDA                             |                 |            |              | 650.000,00   |                        |
| 4.6.90.00      | APLICAÇÕES DIRETAS                                |                 |            | 400.000,00   |              |                        |
| 4.6.90.71      | PRINCIPAL DA DÍVIDA CONTRATUAL RESGATADA          | 0.01.00.110.001 | 400.000,00 |              |              |                        |
| 4.6.91.00      | APLICAÇÕES DIRETAS- INTRA-ORÇAMENTÁRIAS           |                 |            | 250.000,00   |              |                        |
| 4.6.91.71      | PRINCIPAL DA DÍVIDA CONTRATUAL RESGATADA          | 0.01.00.110.001 | 250.000,00 |              |              |                        |
| <b>TOTAL</b>   |   |                 |            |              |              | <b>2.700.000,00</b>    |

**PREFEITURA MUNICIPAL DO BOM JARDIM**

Praça 19 de Julho, SN - CNPJ:10.293.074/0001-17

Orçamento Programa - Exercício de 2020

Anexo 02

Page 7

**NATUREZA DA DESPESA POR ORGÃO**

| PODER ORGÃO | 02 PODER EXECUTIVO<br>06 SECRETARIA DE EDUCAÇÃO      |                 |               |               |               |                     |
|-------------|--|-----------------|---------------|---------------|---------------|---------------------|
| Código      | Especificação  | F.R.-C.A.       | Elemento      | Modalidade    | Grupo         | Categoria Econômica |
| 3.0.00.00   | DESPESAS CORRENTES                                   |                 |               |               |               | 34.012.000,00       |
| 3.1.00.00   | PESSOAL E ENCARGOS SOCIAIS                           |                 |               |               | 21.476.000,00 |                     |
| 3.1.90.00   | APLICAÇÕES DIRETAS                                   |                 |               | 19.428.000,00 |               |                     |
| 3.1.90.04   | CONTRATAÇÃO POR TEMPO DETERMINADO                    | 0.01.00.210.001 | 240.000,00    |               |               |                     |
| 3.1.90.04   | CONTRATAÇÃO POR TEMPO DETERMINADO                    | 0.05.09.260.001 | 10.000,00     |               |               |                     |
| 3.1.90.04   | CONTRATAÇÃO POR TEMPO DETERMINADO                    | 0.05.09.260.002 | 1.810.000,00  |               |               |                     |
| 3.1.90.04   | CONTRATAÇÃO POR TEMPO DETERMINADO                    | 0.05.25.260.003 | 2.400.000,00  |               |               |                     |
| 3.1.90.11   | VENCIMENTOS E VANTAGENS FIXAS - PESSOAL CIVIL        | 0.01.00.210.001 | 450.000,00    |               |               |                     |
| 3.1.90.11   | VENCIMENTOS E VANTAGENS FIXAS - PESSOAL CIVIL        | 0.05.09.260.001 | 10.850.000,00 |               |               |                     |
| 3.1.90.11   | VENCIMENTOS E VANTAGENS FIXAS - PESSOAL CIVIL        | 0.05.09.260.002 | 1.810.000,00  |               |               |                     |
| 3.1.90.13   | OBRIGAÇÕES PATRONAIS                                 | 0.01.00.210.001 | 240.000,00    |               |               |                     |
| 3.1.90.13   | OBRIGAÇÕES PATRONAIS                                 | 0.05.09.260.001 | 504.000,00    |               |               |                     |
| 3.1.90.13   | OBRIGAÇÕES PATRONAIS                                 | 0.05.09.260.002 | 204.000,00    |               |               |                     |
| 3.1.90.94   | INDENIZAÇÕES E RESTITUIÇÕES TRABALHISTAS             | 0.01.00.210.001 | 60.000,00     |               |               |                     |
| 3.1.90.94   | INDENIZAÇÕES E RESTITUIÇÕES TRABALHISTAS             | 0.05.09.260.001 | 350.000,00    |               |               |                     |
| 3.1.90.94   | INDENIZAÇÕES E RESTITUIÇÕES TRABALHISTAS             | 0.05.09.260.002 | 500.000,00    |               |               |                     |
| 3.1.91.00   | APLICAÇÕES DIRETAS- INTRA-ORÇAMENTÁRIAS              |                 |               | 2.048.000,00  |               |                     |
| 3.1.91.13   | OBRIGAÇÕES PATRONAIS                                 | 0.01.00.210.001 | 79.000,00     |               |               |                     |
| 3.1.91.13   | OBRIGAÇÕES PATRONAIS                                 | 0.05.09.260.001 | 1.613.000,00  |               |               |                     |
| 3.1.91.13   | OBRIGAÇÕES PATRONAIS                                 | 0.05.09.260.002 | 356.000,00    |               |               |                     |
| 3.3.00.00   | OUTRAS DESPESAS CORRENTES                            |                 |               |               | 12.536.000,00 |                     |
| 3.3.50.00   | TRANSFERÊNCIAS A INSTITUIÇÕES PRIVADAS SEM FINS LUCF |                 |               | 30.000,00     |               |                     |
| 3.3.50.43   | SUBVENÇÕES SOCIAIS                                   | 0.01.00.210.001 | 30.000,00     |               |               |                     |
| 3.3.90.00   | APLICAÇÕES DIRETAS                                   |                 |               | 11.396.000,00 |               |                     |
| 3.3.90.14   | DIÁRIAS - CIVIL                                      | 0.01.00.210.001 | 35.000,00     |               |               |                     |
| 3.3.90.14   | DIÁRIAS - CIVIL                                      | 0.05.09.260.002 | 5.000,00      |               |               |                     |
| 3.3.90.18   | AUXILIO FINANCEIRO A ESTUDANTES                      | 0.01.00.210.001 | 20.000,00     |               |               |                     |
| 3.3.90.30   | MATERIAL DE CONSUMO                                  | 0.01.00.210.001 | 1.395.000,00  |               |               |                     |
| 3.3.90.30   | MATERIAL DE CONSUMO                                  | 0.05.02.200.001 | 250.000,00    |               |               |                     |
| 3.3.90.30   | MATERIAL DE CONSUMO                                  | 0.05.03.200.009 | 845.000,00    |               |               |                     |
| 3.3.90.30   | MATERIAL DE CONSUMO                                  | 0.05.04.200.003 | 80.000,00     |               |               |                     |
| 3.3.90.30   | MATERIAL DE CONSUMO                                  | 0.05.05.200.008 | 13.000,00     |               |               |                     |
| 3.3.90.30   | MATERIAL DE CONSUMO                                  | 0.05.08.200.007 | 10.000,00     |               |               |                     |
| 3.3.90.30   | MATERIAL DE CONSUMO                                  | 0.05.09.260.002 | 1.208.000,00  |               |               |                     |
| 3.3.90.31   | PREMIAÇÕES CULTURAIS, ARTÍSTICAS, CIENTÍFICAS, DESP  | 0.01.00.210.001 | 10.000,00     |               |               |                     |
| 3.3.90.32   | MATERIAL, BEM OU SERVIÇO PARA DISTRIBUIÇÃO GRATUIT   | 0.01.00.210.001 | 60.000,00     |               |               |                     |
| 3.3.90.33   | PASSAGENS E DESPESAS COM LOCOMOÇÃO                   | 0.01.00.210.001 | 30.000,00     |               |               |                     |
| 3.3.90.35   | SERVIÇOS DE CONSULTORIA                              | 0.01.00.210.001 | 50.000,00     |               |               |                     |
| 3.3.90.36   | OUTROS SERVIÇOS DE TERCEIROS - PESSOA FÍSICA         | 0.01.00.210.001 | 558.000,00    |               |               |                     |

**PREFEITURA MUNICIPAL DO BOM JARDIM**

Praça 19 de Julho, SN - CNPJ:10.293.074/0001-17

Orçamento Programa - Exercício de 2020

Anexo 02

Page 8

**NATUREZA DA DESPESA POR ORGÃO**

| PODER<br>ORGÃO | 02 PODER EXECUTIVO<br>06 SECRETARIA DE EDUCAÇÃO   |                 |              |              |              |                        |
|----------------|---|-----------------|--------------|--------------|--------------|------------------------|
| Código         | Especificação                                     | F.R.-C.A.       | Elemento     | Modalidade   | Grupo        | Categoria<br>Econômica |
| 3.3.90.36      | OUTROS SERVIÇOS DE TERCEIROS - PESSOA FÍSICA      | 0.05.02.200.001 | 20.000,00    |              |              |                        |
| 3.3.90.36      | OUTROS SERVIÇOS DE TERCEIROS - PESSOA FÍSICA      | 0.05.04.200.003 | 10.000,00    |              |              |                        |
| 3.3.90.36      | OUTROS SERVIÇOS DE TERCEIROS - PESSOA FÍSICA      | 0.05.05.200.008 | 1.000,00     |              |              |                        |
| 3.3.90.36      | OUTROS SERVIÇOS DE TERCEIROS - PESSOA FÍSICA      | 0.05.07.200.006 | 10.000,00    |              |              |                        |
| 3.3.90.36      | OUTROS SERVIÇOS DE TERCEIROS - PESSOA FÍSICA      | 0.05.08.200.007 | 10.000,00    |              |              |                        |
| 3.3.90.36      | OUTROS SERVIÇOS DE TERCEIROS - PESSOA FÍSICA      | 0.05.09.260.002 | 360.000,00   |              |              |                        |
| 3.3.90.39      | OUTROS SERVIÇOS DE TERCEIROS - PESSOA JURÍDICA    | 0.01.00.210.001 | 2.792.000,00 |              |              |                        |
| 3.3.90.39      | OUTROS SERVIÇOS DE TERCEIROS - PESSOA JURÍDICA    | 0.05.02.200.001 | 900.000,00   |              |              |                        |
| 3.3.90.39      | OUTROS SERVIÇOS DE TERCEIROS - PESSOA JURÍDICA    | 0.05.04.200.003 | 300.000,00   |              |              |                        |
| 3.3.90.39      | OUTROS SERVIÇOS DE TERCEIROS - PESSOA JURÍDICA    | 0.05.05.200.008 | 1.000,00     |              |              |                        |
| 3.3.90.39      | OUTROS SERVIÇOS DE TERCEIROS - PESSOA JURÍDICA    | 0.05.08.200.007 | 10.000,00    |              |              |                        |
| 3.3.90.39      | OUTROS SERVIÇOS DE TERCEIROS - PESSOA JURÍDICA    | 0.05.09.260.002 | 2.350.000,00 |              |              |                        |
| 3.3.90.47      | OBRIGAÇÕES TRIBUTÁRIAS E CONTRIBUTIVAS            | 0.01.00.210.001 | 8.000,00     |              |              |                        |
| 3.3.90.48      | OUTROS AUXÍLIOS FINANCEIROS A PESSOA FÍSICA       | 0.01.00.210.001 | 5.000,00     |              |              |                        |
| 3.3.90.93      | INDENIZAÇÕES E RESTITUIÇÕES                       | 0.05.08.200.007 | 50.000,00    |              |              |                        |
| 3.3.91.00      | APLICAÇÕES DIRETAS- INTRA-ORÇAMENTÁRIAS           |                 |              | 1.110.000,00 |              |                        |
| 3.3.91.97      | APORTE PARA COBERTURA DO DÉFICIT ATUARIAL DO RPPS | 0.01.00.210.001 | 300.000,00   |              |              |                        |
| 3.3.91.97      | APORTE PARA COBERTURA DO DÉFICIT ATUARIAL DO RPPS | 0.05.09.260.001 | 610.000,00   |              |              |                        |
| 3.3.91.97      | APORTE PARA COBERTURA DO DÉFICIT ATUARIAL DO RPPS | 0.05.09.260.002 | 200.000,00   |              |              |                        |
| 4.0.00.00      | DESPESAS DE CAPITAL                               |                 |              |              |              | 6.760.000,00           |
| 4.4.00.00      | INVESTIMENTOS                                     |                 |              |              | 6.760.000,00 |                        |
| 4.4.00.00      | APLICAÇÕES DIRETAS                                |                 |              | 6.760.000,00 |              |                        |
| 4.4.90.51      | OBRAS E INSTALAÇÕES                               | 0.01.00.210.001 | 440.000,00   |              |              |                        |
| 4.4.90.51      | OBRAS E INSTALAÇÕES                               | 0.05.02.200.001 | 80.000,00    |              |              |                        |
| 4.4.90.51      | OBRAS E INSTALAÇÕES                               | 0.05.08.200.007 | 4.010.000,00 |              |              |                        |
| 4.4.90.51      | OBRAS E INSTALAÇÕES                               | 0.05.09.260.002 | 1.410.000,00 |              |              |                        |
| 4.4.90.52      | EQUIPAMENTOS E MATERIAL PERMANENTE                | 0.01.00.210.001 | 210.000,00   |              |              |                        |
| 4.4.90.52      | EQUIPAMENTOS E MATERIAL PERMANENTE                | 0.05.02.200.001 | 50.000,00    |              |              |                        |
| 4.4.90.52      | EQUIPAMENTOS E MATERIAL PERMANENTE                | 0.05.04.200.003 | 50.000,00    |              |              |                        |
| 4.4.90.52      | EQUIPAMENTOS E MATERIAL PERMANENTE                | 0.05.08.200.007 | 10.000,00    |              |              |                        |
| 4.4.90.52      | EQUIPAMENTOS E MATERIAL PERMANENTE                | 0.05.09.260.002 | 500.000,00   |              |              |                        |
| <b>TOTAL</b>   |   |                 |              |              |              | <b>40.772.000,00</b>   |

**PREFEITURA MUNICIPAL DO BOM JARDIM**

Praça 19 de Julho, SN - CNPJ:10.293.074/0001-17

Orçamento Programa - Exercício de 2020

Anexo 02

Page 9

**NATUREZA DA DESPESA POR ORGÃO**

| PODER<br>ORGÃO | 02 PODER EXECUTIVO<br>07 SECRETARIA DE INFRA-ESTRUTURA |                 |              |               |               |                        |
|----------------|--|-----------------|--------------|---------------|---------------|------------------------|
| Código         | Especificação  | F.R.-C.A.       | Elemento     | Modalidade    | Grupo         | Categoria<br>Econômica |
| 3.0.00.00      | DESPESAS CORRENTES                                     |                 |              |               |               | 6.138.000,00           |
| 3.1.00.00      | PESSOAL E ENCARGOS SOCIAIS                             |                 |              |               | 2.855.000,00  |                        |
| 3.1.90.00      | APLICAÇÕES DIRETAS                                     |                 |              | 2.732.000,00  |               |                        |
| 3.1.90.04      | CONTRATAÇÃO POR TEMPO DETERMINADO                      | 0.01.00.110.001 | 1.405.000,00 |               |               |                        |
| 3.1.90.11      | VENCIMENTOS E VANTAGENS FIXAS - PESSOAL CIVIL          | 0.01.00.110.001 | 1.005.000,00 |               |               |                        |
| 3.1.90.13      | OBRIGAÇÕES PATRONAIS                                   | 0.01.00.110.001 | 282.000,00   |               |               |                        |
| 3.1.90.94      | INDENIZAÇÕES E RESTITUIÇÕES TRABALHISTAS               | 0.01.00.110.001 | 40.000,00    |               |               |                        |
| 3.1.91.00      | APLICAÇÕES DIRETAS- INTRA-ORÇAMENTÁRIAS                |                 |              | 123.000,00    |               |                        |
| 3.1.91.13      | OBRIGAÇÕES PATRONAIS                                   | 0.01.00.110.001 | 123.000,00   |               |               |                        |
| 3.3.00.00      | OUTRAS DESPESAS CORRENTES                              |                 |              |               | 3.283.000,00  |                        |
| 3.3.90.00      | APLICAÇÕES DIRETAS                                     |                 |              | 3.203.000,00  |               |                        |
| 3.3.90.14      | DIÁRIAS - CIVIL  | 0.01.00.110.001 | 10.000,00    |               |               |                        |
| 3.3.90.30      | MATERIAL DE CONSUMO                                    | 0.01.00.110.001 | 1.268.000,00 |               |               |                        |
| 3.3.90.30      | MATERIAL DE CONSUMO                                    | 0.05.01.100.001 | 50.000,00    |               |               |                        |
| 3.3.90.32      | MATERIAL, BEM OU SERVIÇO PARA DISTRIBUIÇÃO GRATUITA    | 0.01.00.110.001 | 10.000,00    |               |               |                        |
| 3.3.90.33      | PASSAGENS E DESPESAS COM LOCOMOÇÃO                     | 0.01.00.110.001 | 5.000,00     |               |               |                        |
| 3.3.90.34      | OUTRAS DESPESAS DE PESSOAL DECORRENTES DE CONTRATO     | 0.01.00.110.001 | 5.000,00     |               |               |                        |
| 3.3.90.36      | OUTROS SERVIÇOS DE TERCEIROS - PESSOA FÍSICA           | 0.01.00.110.001 | 368.000,00   |               |               |                        |
| 3.3.90.37      | LOCAÇÃO DE MÃO-DE-OBRA                                 | 0.01.00.110.001 | 5.000,00     |               |               |                        |
| 3.3.90.39      | OUTROS SERVIÇOS DE TERCEIROS - PESSOA JURÍDICA         | 0.01.00.110.001 | 1.362.000,00 |               |               |                        |
| 3.3.90.39      | OUTROS SERVIÇOS DE TERCEIROS - PESSOA JURÍDICA         | 0.05.01.100.001 | 120.000,00   |               |               |                        |
| 3.3.91.00      | APLICAÇÕES DIRETAS- INTRA-ORÇAMENTÁRIAS                |                 |              | 80.000,00     |               |                        |
| 3.3.91.97      | APORTE PARA COBERTURA DO DÉFICIT ATUARIAL DO RPPS      | 0.01.00.110.001 | 80.000,00    |               |               |                        |
| 4.0.00.00      | DESPESAS DE CAPITAL                                    |                 |              |               |               | 11.715.000,00          |
| 4.4.00.00      | INVESTIMENTOS  |                 |              |               | 11.715.000,00 |                        |
| 4.4.90.00      | APLICAÇÕES DIRETAS                                     |                 |              | 11.715.000,00 |               |                        |
| 4.4.90.51      | OBRAS E INSTALAÇÕES                                    | 0.01.00.110.001 | 2.905.000,00 |               |               |                        |
| 4.4.90.51      | OBRAS E INSTALAÇÕES                                    | 0.02.01.100.001 | 50.000,00    |               |               |                        |
| 4.4.90.51      | OBRAS E INSTALAÇÕES                                    | 0.05.01.100.001 | 4.040.000,00 |               |               |                        |
| 4.4.90.51      | OBRAS E INSTALAÇÕES                                    | 0.07.46.110.021 | 3.400.000,00 |               |               |                        |
| 4.4.90.52      | EQUIPAMENTOS E MATERIAL PERMANENTE                     | 0.01.00.110.001 | 270.000,00   |               |               |                        |
| 4.4.90.52      | EQUIPAMENTOS E MATERIAL PERMANENTE                     | 0.05.01.100.001 | 1.000.000,00 |               |               |                        |
| 4.4.90.61      | AQUISIÇÃO DE IMÓVEIS                                   | 0.01.00.110.001 | 50.000,00    |               |               |                        |
| <b>TOTAL</b>   |  |                 |              |               |               | <b>17.853.000,00</b>   |

**PREFEITURA MUNICIPAL DO BOM JARDIM**

Praça 19 de Julho, SN - CNPJ:10.293.074/0001-17

Orçamento Programa - Exercício de 2020

Anexo 02

Page 10

**NATUREZA DA DESPESA POR ORGÃO**

| PODER<br>ORGÃO | 02 PODER EXECUTIVO<br>08 SECRETARIA DE ARTICULAÇÃO RURAL |                 |            |            |            |                        |
|----------------|--|-----------------|------------|------------|------------|------------------------|
| Código         | Especificação  | F.R.-C.A.       | Elemento   | Modalidade | Grupo      | Categoria<br>Econômica |
| 3.0.00.00      | DESPESAS CORRENTES                                       |                 |            |            |            | 1.435.000,00           |
| 3.1.00.00      | PESSOAL E ENCARGOS SOCIAIS                               |                 |            |            | 840.000,00 |                        |
| 3.1.90.00      | APLICAÇÕES DIRETAS                                       |                 |            | 790.000,00 |            |                        |
| 3.1.90.04      | CONTRATAÇÃO POR TEMPO DETERMINADO                        | 0.01.00.110.001 | 350.000,00 |            |            |                        |
| 3.1.90.11      | VENCIMENTOS E VANTAGENS FIXAS - PESSOAL CIVIL            | 0.01.00.110.001 | 360.000,00 |            |            |                        |
| 3.1.90.13      | OBRIGAÇÕES PATRONAIS                                     | 0.01.00.110.001 | 70.000,00  |            |            |                        |
| 3.1.90.94      | INDENIZAÇÕES E RESTITUIÇÕES TRABALHISTAS                 | 0.01.00.110.001 | 10.000,00  |            |            |                        |
| 3.1.91.00      | APLICAÇÕES DIRETAS- INTRA-ORÇAMENTÁRIAS                  |                 |            | 50.000,00  |            |                        |
| 3.1.91.13      | OBRIGAÇÕES PATRONAIS                                     | 0.01.00.110.001 | 50.000,00  |            |            |                        |
| 3.3.00.00      | OUTRAS DESPESAS CORRENTES                                |                 |            |            | 595.000,00 |                        |
| 3.3.90.00      | APLICAÇÕES DIRETAS                                       |                 |            | 560.000,00 |            |                        |
| 3.3.90.14      | DIÁRIAS - CIVIL  | 0.01.00.110.001 | 4.000,00   |            |            |                        |
| 3.3.90.30      | MATERIAL DE CONSUMO                                      | 0.01.00.110.001 | 235.000,00 |            |            |                        |
| 3.3.90.32      | MATERIAL, BEM OU SERVIÇO PARA DISTRIBUIÇÃO GRATUIT.      | 0.01.00.110.001 | 20.000,00  |            |            |                        |
| 3.3.90.33      | PASSAGENS E DESPESAS COM LOCOMOÇÃO                       | 0.01.00.110.001 | 5.000,00   |            |            |                        |
| 3.3.90.36      | OUTROS SERVIÇOS DE TERCEIROS - PESSOA FÍSICA             | 0.01.00.110.001 | 125.000,00 |            |            |                        |
| 3.3.90.39      | OUTROS SERVIÇOS DE TERCEIROS - PESSOA JURÍDICA           | 0.01.00.110.001 | 166.000,00 |            |            |                        |
| 3.3.90.48      | OUTROS AUXÍLIOS FINANCEIROS A PESSOA FÍSICA              | 0.01.00.110.001 | 5.000,00   |            |            |                        |
| 3.3.91.00      | APLICAÇÕES DIRETAS- INTRA-ORÇAMENTÁRIAS                  |                 |            | 35.000,00  |            |                        |
| 3.3.91.97      | APORTE PARA COBERTURA DO DÉFICIT ATUARIAL DO RPPS        | 0.01.00.110.001 | 35.000,00  |            |            |                        |
| 4.0.00.00      | DESPESAS DE CAPITAL                                      |                 |            |            |            | 935.000,00             |
| 4.4.00.00      | INVESTIMENTOS  |                 |            |            | 935.000,00 |                        |
| 4.4.90.00      | APLICAÇÕES DIRETAS                                       |                 |            | 935.000,00 |            |                        |
| 4.4.90.51      | OBRAS E INSTALAÇÕES                                      | 0.01.00.110.001 | 65.000,00  |            |            |                        |
| 4.4.90.51      | OBRAS E INSTALAÇÕES                                      | 0.05.01.100.001 | 10.000,00  |            |            |                        |
| 4.4.90.52      | EQUIPAMENTOS E MATERIAL PERMANENTE                       | 0.01.00.110.001 | 160.000,00 |            |            |                        |
| 4.4.90.52      | EQUIPAMENTOS E MATERIAL PERMANENTE                       | 0.05.01.100.001 | 700.000,00 |            |            |                        |
| <b>TOTAL</b>   |  |                 |            |            |            | <b>2.370.000,00</b>    |

**PREFEITURA MUNICIPAL DO BOM JARDIM**

Praça 19 de Julho, SN - CNPJ:10.293.074/0001-17

Orçamento Programa - Exercício de 2020

Anexo 02

Page 11

**NATUREZA DA DESPESA POR ORGÃO**

| PODER ORGÃO  | 02 PODER EXECUTIVO<br>09 SECRETARIA DE TURISMO, CULTURA E ESPORTES |                 |              |              |              |                     |
|--------------|--|-----------------|--------------|--------------|--------------|---------------------|
| Código       | Especificação  | F.R.-C.A.       | Elemento     | Modalidade   | Grupo        | Categoria Econômica |
| 3.0.00.00    | DESPESAS CORRENTES   |                 |              |              |              | 2.962.000,00        |
| 3.1.00.00    | PESSOAL E ENCARGOS SOCIAIS   |                 |              |              | 80.000,00    |                     |
| 3.1.90.00    | APLICAÇÕES DIRETAS   |                 |              | 73.000,00    |              |                     |
| 3.1.90.04    | CONTRATAÇÃO POR TEMPO DETERMINADO                                  | 0.01.00.110.001 | 5.000,00     |              |              |                     |
| 3.1.90.11    | VENCIMENTOS E VANTAGENS FIXAS - PESSOAL CIVIL                      | 0.01.00.110.001 | 60.000,00    |              |              |                     |
| 3.1.90.13    | OBRIGAÇÕES PATRONAIS   | 0.01.00.110.001 | 5.000,00     |              |              |                     |
| 3.1.90.94    | INDENIZAÇÕES E RESTITUIÇÕES TRABALHISTAS                           | 0.01.00.110.001 | 3.000,00     |              |              |                     |
| 3.1.91.00    | APLICAÇÕES DIRETAS- INTRA-ORÇAMENTÁRIAS                            |                 |              | 7.000,00     |              |                     |
| 3.1.91.13    | OBRIGAÇÕES PATRONAIS   | 0.01.00.110.001 | 7.000,00     |              |              |                     |
| 3.3.00.00    | OUTRAS DESPESAS CORRENTES  |                 |              |              | 2.882.000,00 |                     |
| 3.3.50.00    | TRANSFERÊNCIAS A INSTITUIÇÕES PRIVADAS SEM FINS LUCRO              |                 |              | 15.000,00    |              |                     |
| 3.3.50.43    | SUBVENÇÕES SOCIAIS   | 0.01.00.110.001 | 15.000,00    |              |              |                     |
| 3.3.90.00    | APLICAÇÕES DIRETAS   |                 |              | 2.862.000,00 |              |                     |
| 3.3.90.14    | DIÁRIAS - CIVIL  | 0.01.00.110.001 | 5.000,00     |              |              |                     |
| 3.3.90.30    | MATERIAL DE CONSUMO  | 0.01.00.110.001 | 290.000,00   |              |              |                     |
| 3.3.90.31    | PREMIAÇÕES CULTURAIS, ARTÍSTICAS, CIENTÍFICAS, DESPESAS            | 0.01.00.110.001 | 7.000,00     |              |              |                     |
| 3.3.90.32    | MATERIAL, BEM OU SERVIÇO PARA DISTRIBUIÇÃO GRATUITA                | 0.01.00.110.001 | 5.000,00     |              |              |                     |
| 3.3.90.36    | OUTROS SERVIÇOS DE TERCEIROS - PESSOA FÍSICA                       | 0.01.00.110.001 | 190.000,00   |              |              |                     |
| 3.3.90.36    | OUTROS SERVIÇOS DE TERCEIROS - PESSOA FÍSICA                       | 0.05.01.100.001 | 10.000,00    |              |              |                     |
| 3.3.90.39    | OUTROS SERVIÇOS DE TERCEIROS - PESSOA JURÍDICA                     | 0.01.00.110.001 | 2.235.000,00 |              |              |                     |
| 3.3.90.39    | OUTROS SERVIÇOS DE TERCEIROS - PESSOA JURÍDICA                     | 0.05.01.100.001 | 60.000,00    |              |              |                     |
| 3.3.90.48    | OUTROS AUXÍLIOS FINANCEIROS A PESSOA FÍSICA                        | 0.01.00.110.001 | 50.000,00    |              |              |                     |
| 3.3.90.48    | OUTROS AUXÍLIOS FINANCEIROS A PESSOA FÍSICA                        | 0.05.01.100.001 | 10.000,00    |              |              |                     |
| 3.3.91.00    | APLICAÇÕES DIRETAS- INTRA-ORÇAMENTÁRIAS                            |                 |              | 5.000,00     |              |                     |
| 3.3.91.97    | APORTE PARA COBERTURA DO DÉFICIT ATUARIAL DO RPPS                  | 0.01.00.110.001 | 5.000,00     |              |              |                     |
| 4.0.00.00    | DESPESAS DE CAPITAL  |                 |              |              |              | 15.000,00           |
| 4.4.00.00    | INVESTIMENTOS  |                 |              |              | 15.000,00    |                     |
| 4.4.90.00    | APLICAÇÕES DIRETAS   |                 |              | 15.000,00    |              |                     |
| 4.4.90.52    | EQUIPAMENTOS E MATERIAL PERMANENTE                                 | 0.01.00.110.001 | 15.000,00    |              |              |                     |
| <b>TOTAL</b> |  |                 |              |              |              | <b>2.977.000,00</b> |

**PREFEITURA MUNICIPAL DO BOM JARDIM**

Praça 19 de Julho, SN - CNPJ:10.293.074/0001-17

Orçamento Programa - Exercício de 2020

Anexo 02

Page 12

**NATUREZA DA DESPESA POR ORGÃO**

| PODER<br>ORGÃO | 02 PODER EXECUTIVO<br>10 SECRETARIA DE ARTICULAÇÃO E DESENVOLVIMENTO INSTITUCIONAL |                 |            |            |            |                        |
|----------------|--|-----------------|------------|------------|------------|------------------------|
| Código         | Especificação  | F.R.-C.A.       | Elemento   | Modalidade | Grupo      | Categoria<br>Econômica |
| 3.0.00.00      | DESPESAS CORRENTES   |                 |            |            |            | 172.000,00             |
| 3.1.00.00      | PESSOAL E ENCARGOS SOCIAIS   |                 |            |            | 122.000,00 |                        |
| 3.1.90.00      | APLICAÇÕES DIRETAS   |                 |            | 122.000,00 |            |                        |
| 3.1.90.11      | VENCIMENTOS E VANTAGENS FIXAS - PESSOAL CIVIL                                      | 0.01.00.110.001 | 100.000,00 |            |            |                        |
| 3.1.90.13      | OBRIGAÇÕES PATRONAIS   | 0.01.00.110.001 | 20.000,00  |            |            |                        |
| 3.1.90.94      | INDENIZAÇÕES E RESTITUIÇÕES TRABALHISTAS   | 0.01.00.110.001 | 2.000,00   |            |            |                        |
| 3.3.00.00      | OUTRAS DESPESAS CORRENTES  |                 |            |            | 50.000,00  |                        |
| 3.3.90.00      | APLICAÇÕES DIRETAS   |                 |            | 50.000,00  |            |                        |
| 3.3.90.14      | DIÁRIAS - CIVIL  | 0.01.00.110.001 | 8.000,00   |            |            |                        |
| 3.3.90.30      | MATERIAL DE CONSUMO  | 0.01.00.110.001 | 11.000,00  |            |            |                        |
| 3.3.90.36      | OUTROS SERVIÇOS DE TERCEIROS - PESSOA FÍSICA                                       | 0.01.00.110.001 | 11.000,00  |            |            |                        |
| 3.3.90.39      | OUTROS SERVIÇOS DE TERCEIROS - PESSOA JURÍDICA                                     | 0.01.00.110.001 | 20.000,00  |            |            |                        |
| 4.0.00.00      | DESPESAS DE CAPITAL  |                 |            |            |            | 10.000,00              |
| 4.4.00.00      | INVESTIMENTOS  |                 |            |            | 10.000,00  |                        |
| 4.4.90.00      | APLICAÇÕES DIRETAS   |                 |            | 10.000,00  |            |                        |
| 4.4.90.52      | EQUIPAMENTOS E MATERIAL PERMANENTE   | 0.01.00.110.001 | 10.000,00  |            |            |                        |
| <b>TOTAL</b>   |  |                 |            |            |            | <b>182.000,00</b>      |

**PREFEITURA MUNICIPAL DO BOM JARDIM**

Praça 19 de Julho, SN - CNPJ:10.293.074/0001-17

Orçamento Programa - Exercício de 2020

Anexo 02

Page 13

**NATUREZA DA DESPESA POR ORGÃO**

| PODER<br>ORGÃO | 90 ENTIDADES SUPERVISIONADAS<br>01 FUNDO MUNICIPAL DE SAÚDE |                 |              |               |               |                        |
|----------------|---|-----------------|--------------|---------------|---------------|------------------------|
| Código         | Especificação   | F.R.-C.A.       | Elemento     | Modalidade    | Grupo         | Categoria<br>Econômica |
| 3.0.00.00      | DESPESAS CORRENTES  |                 |              |               |               | 20.152.000,00          |
| 3.1.00.00      | PESSOAL E ENCARGOS SOCIAIS                                  |                 |              |               | 11.598.000,00 |                        |
| 3.1.90.00      | APLICAÇÕES DIRETAS  |                 |              | 10.970.000,00 |               |                        |
| 3.1.90.04      | CONTRATAÇÃO POR TEMPO DETERMINADO                           | 0.01.00.310.001 | 2.773.000,00 |               |               |                        |
| 3.1.90.04      | CONTRATAÇÃO POR TEMPO DETERMINADO                           | 0.05.10.300.001 | 2.790.000,00 |               |               |                        |
| 3.1.90.11      | VENCIMENTOS E VANTAGENS FIXAS - PESSOAL CIVIL               | 0.01.00.310.001 | 1.438.000,00 |               |               |                        |
| 3.1.90.11      | VENCIMENTOS E VANTAGENS FIXAS - PESSOAL CIVIL               | 0.05.10.300.001 | 2.770.000,00 |               |               |                        |
| 3.1.90.13      | OBRIGAÇÕES PATRONAIS  | 0.01.00.310.001 | 963.000,00   |               |               |                        |
| 3.1.90.13      | OBRIGAÇÕES PATRONAIS  | 0.05.10.300.001 | 2.000,00     |               |               |                        |
| 3.1.90.91      | SENTENÇAS JUDICIAIS   | 0.01.00.310.001 | 5.000,00     |               |               |                        |
| 3.1.90.92      | DESPESAS DE EXERCÍCIOS ANTERIORES                           | 0.01.00.310.001 | 2.000,00     |               |               |                        |
| 3.1.90.94      | INDENIZAÇÕES E RESTITUIÇÕES TRABALHISTAS                    | 0.01.00.310.001 | 75.000,00    |               |               |                        |
| 3.1.90.94      | INDENIZAÇÕES E RESTITUIÇÕES TRABALHISTAS                    | 0.05.10.300.001 | 152.000,00   |               |               |                        |
| 3.1.91.00      | APLICAÇÕES DIRETAS- INTRA-ORÇAMENTÁRIAS                     |                 |              | 628.000,00    |               |                        |
| 3.1.91.13      | OBRIGAÇÕES PATRONAIS  | 0.01.00.310.001 | 622.000,00   |               |               |                        |
| 3.1.91.13      | OBRIGAÇÕES PATRONAIS  | 0.05.10.300.001 | 6.000,00     |               |               |                        |
| 3.3.00.00      | OUTRAS DESPESAS CORRENTES                                   |                 |              |               | 8.554.000,00  |                        |
| 3.3.90.00      | APLICAÇÕES DIRETAS  |                 |              | 8.149.000,00  |               |                        |
| 3.3.90.14      | DIÁRIAS - CIVIL   | 0.01.00.310.001 | 85.000,00    |               |               |                        |
| 3.3.90.14      | DIÁRIAS - CIVIL   | 0.05.10.300.001 | 60.000,00    |               |               |                        |
| 3.3.90.30      | MATERIAL DE CONSUMO   | 0.01.00.310.001 | 1.831.000,00 |               |               |                        |
| 3.3.90.30      | MATERIAL DE CONSUMO   | 0.05.10.300.001 | 1.430.000,00 |               |               |                        |
| 3.3.90.32      | MATERIAL, BEM OU SERVIÇO PARA DISTRIBUIÇÃO GRATUITA         | 0.01.00.310.001 | 310.000,00   |               |               |                        |
| 3.3.90.32      | MATERIAL, BEM OU SERVIÇO PARA DISTRIBUIÇÃO GRATUITA         | 0.05.10.300.001 | 460.000,00   |               |               |                        |
| 3.3.90.33      | PASSAGENS E DESPESAS COM LOCOMOÇÃO                          | 0.01.00.310.001 | 5.000,00     |               |               |                        |
| 3.3.90.35      | SERVIÇOS DE CONSULTORIA                                     | 0.01.00.310.001 | 240.000,00   |               |               |                        |
| 3.3.90.36      | OUTROS SERVIÇOS DE TERCEIROS - PESSOA FÍSICA                | 0.01.00.310.001 | 378.000,00   |               |               |                        |
| 3.3.90.36      | OUTROS SERVIÇOS DE TERCEIROS - PESSOA FÍSICA                | 0.05.10.300.001 | 245.000,00   |               |               |                        |
| 3.3.90.39      | OUTROS SERVIÇOS DE TERCEIROS - PESSOA JURÍDICA              | 0.01.00.310.001 | 2.330.000,00 |               |               |                        |
| 3.3.90.39      | OUTROS SERVIÇOS DE TERCEIROS - PESSOA JURÍDICA              | 0.05.10.300.001 | 565.000,00   |               |               |                        |
| 3.3.90.47      | OBRIGAÇÕES TRIBUTÁRIAS E CONTRIBUTIVAS                      | 0.01.00.310.001 | 5.000,00     |               |               |                        |
| 3.3.90.48      | OUTROS AUXÍLIOS FINANCEIROS A PESSOA FÍSICA                 | 0.01.00.310.001 | 60.000,00    |               |               |                        |
| 3.3.90.48      | OUTROS AUXÍLIOS FINANCEIROS A PESSOA FÍSICA                 | 0.05.10.300.001 | 85.000,00    |               |               |                        |
| 3.3.90.92      | DESPESAS DE EXERCÍCIOS ANTERIORES                           | 0.01.00.310.001 | 10.000,00    |               |               |                        |
| 3.3.90.93      | INDENIZAÇÕES E RESTITUIÇÕES                                 | 0.01.00.310.001 | 50.000,00    |               |               |                        |
| 3.3.91.00      | APLICAÇÕES DIRETAS- INTRA-ORÇAMENTÁRIAS                     |                 |              | 405.000,00    |               |                        |
| 3.3.91.97      | APORTE PARA COBERTURA DO DÉFICIT ATUARIAL DO RPPS           | 0.01.00.310.001 | 405.000,00   |               |               |                        |
| 4.0.00.00      | DESPESAS DE CAPITAL   |                 |              |               |               | 1.225.000,00           |
| 4.4.00.00      | INVESTIMENTOS   |                 |              |               | 1.225.000,00  |                        |



**PREFEITURA MUNICIPAL DO BOM JARDIM**

Praça 19 de Julho, SN - CNPJ:10.293.074/0001-17

Orçamento Programa - Exercício de 2020

Anexo 02

Page 14

**NATUREZA DA DESPESA POR ORGÃO**

| PODER<br>ORGÃO | 90 ENTIDADES SUPERVISIONADAS<br>01 FUNDO MUNICIPAL DE SAÚDE |                 |            |              |       |                        |
|----------------|---|-----------------|------------|--------------|-------|------------------------|
| Código         | Especificação   | F.R.-C.A.       | Elemento   | Modalidade   | Grupo | Categoria<br>Econômica |
| 4.4.90.00      | APLICAÇÕES DIRETAS  |                 |            | 1.225.000,00 |       |                        |
| 4.4.90.51      | OBRAS E INSTALAÇÕES   | 0.01.00.310.001 | 210.000,00 |              |       |                        |
| 4.4.90.51      | OBRAS E INSTALAÇÕES   | 0.02.10.300.001 | 100.000,00 |              |       |                        |
| 4.4.90.51      | OBRAS E INSTALAÇÕES   | 0.05.10.300.001 | 300.000,00 |              |       |                        |
| 4.4.90.52      | EQUIPAMENTOS E MATERIAL PERMANENTE                          | 0.01.00.310.001 | 410.000,00 |              |       |                        |
| 4.4.90.52      | EQUIPAMENTOS E MATERIAL PERMANENTE                          | 0.05.10.300.001 | 205.000,00 |              |       |                        |
| <b>TOTAL</b>   |   |                 |            |              |       | <b>21.377.000,00</b>   |

**PREFEITURA MUNICIPAL DO BOM JARDIM**

Praça 19 de Julho, SN - CNPJ:10.293.074/0001-17

Orçamento Programa - Exercício de 2020

Anexo 02

Page 15

**NATUREZA DA DESPESA POR ORGÃO**

| PODER ORGÃO | 90 ENTIDADES SUPERVISIONADAS<br>02 FUNDO MUNICIPAL DE ASSISTÊNCIA SOCIAL |                 |            |              |              |                     |
|-------------|--|-----------------|------------|--------------|--------------|---------------------|
| Código      | Especificação  | F.R.-C.A.       | Elemento   | Modalidade   | Grupo        | Categoria Econômica |
| 3.0.00.00   | DESPESAS CORRENTES   |                 |            |              |              | 4.520.000,00        |
| 3.1.00.00   | PESSOAL E ENCARGOS SOCIAIS   |                 |            |              | 1.966.000,00 |                     |
| 3.1.90.00   | APLICAÇÕES DIRETAS   |                 |            | 1.909.000,00 |              |                     |
| 3.1.90.04   | CONTRATAÇÃO POR TEMPO DETERMINADO  | 0.01.00.510.001 | 315.000,00 |              |              |                     |
| 3.1.90.04   | CONTRATAÇÃO POR TEMPO DETERMINADO  | 0.05.12.500.001 | 565.000,00 |              |              |                     |
| 3.1.90.11   | VENCIMENTOS E VANTAGENS FIXAS - PESSOAL CIVIL                            | 0.01.00.510.001 | 690.000,00 |              |              |                     |
| 3.1.90.11   | VENCIMENTOS E VANTAGENS FIXAS - PESSOAL CIVIL                            | 0.05.12.500.001 | 50.000,00  |              |              |                     |
| 3.1.90.13   | OBRIGAÇÕES PATRONAIS   | 0.01.00.510.001 | 214.000,00 |              |              |                     |
| 3.1.90.13   | OBRIGAÇÕES PATRONAIS   | 0.05.12.500.001 | 38.000,00  |              |              |                     |
| 3.1.90.92   | DESPESAS DE EXERCÍCIOS ANTERIORES  | 0.01.00.510.001 | 5.000,00   |              |              |                     |
| 3.1.90.94   | INDENIZAÇÕES E RESTITUIÇÕES TRABALHISTAS                                 | 0.01.00.510.001 | 27.000,00  |              |              |                     |
| 3.1.90.94   | INDENIZAÇÕES E RESTITUIÇÕES TRABALHISTAS                                 | 0.05.12.500.001 | 5.000,00   |              |              |                     |
| 3.1.91.00   | APLICAÇÕES DIRETAS- INTRA-ORÇAMENTÁRIAS                                  |                 |            | 57.000,00    |              |                     |
| 3.1.91.13   | OBRIGAÇÕES PATRONAIS   | 0.01.00.510.001 | 47.000,00  |              |              |                     |
| 3.1.91.13   | OBRIGAÇÕES PATRONAIS   | 0.05.12.500.001 | 10.000,00  |              |              |                     |
| 3.3.00.00   | OUTRAS DESPESAS CORRENTES  |                 |            |              | 2.554.000,00 |                     |
| 3.3.50.00   | TRANSFERÊNCIAS A INSTITUIÇÕES PRIVADAS SEM FINS LUCRO                    |                 |            | 5.000,00     |              |                     |
| 3.3.50.43   | SUBVENÇÕES SOCIAIS   | 0.01.00.510.001 | 5.000,00   |              |              |                     |
| 3.3.90.00   | APLICAÇÕES DIRETAS   |                 |            | 2.517.000,00 |              |                     |
| 3.3.90.14   | DIÁRIAS - CIVIL  | 0.01.00.510.001 | 60.000,00  |              |              |                     |
| 3.3.90.14   | DIÁRIAS - CIVIL  | 0.05.12.500.001 | 10.000,00  |              |              |                     |
| 3.3.90.18   | AUXÍLIO FINANCEIRO A ESTUDANTES  | 0.01.00.510.001 | 5.000,00   |              |              |                     |
| 3.3.90.30   | MATERIAL DE CONSUMO  | 0.01.00.510.001 | 425.000,00 |              |              |                     |
| 3.3.90.30   | MATERIAL DE CONSUMO  | 0.05.12.500.001 | 435.000,00 |              |              |                     |
| 3.3.90.32   | MATERIAL, BEM OU SERVIÇO PARA DISTRIBUIÇÃO GRATUITA                      | 0.01.00.510.001 | 469.000,00 |              |              |                     |
| 3.3.90.33   | PASSAGENS E DESPESAS COM LOCOMOÇÃO                                       | 0.01.00.510.001 | 15.000,00  |              |              |                     |
| 3.3.90.35   | SERVIÇOS DE CONSULTORIA  | 0.01.00.510.001 | 60.000,00  |              |              |                     |
| 3.3.90.36   | OUTROS SERVIÇOS DE TERCEIROS - PESSOA FÍSICA                             | 0.01.00.510.001 | 264.000,00 |              |              |                     |
| 3.3.90.36   | OUTROS SERVIÇOS DE TERCEIROS - PESSOA FÍSICA                             | 0.05.12.500.001 | 95.000,00  |              |              |                     |
| 3.3.90.39   | OUTROS SERVIÇOS DE TERCEIROS - PESSOA JURÍDICA                           | 0.01.00.510.001 | 520.000,00 |              |              |                     |
| 3.3.90.39   | OUTROS SERVIÇOS DE TERCEIROS - PESSOA JURÍDICA                           | 0.05.12.500.001 | 95.000,00  |              |              |                     |
| 3.3.90.47   | OBRIGAÇÕES TRIBUTÁRIAS E CONTRIBUTIVAS                                   | 0.01.00.510.001 | 3.000,00   |              |              |                     |
| 3.3.90.48   | OUTROS AUXÍLIOS FINANCEIROS A PESSOA FÍSICA                              | 0.01.00.510.001 | 56.000,00  |              |              |                     |
| 3.3.90.92   | DESPESAS DE EXERCÍCIOS ANTERIORES  | 0.01.00.510.001 | 5.000,00   |              |              |                     |
| 3.3.91.00   | APLICAÇÕES DIRETAS- INTRA-ORÇAMENTÁRIAS                                  |                 |            | 32.000,00    |              |                     |
| 3.3.91.97   | APORTE PARA COBERTURA DO DÉFICIT ATUARIAL DO RPPS                        | 0.01.00.510.001 | 30.000,00  |              |              |                     |
| 3.3.91.97   | APORTE PARA COBERTURA DO DÉFICIT ATUARIAL DO RPPS                        | 0.05.12.500.001 | 2.000,00   |              |              |                     |
| 4.0.00.00   | DESPESAS DE CAPITAL  |                 |            |              |              | 265.000,00          |
| 4.4.00.00   | INVESTIMENTOS  |                 |            |              | 265.000,00   |                     |

**PREFEITURA MUNICIPAL DO BOM JARDIM**

Praça 19 de Julho, SN - CNPJ:10.293.074/0001-17

Orçamento Programa - Exercício de 2020

Anexo 02

Page 16

**NATUREZA DA DESPESA POR ORGÃO**

| PODER<br>ORGÃO | 90 ENTIDADES SUPERVISIONADAS<br>02 FUNDO MUNICIPAL DE ASSISTÊNCIA SOCIAL |                 |           |            |       |                        |
|----------------|--|-----------------|-----------|------------|-------|------------------------|
| Código         | Especificação  | F.R.-C.A.       | Elemento  | Modalidade | Grupo | Categoria<br>Econômica |
| 4.4.90.00      | APLICAÇÕES DIRETAS   |                 |           | 265.000,00 |       |                        |
| 4.4.90.51      | OBRAS E INSTALAÇÕES  | 0.01.00.510.001 | 50.000,00 |            |       |                        |
| 4.4.90.51      | OBRAS E INSTALAÇÕES  | 0.05.12.500.001 | 40.000,00 |            |       |                        |
| 4.4.90.52      | EQUIPAMENTOS E MATERIAL PERMANENTE                                       | 0.01.00.510.001 | 85.000,00 |            |       |                        |
| 4.4.90.52      | EQUIPAMENTOS E MATERIAL PERMANENTE                                       | 0.05.12.500.001 | 90.000,00 |            |       |                        |
| 7              | TOTAL  |                 |           |            |       | 4.785.000,00           |

**PREFEITURA MUNICIPAL DO BOM JARDIM**

Praça 19 de Julho, SN - CNPJ:10.293.074/0001-17

Orçamento Programa - Exercício de 2020

Anexo 02

Page 17

**NATUREZA DA DESPESA POR ORGÃO**

| PODER ORGÃO  |   | 90 ENTIDADES SUPERVISIONADAS<br>03 FUNDO MUNICIPAL DE DEFESA DA CRIANÇA E ADOLESCENTE |          |            |           |                     |
|--------------|---|---|----------|------------|-----------|---------------------|
| Código       | Especificação                                       | F.R.-C.A.   | Elemento | Modalidade | Grupo     | Categoria Econômica |
| 3.0.00.00    | DESPESAS CORRENTES                                  |   |          |            |           | 43.000,00           |
| 3.1.00.00    | PESSOAL E ENCARGOS SOCIAIS                          |   |          |            | 10.000,00 |                     |
| 3.1.90.00    | APLICAÇÕES DIRETAS                                  |   |          | 5.000,00   |           |                     |
| 3.1.90.11    | VENCIMENTOS E VANTAGENS FIXAS - PESSOAL CIVIL       | 0.01.00.510.001   | 5.000,00 |            |           |                     |
| 3.1.91.00    | APLICAÇÕES DIRETAS- INTRA-ORÇAMENTÁRIAS             |   |          | 5.000,00   |           |                     |
| 3.1.91.13    | OBRIGAÇÕES PATRONAIS                                | 0.01.00.510.001   | 5.000,00 |            |           |                     |
| 3.3.00.00    | OUTRAS DESPESAS CORRENTES                           |   |          |            | 33.000,00 |                     |
| 3.3.90.00    | APLICAÇÕES DIRETAS                                  |   |          | 33.000,00  |           |                     |
| 3.3.90.30    | MATERIAL DE CONSUMO                                 | 0.01.00.510.001   | 7.000,00 |            |           |                     |
| 3.3.90.32    | MATERIAL, BEM OU SERVIÇO PARA DISTRIBUIÇÃO GRATUITA | 0.01.00.510.001   | 7.000,00 |            |           |                     |
| 3.3.90.36    | OUTROS SERVIÇOS DE TERCEIROS - PESSOA FÍSICA        | 0.01.00.510.001   | 8.000,00 |            |           |                     |
| 3.3.90.39    | OUTROS SERVIÇOS DE TERCEIROS - PESSOA JURÍDICA      | 0.01.00.510.001   | 8.000,00 |            |           |                     |
| 3.3.90.47    | OBRIGAÇÕES TRIBUTÁRIAS E CONTRIBUTIVAS              | 0.01.00.510.001   | 1.000,00 |            |           |                     |
| 3.3.90.48    | OUTROS AUXÍLIOS FINANCEIROS A PESSOA FÍSICA         | 0.01.00.510.001   | 1.000,00 |            |           |                     |
| 3.3.90.92    | DESPESAS DE EXERCÍCIOS ANTERIORES                   | 0.01.00.510.001   | 1.000,00 |            |           |                     |
| 4.0.00.00    | DESPESAS DE CAPITAL                                 |   |          |            |           | 5.000,00            |
| 4.4.00.00    | INVESTIMENTOS                                       |   |          |            | 5.000,00  |                     |
| 4.4.90.00    | APLICAÇÕES DIRETAS                                  |   |          | 5.000,00   |           |                     |
| 4.4.90.52    | EQUIPAMENTOS E MATERIAL PERMANENTE                  | 0.01.00.510.001   | 5.000,00 |            |           |                     |
| <b>TOTAL</b> |   |   |          |            |           | <b>48.000,00</b>    |

**PREFEITURA MUNICIPAL DO BOM JARDIM**

Praça 19 de Julho, SN - CNPJ:10.293.074/0001-17

Orçamento Programa - Exercício de 2020

Anexo 02

Page 18

**NATUREZA DA DESPESA POR ORGÃO**

| PODER ORGÃO  | 90 ENTIDADES SUPERVISIONADAS<br>04 FUMAP       |                 |              |              |              |                     |
|--------------|--|-----------------|--------------|--------------|--------------|---------------------|
| Código       | Especificação                                  | F.R.-C.A.       | Elemento     | Modalidade   | Grupo        | Categoria Econômica |
| 3.0.00.00    | DESPESAS CORRENTES                             |                 |              |              |              | 9.052.000,00        |
| 3.1.00.00    | PESSOAL E ENCARGOS SOCIAIS                     |                 |              |              | 8.416.000,00 |                     |
| 3.1.90.00    | APLICAÇÕES DIRETAS                             |                 |              | 8.416.000,00 |              |                     |
| 3.1.90.01    | APOSENTADORIAS, RESERVA REMUNERADA E REFORMAS  | 0.01.15.610.000 | 7.000.000,00 |              |              |                     |
| 3.1.90.03    | PENSÕES  | 0.01.15.610.000 | 1.200.000,00 |              |              |                     |
| 3.1.90.04    | CONTRATAÇÃO POR TEMPO DETERMINADO              | 0.01.15.610.000 | 24.000,00    |              |              |                     |
| 3.1.90.05    | OUTROS BENEFÍCIOS PREVIDENCIÁRIOS              | 0.01.15.610.000 | 24.000,00    |              |              |                     |
| 3.1.90.11    | VENCIMENTOS E VANTAGENS FIXAS - PESSOAL CIVIL  | 0.01.15.610.000 | 48.000,00    |              |              |                     |
| 3.1.90.13    | OBRIGAÇÕES PATRONAIS                           | 0.01.15.610.000 | 48.000,00    |              |              |                     |
| 3.1.90.91    | SENTENÇAS JUDICIAIS                            | 0.01.15.610.000 | 24.000,00    |              |              |                     |
| 3.1.90.92    | DESPESAS DE EXERCÍCIOS ANTERIORES              | 0.01.15.610.000 | 48.000,00    |              |              |                     |
| 3.3.00.00    | OUTRAS DESPESAS CORRENTES                      |                 |              |              | 636.000,00   |                     |
| 3.3.90.00    | APLICAÇÕES DIRETAS                             |                 |              | 636.000,00   |              |                     |
| 3.3.90.14    | DIÁRIAS - CIVIL                                | 0.01.15.610.000 | 24.000,00    |              |              |                     |
| 3.3.90.30    | MATERIAL DE CONSUMO                            | 0.01.15.610.000 | 24.000,00    |              |              |                     |
| 3.3.90.33    | PASSAGENS E DESPESAS COM LOCOMOÇÃO             | 0.01.15.610.000 | 24.000,00    |              |              |                     |
| 3.3.90.35    | SERVIÇOS DE CONSULTORIA                        | 0.01.15.610.000 | 360.000,00   |              |              |                     |
| 3.3.90.36    | OUTROS SERVIÇOS DE TERCEIROS - PESSOA FÍSICA   | 0.01.15.610.000 | 24.000,00    |              |              |                     |
| 3.3.90.39    | OUTROS SERVIÇOS DE TERCEIROS - PESSOA JURÍDICA | 0.01.15.610.000 | 120.000,00   |              |              |                     |
| 3.3.90.47    | OBRIGAÇÕES TRIBUTÁRIAS E CONTRIBUTIVAS         | 0.01.15.610.000 | 24.000,00    |              |              |                     |
| 3.3.90.92    | DESPESAS DE EXERCÍCIOS ANTERIORES              | 0.01.15.610.000 | 12.000,00    |              |              |                     |
| 3.3.90.93    | INDENIZAÇÕES E RESTITUIÇÕES                    | 0.01.15.610.000 | 24.000,00    |              |              |                     |
| 4.0.00.00    | DESPESAS DE CAPITAL                            |                 |              |              |              | 60.000,00           |
| 4.4.00.00    | INVESTIMENTOS                                  |                 |              |              | 60.000,00    |                     |
| 4.4.90.00    | APLICAÇÕES DIRETAS                             |                 |              | 60.000,00    |              |                     |
| 4.4.90.51    | OBRAS E INSTALAÇÕES                            | 0.01.15.610.000 | 24.000,00    |              |              |                     |
| 4.4.90.52    | EQUIPAMENTOS E MATERIAL PERMANENTE             | 0.01.15.610.000 | 36.000,00    |              |              |                     |
| <b>TOTAL</b> |  |                 |              |              |              | <b>9.112.000,00</b> |



**PREFEITURA MUNICIPAL DO BOM JARDIM**

Praça 19 de Julho, SN - CNPJ:10.293.074/0001-17

Orçamento Programa - Exercício de 2020

Anexo 02

Page 19

**NATUREZA DA DESPESA POR ORGÃO**

TOTAL GERAL

111.405.000,00

**PREFEITURA MUNICIPAL DO BOM JARDIM**

Praça 19 de Julho, SN - CNPJ:10.293.074/0001-17

Orçamento Programa - Exercício de 2020

Anexo 06

Page 1

**PROGRAMA DE TRABALHO**

(Inc.II, § 2º, Art.2º)

**01 PODER LEGISLATIVO****01 CORPO DELIBERATIVO E SECRETARIA DA CÂMARA**

| Código                | Especificação                            | Operação Especial | Projetos   | Atividades   | T o t a l    |
|-----------------------|--|-------------------|------------|--------------|--------------|
| 01                    | Legislativa                              |                   | 120.000,00 | 2.980.000,00 | 3.100.000,00 |
| 01                    | 031 Ação Legislativa                     |                   | 120.000,00 | 2.980.000,00 | 3.100.000,00 |
| 01                    | 031 0101 GESTÃO ADMINISTRATIVA DA CÂMARA |                   | 120.000,00 | 2.980.000,00 | 3.100.000,00 |
| 01.031.0101.1001.0000 | AMPLIAÇÃO E REFORMA DO PRÉDIO DA CÂMARA  |                   | 60.000,00  |              | 60.000,00    |
| 01.031.0101.1002.0000 | AQUISIÇÃO DE EQUIPAMENTOS E MÓVEIS       |                   | 60.000,00  |              | 60.000,00    |
| 01.031.0101.2001.0000 | MANUTENÇÃO DA SECRETARIA                 |                   |            | 2.370.000,00 | 2.370.000,00 |
| 01.031.0101.2002.0000 | MANUTENÇÃO DO CONTROLE INTERNO           |                   |            | 58.000,00    | 58.000,00    |
| 1.031.0101.2003.0000  | CONTRIBUIÇÃO PREVIDENCIÁRIA E FGTS       |                   |            | 450.000,00   | 450.000,00   |
| 01.031.0101.2004.0000 | MANUTENÇÃO INATIVOS E PENSIONISTAS       |                   |            | 10.000,00    | 10.000,00    |
| 01.031.0101.9001.0000 | MANUTENÇÃO VERBA INDENIZATÓRIA           |                   |            | 92.000,00    | 92.000,00    |
| TOTAL                 |  | 0,00              | 120.000,00 | 2.980.000,00 | 3.100.000,00 |

**PREFEITURA MUNICIPAL DO BOM JARDIM**

Praça 19 de Julho, SN - CNPJ:10.293.074/0001-17

Orçamento Programa - Exercício de 2020

Anexo 06

Page 2

**PROGRAMA DE TRABALHO**

(Inc.II, § 2º, Art.2º)

| 02 PODER EXECUTIVO      |   |                   |          |              |              |
|-------------------------|---|-------------------|----------|--------------|--------------|
| 01 GABINETE DO PREFEITO |   |                   |          |              |              |
| Código                  | Especificação   | Operação Especial | Projetos | Atividades   | T o t a l    |
| 04                      | Administração   |                   |          | 1.010.000,00 | 1.010.000,00 |
| 04                      | 122 Administração Geral                                 |                   |          | 1.010.000,00 | 1.010.000,00 |
| 04                      | 122 0401 GESTÃO ADMINISTRATIVA DO MUNICÍPIO             |                   |          | 1.010.000,00 | 1.010.000,00 |
| 04.122.0401.2174.0000   | MANUTENÇÃO DA GESTÃO DE PESSOAL DO GABINETE DO PREFEITO |                   |          | 815.000,00   | 815.000,00   |
| 04.122.0401.2175.0000   | MANUTENÇÃO DAS ATIVIDADES DO GABINETE DO PREFEITO       |                   |          | 195.000,00   | 195.000,00   |
| <b>TOTAL</b>            |   | 0,00              | 0,00     | 1.010.000,00 | 1.010.000,00 |



**PREFEITURA MUNICIPAL DO BOM JARDIM**

Praça 19 de Julho, SN - CNPJ:10.293.074/0001-17

Orçamento Programa - Exercício de 2020

Anexo 06

Page 3

**PROGRAMA DE TRABALHO**

(Inc.II, § 2º, Art.2º)

**02 PODER EXECUTIVO****02 PROCURADORIA JURÍDICA**

| Código                | Especificação   | Operação Especial | Projetos | Atividades | T o t a l |
|-----------------------|---|-------------------|----------|------------|-----------|
| 04                    | Administração   |                   |          | 73.000,00  | 73.000,00 |
| 04                    | 122 Administração Geral                                   |                   |          | 73.000,00  | 73.000,00 |
| 04                    | 122 0401 GESTÃO ADMINISTRATIVA DO MUNICÍPIO               |                   |          | 73.000,00  | 73.000,00 |
| 04.122.0401.2006.0000 | GESTÃO ADMINISTRATIVA DE PESSOAL DA PROCURADORIA JURÍDICA |                   |          | 54.000,00  | 54.000,00 |
| 04.122.0401.2007.0000 | MANUTENÇÃO DAS ATIVIDADES DA PROCURADORIA JURÍDICA        |                   |          | 19.000,00  | 19.000,00 |
| <b>TOTAL</b>          |   | 0,00              | 0,00     | 73.000,00  | 73.000,00 |

**PREFEITURA MUNICIPAL DO BOM JARDIM**

Praça 19 de Julho, SN - CNPJ:10.293.074/0001-17

Orçamento Programa - Exercício de 2020

Anexo 06

Page 4

**PROGRAMA DE TRABALHO**

(Inc.II, § 2º, Art.2º)

**02 PODER EXECUTIVO****03 ASSESSORIA ESPECIAL**

| Código                | Especificação   | Operação Especial | Projetos | Atividades | T o t a l  |
|-----------------------|---|-------------------|----------|------------|------------|
| 04                    | Administração   |                   |          | 323.000,00 | 323.000,00 |
| 04                    | 122 Administração Geral                                 |                   |          | 323.000,00 | 323.000,00 |
| 04                    | 122 0401 GESTÃO ADMINISTRATIVA DO MUNICÍPIO             |                   |          | 323.000,00 | 323.000,00 |
| 04.122.0401.2009.0000 | GESTÃO ADMINISTRATIVA DE PESSOAL DA ASSESSORIA ESPECIAL |                   |          | 298.000,00 | 298.000,00 |
| 04.122.0401.2033.0000 | MANUTENÇÃO DAS ATIVIDADES DA ASSESSORIA ESPECIAL        |                   |          | 25.000,00  | 25.000,00  |
| <b>TOTAL</b>          |   | 0,00              | 0,00     | 323.000,00 | 323.000,00 |

**PREFEITURA MUNICIPAL DO BOM JARDIM**

Praça 19 de Julho, SN - CNPJ:10.293.074/0001-17

Orçamento Programa - Exercício de 2020

Anexo 06

Page 5

**PROGRAMA DE TRABALHO**

(Inc.II, § 2º, Art.2º)

| 02 PODER EXECUTIVO             |  |                   |           |              |              |
|--------------------------------|--|-------------------|-----------|--------------|--------------|
| 04 SECRETARIA DE ADMINISTRAÇÃO |  |                   |           |              |              |
| Código                         | Especificação  | Operação Especial | Projetos  | Atividades   | T o t a l    |
| 04                             | Administração  |                   | 40.000,00 | 3.579.000,00 | 3.619.000,00 |
| 04                             | 122 Administração Geral  |                   | 40.000,00 | 3.579.000,00 | 3.619.000,00 |
| 04                             | 122 0401 GESTÃO ADMINISTRATIVA DO MUNICÍPIO                      |                   |           | 3.551.000,00 | 3.551.000,00 |
| 04.122.0401.2034.0000          | GESTÃO ADMINISTRATIVA DE PESSOAL DA SECRETARIA DE ADMINISTRAÇÃO  |                   |           | 1.670.000,00 | 1.670.000,00 |
| 04.122.0401.2035.0000          | MANUTENÇÃO DAS ATIVIDADES DA SECRETARIA DE ADMINISTRAÇÃO         |                   |           | 1.875.000,00 | 1.875.000,00 |
| 04.122.0401.2177.0000          | MANUTENÇÃO DA JUNTA DE SERVIÇO MILITAR                           |                   |           | 6.000,00     | 6.000,00     |
| 1 122 0408                     | APOIO AOS CONSELHOS E RELAÇÕES COM SOCIEDADE CIVIL               |                   | 10.000,00 | 13.000,00    | 23.000,00    |
| 04.122.0408.1005.0000          | CONSTRUÇÃO DE CASAS PARA OS CONSELHOS                            |                   | 10.000,00 |              | 10.000,00    |
| 04.122.0408.2040.0000          | MANUTENÇÃO DOS CONSELHOS MUNICIPAIS                              |                   |           | 13.000,00    | 13.000,00    |
| 04 122 0409                    | AMPLIAÇÃO DO PATRIMÔNIO  |                   | 30.000,00 |              | 30.000,00    |
| 04.122.0409.1006.0000          | CONSTRUÇÃO DE PRÉDIOS PARA AS ATIVIDADES GERAIS DA ADMINISTRAÇÃO |                   | 10.000,00 |              | 10.000,00    |
| 04.122.0409.1007.0000          | DESAPROPRIAÇÃO DE PRÉDIOS PARA AS ATIVIDADES DA ADMINISTRAÇÃO    |                   | 20.000,00 |              | 20.000,00    |
| 04 122 0410                    | GESTÃO ADMINISTRATIVA DO PATRIMÔNIO MUNICIPAL                    |                   |           | 15.000,00    | 15.000,00    |
| 04.122.0410.2041.0000          | IMPLANTAÇÃO E MANUTENÇÃO DO SISTEMA DE CONTROLE DE PATRIMÔNIO    |                   |           | 15.000,00    | 15.000,00    |
| 04 123                         | Administração Financeira   |                   |           | 10.000,00    | 10.000,00    |
| 04 123 0401                    | GESTÃO ADMINISTRATIVA DO MUNICÍPIO                               |                   |           | 10.000,00    | 10.000,00    |
| 04.123.0401.2042.0000          | SUBVENÇÕES A ENTIDADES SEM FINS LUCRATIVOS                       |                   |           | 10.000,00    | 10.000,00    |
| 04 124                         | Controle Interno   |                   |           | 54.000,00    | 54.000,00    |
| 04 124 0411                    | CONTROLE INTERNO   |                   |           | 54.000,00    | 54.000,00    |
| 04.124.0411.2005.0000          | MANUTENÇÃO DO CONTROLE INTERNO                                   |                   |           | 54.000,00    | 54.000,00    |
| 04 128                         | Formação de Recursos Humanos                                     |                   |           | 40.000,00    | 40.000,00    |
| 04 128 0405                    | CAPACITAÇÃO E TREINAMENTO DE RECURSOS HUMANOS                    |                   |           | 40.000,00    | 40.000,00    |
| 04.128.0405.2043.0000          | CAPACITAÇÃO, TREINAMENTO E QUALIFICAÇÃO DE SERVIDORES            |                   |           | 40.000,00    | 40.000,00    |
| 99                             | Reserva de Contingência  |                   |           | 1.000.000,00 | 1.000.000,00 |
| 99 999                         | Reserva de Contingência  |                   |           | 1.000.000,00 | 1.000.000,00 |
| 99 999 9999                    | RESERVA DE CONTINGÊNCIA  |                   |           | 1.000.000,00 | 1.000.000,00 |
| 99.999.9999.2044.0000          | RESERVA DE CONTINGÊNCIA  |                   |           | 1.000.000,00 | 1.000.000,00 |
| TOTAL                          |  | 0,00              | 40.000,00 | 4.683.000,00 | 4.723.000,00 |

**PREFEITURA MUNICIPAL DO BOM JARDIM**

Praça 19 de Julho, SN - CNPJ:10.293.074/0001-17

Orçamento Programa - Exercício de 2020

Anexo 06

Page 6

**PROGRAMA DE TRABALHO**

(Inc.II, § 2º, Art.2º)

**02 PODER EXECUTIVO****05 SECRETARIA DE FINANÇAS**

| Código                | Especificação  | Operação Especial         | Projetos  | Atividades          | T o t a l           |
|-----------------------|--|---------------------------|---|---------------------|---------------------|
| 04                    | Administração  |                           |   | 320.000,00          | 320.000,00          |
| 04                    | 121  | Planejamento e Orçamento  |   | 320.000,00          | 320.000,00          |
| 04                    | 121  | 0401                      | GESTÃO ADMINISTRATIVA DO MUNICÍPIO                | 320.000,00          | 320.000,00          |
| 04.121.0401.2045.0000 | CONTRATAÇÃO DE SERVIÇOS DE CONSULTORIA E ASSESSORIA              |                           |   | 320.000,00          | 320.000,00          |
| 04                    | 123  | Administração Financeira  |   | 1.560.000,00        | 1.560.000,00        |
| 04                    | 123  | 0401                      | GESTÃO ADMINISTRATIVA DO MUNICÍPIO                | 1.530.000,00        | 1.530.000,00        |
| 04.123.0401.2046.0000 | GESTÃO ADMINISTRATIVA DE PESSOAL DA SECRETARIA DE FINANÇAS       |                           |   | 410.000,00          | 410.000,00          |
| 04.123.0401.2047.0000 | MANUTENÇÃO DAS ATIVIDADES DA SECRETARIA DE FINANÇAS              |                           |   | 270.000,00          | 270.000,00          |
| 04.123.0401.2050.0000 | DESPESAS COM PAGAMENTO DE OBRIGAÇÕES TRIBUTÁRIAS (PASEP)         |                           |   | 850.000,00          | 850.000,00          |
| 04                    | 123  | 0413                      | PROGRAMA MODERNIZAÇÃO DA ADMINISTRAÇÃO TRIBUTÁRIA | 30.000,00           | 30.000,00           |
| 04.123.0413.2048.0000 | IMPLANTAÇÃO E MANUTENÇÃO DOS SERVIÇOS DE FISCALIZAÇÃO E COBRANÇA |                           |   | 30.000,00           | 30.000,00           |
| 28                    | Encargos Especiais   |                           |   | 700.000,00          | 700.000,00          |
| 28                    | 843  | Serviço da Dívida Interna |   | 700.000,00          | 700.000,00          |
| 28                    | 843  | 0000                      | ENCARGOS ESPECIAIS                                | 700.000,00          | 700.000,00          |
| 28.843.0000.2051.0000 | PAGAMENTO DE JUROS E ENCARGOS DA DÍVIDA PÚBLICA                  |                           |   | 20.000,00           | 20.000,00           |
| 28.843.0000.2052.0000 | AMORTIZAÇÃO DE DÍVIDAS PÚBLICAS                                  |                           |   | 650.000,00          | 650.000,00          |
| 28.843.0000.2053.0000 | DESPESAS COM PRECATÓRIOS E SETENÇAS JUDICIAIS                    |                           |   | 30.000,00           | 30.000,00           |
| 28                    | 846  | Outros Encargos Especiais |   | 120.000,00          | 120.000,00          |
| 28                    | 846  | 0000                      | ENCARGOS ESPECIAIS                                | 120.000,00          | 120.000,00          |
| 28.846.0000.2054.0000 | INDENIZAÇÕES E RESTITUIÇÕES DIVERSAS                             |                           |   | 120.000,00          | 120.000,00          |
| <b>TOTAL</b>          |  | <b>0,00</b>               | <b>0,00</b>                                       | <b>2.700.000,00</b> | <b>2.700.000,00</b> |

**PREFEITURA MUNICIPAL DO BOM JARDIM**

Praça 19 de Julho, SN - CNPJ:10.293.074/0001-17

Orçamento Programa - Exercício de 2020

Anexo 06

Page 7

**PROGRAMA DE TRABALHO**

(Inc.II, § 2º, Art.2º)

| 02 PODER EXECUTIVO        |   |                   |              |               |               |
|---------------------------|---|-------------------|--------------|---------------|---------------|
| 06 SECRETARIA DE EDUCAÇÃO |   |                   |              |               |               |
| Código                    | Especificação   | Operação Especial | Projetos     | Atividades    | T o t a l     |
| 12                        | Educação  |                   |              | 30.000,00     | 30.000,00     |
| 12                        | 123 Administração Financeira  |                   |              | 30.000,00     | 30.000,00     |
| 12                        | 123 1203 APOIO À INSTITUIÇÃO EDUCACIONAL SEM FINS LUCRATIVOS                                      |                   |              | 30.000,00     | 30.000,00     |
| 12.123.1203.2094.0000     | APOIO A ENTIDADES EDUCACIONAIS SEM FINS LUCRATIVOS  |                   |              | 30.000,00     | 30.000,00     |
| 12                        | 128 Formação de Recursos Humanos  |                   |              | 100.000,00    | 100.000,00    |
| ?                         | 128 1201 GESTÃO DA POLÍTICA DE EDUCAÇÃO   |                   |              | 100.000,00    | 100.000,00    |
| 12.128.1201.2095.0000     | CAPACITAÇÃO, TREINAMENTO E QUALIFICAÇÃO DE SERVIDORES   |                   |              | 100.000,00    | 100.000,00    |
| 12                        | 306 Alimentação e Nutrição  |                   |              | 1.400.000,00  | 1.400.000,00  |
| 12                        | 306 1207 ALIMENTAÇÃO SUPLEMENTAR PARA ESTUDANTES MUNICIPAIS (PNAIC, PNAEP, PNAEF, PNAEM)          |                   |              | 1.400.000,00  | 1.400.000,00  |
| 12.306.1207.2178.0000     | MANUTENÇÃO DO PROGRAMA DE ALIMENTAÇÃO ESCOLAR   |                   |              | 1.400.000,00  | 1.400.000,00  |
| 12                        | 361 Ensino Fundamental  |                   | 3.870.000,00 | 31.076.000,00 | 34.946.000,00 |
| 12                        | 361 0401 GESTÃO ADMINISTRATIVA DO MUNICÍPIO   |                   |              | 965.000,00    | 965.000,00    |
| 12.361.0401.2180.0000     | GESTÃO ADMINISTRATIVA DE PESSOAL DA SECRETARIA DE EDUCAÇÃO  |                   |              | 225.000,00    | 225.000,00    |
| 12.361.0401.2181.0000     | MANUTENÇÃO DAS ATIVIDADES DA SECRETARIA DE EDUCAÇÃO   |                   |              | 740.000,00    | 740.000,00    |
| 12                        | 361 0409 AMPLIAÇÃO DO PATRIMÔNIO  |                   | 100.000,00   |               | 100.000,00    |
| 12.361.0409.1016.0000     | EXECUÇÃO DE OBRAS EM PRÉDIO PARA A SECRETARIA DE EDUCAÇÃO   |                   | 100.000,00   |               | 100.000,00    |
| 12                        | 361 1202 APERFEIÇOAMENTO E MODERNIZAÇÃO DO SISTEMA DE ENSINO                                      |                   |              | 50.000,00     | 50.000,00     |
| 12.361.1202.2096.0000     | CONTRATAÇÃO DE CONSULTORIA TÉCNICA ESPECIALIZADA PARA ELABORAÇÃO DE PROJETOS NO SISTEMA DE ENSINO |                   |              | 50.000,00     | 50.000,00     |
| 2                         | 361 1205 QUALIDADE ESCOLAR MUNICIPAL  |                   | 40.000,00    | 98.000,00     | 138.000,00    |
| 12.361.1205.1017.0000     | CONSTRUÇÃO E ADAPTAÇÃO DE BIBLIOTECA ESCOLAR  |                   | 40.000,00    |               | 40.000,00     |
| 12.361.1205.2097.0000     | MANUTENÇÃO DA BIBLIOTECA PÚBLICA  |                   |              | 60.000,00     | 60.000,00     |
| 12.361.1205.2176.0000     | MANUTENÇÃO DOS CURSOS DE CAPACITAÇÃO  |                   |              | 38.000,00     | 38.000,00     |
| 12                        | 361 1206 PROGRAMA DE APOIO-PEDAGÓGICO   |                   |              | 150.000,00    | 150.000,00    |
| 12.361.1206.2098.0000     | ADQUIRIR MATERIAIS PEDAGÓGICOS QUE FACILITEM A APRENDIZAGEM                                       |                   |              | 150.000,00    | 150.000,00    |
| 12                        | 361 1208 EXPANSÃO E MELHORIA DA REDE FÍSICA DE ENSINO   |                   | 3.730.000,00 |               | 3.730.000,00  |
| 12.361.1208.1018.0000     | CONSTRUÇÃO, REFORMA E/OU AMPLIAÇÃO DE QUADRAS E UNIDADES ESCOLARES                                |                   | 3.730.000,00 |               | 3.730.000,00  |
| 12                        | 361 1209 TRANSPORTE ESCOLAR   |                   |              | 1.840.000,00  | 1.840.000,00  |
| 12.361.1209.2057.0000     | MANUTENÇÃO DO PROGRAMA TRANSPORTE ESCOLAR   |                   |              | 1.250.000,00  | 1.250.000,00  |
| 12.361.1209.2075.0000     | MAUTENÇÃO DO PROGRAMA TRANSPORTE ESCOLAR  |                   |              | 590.000,00    | 590.000,00    |

**PREFEITURA MUNICIPAL DO BOM JARDIM**

Praça 19 de Julho, SN - CNPJ:10.293.074/0001-17

Orçamento Programa - Exercício de 2020

Anexo 06

Page 8

**PROGRAMA DE TRABALHO**

(Inc.II, § 2º, Art.2º)

| 02                    |   | PODER EXECUTIVO        |              |               |               |
|-----------------------|---|------------------------|--------------|---------------|---------------|
| 06                    |   | SECRETARIA DE EDUCAÇÃO |              |               |               |
| Código                | Especificação   | Operação Especial      | Projetos     | Atividades    | T o t a l     |
| 12 361 1211           | MANUTENÇÃO E DESENVOLVIMENTO DO ENSINO FUNDAMENTAL DO 1º AO 9º ANO                                |                        |              | 27.825.000,00 | 27.825.000,00 |
| 12.361.1211.2076.0000 | GESTÃO ADMINISTRATIVA DO ENSINO FUNDAMENTAL - FUNDEB 40%  |                        |              | 7.655.000,00  | 7.655.000,00  |
| 12.361.1211.2077.0000 | GESTÃO ADMINISTRATIVA DE PESSOAL DO ENSINO FUNDAMENTAL - 60%                                      |                        |              | 16.250.000,00 | 16.250.000,00 |
| 12.361.1211.2078.0000 | MANUTENÇÃO DE IMÓVEIS E INSTALAÇÕES DE UNIDADES DE ENSINO   |                        |              | 535.000,00    | 535.000,00    |
| 12.361.1211.2099.0000 | MANUTENÇÃO DAS ATIVIDADES DO PROGRAMA SALÁRIO EDUCAÇÃO  |                        |              | 1.220.000,00  | 1.220.000,00  |
| 12.361.1211.2100.0000 | MANUTENÇÃO DE IMÓVEIS E INSTALAÇÕES DE UNIDADES DE ENSINO   |                        |              | 300.000,00    | 300.000,00    |
| 12.361.1211.2165.0000 | GESTÃO ADMINISTRATIVA DO ENSINO FUNDAMENTAL   |                        |              | 1.865.000,00  | 1.865.000,00  |
| 12 361 1214           | PDDE (DINHEIRO DIRETO NA ESCOLA)  |                        |              | 15.000,00     | 15.000,00     |
| 12.361.1214.2101.0000 | MANUTENÇÃO DO PROGRAMA DINHEIRO DIRETO NA ESCOLA - PDDE   |                        |              | 15.000,00     | 15.000,00     |
| 12 361 1215           | PDE/ALFABETIZAR COM SUCESSO/PROJETO PRESEÇA   |                        |              | 110.000,00    | 110.000,00    |
| 12.361.1215.2102.0000 | IMPLANTAÇÃO DE POLÍTICAS DE MELHORIA DA QUALIDADE DA EDUCAÇÃO                                     |                        |              | 110.000,00    | 110.000,00    |
| 12 361 1218           | PRÓ-LETRAMENTO  |                        |              | 8.000,00      | 8.000,00      |
| 12.361.1218.2103.0000 | IMPLANTAÇÃO E MANUTENÇÃO DO PROGRAMA PRÓ-LETRAMENTO   |                        |              | 8.000,00      | 8.000,00      |
| 12 361 1221           | ESCOLA ATIVA E EDUCAÇÃO DO CAMPO  |                        |              | 15.000,00     | 15.000,00     |
| 12.361.1221.2107.0000 | IMPLANTAÇÃO E MANUTENÇÃO DA ESCOLA ATIVA E EDUCAÇÃO DO CAMPO                                      |                        |              | 15.000,00     | 15.000,00     |
| 12 362                | Ensino Médio  |                        |              | 31.000,00     | 31.000,00     |
| 12 362 0401           | GESTÃO ADMINISTRATIVA DO MUNICÍPIO  |                        |              | 31.000,00     | 31.000,00     |
| 12.362.0401.2182.0000 | MANUTENÇÃO DO ENSINO MÉDIO  |                        |              | 31.000,00     | 31.000,00     |
| 12 364                | Ensino Superior   |                        |              | 1.320.000,00  | 1.320.000,00  |
| 12 364 0401           | GESTÃO ADMINISTRATIVA DO MUNICÍPIO  |                        |              | 20.000,00     | 20.000,00     |
| 12.364.0401.2183.0000 | MANUTENÇÃO DO PROGRAMA PRÉ-VESTIBULAR   |                        |              | 20.000,00     | 20.000,00     |
| 12 364 1210           | TRANSPORTE ESCOLAR UNIVERSITÁRIO  |                        |              | 1.300.000,00  | 1.300.000,00  |
| 12.364.1210.2039.0000 | MANUTENÇÃO DO TRANSPORTE DE ESTUDANTES UNIVERSITÁRIOS   |                        |              | 1.300.000,00  | 1.300.000,00  |
| 12 365                | Educação Infantil   |                        | 2.260.000,00 | 451.000,00    | 2.711.000,00  |
| 12 365 1212           | DESENVOLVIMENTO DA EDUCAÇÃO INFANTIL  |                        | 2.260.000,00 | 451.000,00    | 2.711.000,00  |
| 12.365.1212.1019.0000 | CONSTRUÇÃO, REFORMA E/OU AMPLIAÇÃO DE IMÓVEIS P/ UNIDADES DE EDUCAÇÃO INFANTIL, INCLUINDO CRECHES |                        | 2.160.000,00 |               | 2.160.000,00  |
| 12.365.1212.1020.0000 | CONSTRUÇÃO, AMPLIAÇÃO E/OU ADAPTAÇÃO DE IMÓVEIS PARA INSTALAÇÃO DE CRECHES                        |                        | 100.000,00   |               | 100.000,00    |
| 12.365.1212.2079.0000 | GESTÃO ADMINISTRATIVA DE PESSOAL DE EDUCAÇÃO INFANTIL - 60%                                       |                        |              | 72.000,00     | 72.000,00     |
| 12.365.1212.2080.0000 | GESTÃO ADMINISTRATIVA DA EDUCAÇÃO INFANTIL - 40%  |                        |              | 245.000,00    | 245.000,00    |
| 12.365.1212.2111.0000 | GESTÃO ADMINISTRATIVA DA EDUCAÇÃO INFANTIL  |                        |              | 134.000,00    | 134.000,00    |
| 12 366                | Educação de Jovens e Adultos  |                        |              | 160.000,00    | 160.000,00    |

**PREFEITURA MUNICIPAL DO BOM JARDIM**

Praça 19 de Julho, SN - CNPJ:10.293.074/0001-17

Orçamento Programa - Exercício de 2020

Anexo 06

Page 9

**PROGRAMA DE TRABALHO**

(Inc.II, § 2º, Art.2º)

**02 PODER EXECUTIVO****06 SECRETARIA DE EDUCAÇÃO**

| Código                | Especificação   | Operação Especial | Projetos            | Atividades           | T o t a l            |
|-----------------------|---|-------------------|---------------------|----------------------|----------------------|
| 12 366 1213           | BRASIL ALFABETIZADO E EDUCAÇÃO DE JOVENS E ADULTOS - EJA        |                   |                     | 160.000,00           | 160.000,00           |
| 12.366.1213.2049.0000 | MANUTENÇÃO DO PROGRAMA BRASIL ALFABETIZADO                      |                   |                     | 50.000,00            | 50.000,00            |
| 12.366.1213.2081.0000 | MANUTENÇÃO DAS ATIVIDADES DA EDUCAÇÃO DE JOVENS E ADULTOS - 40% |                   |                     | 40.000,00            | 40.000,00            |
| 12.366.1213.2085.0000 | GESTÃO DE PESSOAL DA EDUCAÇÃO DE JOVENS E ADULTOS - 60%         |                   |                     | 15.000,00            | 15.000,00            |
| 12.366.1213.2167.0000 | MANUTENÇÃO DAS ATIVIDADES DA EDUCAÇÃO DE JOVENS E ADULTOS       |                   |                     | 55.000,00            | 55.000,00            |
| 2 367                 | Educação Especial   |                   |                     | 24.000,00            | 24.000,00            |
| 12 367 1217           | EDUCAÇÃO ESPECIAL   |                   |                     | 24.000,00            | 24.000,00            |
| 12.367.1217.2073.0000 | GESTÃO ADMINISTRATIVA DE PESSOAL DA EDUCAÇÃO ESPECIAL           |                   |                     | 15.000,00            | 15.000,00            |
| 12.367.1217.2074.0000 | MANUTENÇÃO DAS ATIVIDADES DA EDUCAÇÃO ESPECIAL                  |                   |                     | 9.000,00             | 9.000,00             |
| 12 573                | Difusão do Conhecimento Científico e Tecnológico                |                   | 10.000,00           | 40.000,00            | 50.000,00            |
| 12 573 1216           | INCLUSÃO DIGITAL  |                   | 10.000,00           | 40.000,00            | 50.000,00            |
| 12.573.1216.1021.0000 | CONSTRUÇÃO E INSTALAÇÃO DO CENTRO DE INCLUSÃO DIGITAL           |                   | 10.000,00           |                      | 10.000,00            |
| 12.573.1216.2171.0000 | IMPLANTAÇÃO E MANUTENÇÃO DO PROGRAMA INCLUSÃO DIGITAL           |                   |                     | 40.000,00            | 40.000,00            |
| <b>TOTAL</b>          |   | <b>0,00</b>       | <b>6.140.000,00</b> | <b>34.632.000,00</b> | <b>40.772.000,00</b> |

**PREFEITURA MUNICIPAL DO BOM JARDIM**

Praça 19 de Julho, SN - CNPJ:10.293.074/0001-17

Orçamento Programa - Exercício de 2020

Anexo 06

Page 10

**PROGRAMA DE TRABALHO**

(Inc.II, § 2º, Art.2º)

**02 PODER EXECUTIVO****07 SECRETARIA DE INFRA-ESTRUTURA**

| Código                | Especificação   | Operação Especial | Projetos     | Atividades   | T o t a l    |
|-----------------------|---|-------------------|--------------|--------------|--------------|
| 04                    | Administração   |                   | 30.000,00    | 5.555.000,00 | 5.585.000,00 |
| 04                    | 122 Administração Geral   |                   | 30.000,00    | 5.555.000,00 | 5.585.000,00 |
| 04                    | 122 0401 GESTÃO ADMINISTRATIVA DO MUNICÍPIO   |                   |              | 5.555.000,00 | 5.555.000,00 |
| 04.122.0401.2055.0000 | GESTÃO ADMINISTRATIVA DE PESSOAL DA SECRETARIA DE INFRA-ESTRUTURA                       |                   |              | 2.925.000,00 | 2.925.000,00 |
| 04.122.0401.2056.0000 | MANUTENÇÃO DAS ATIVIDADES DA SECRETARIA DE INFRA-ESTRUTURA                              |                   |              | 2.630.000,00 | 2.630.000,00 |
| 04                    | 122 0409 AMPLIAÇÃO DO PATRIMÔNIO  |                   | 30.000,00    |              | 30.000,00    |
| 4.122.0409.1015.0000  | CONSTRUÇÃO, AMPLIAÇÃO E/OU REFORMA DE IMÓVEIS   |                   | 30.000,00    |              | 30.000,00    |
| 13                    | Cultura   |                   | 10.000,00    |              | 10.000,00    |
| 13                    | 392 Difusão Cultural  |                   | 10.000,00    |              | 10.000,00    |
| 13                    | 392 1301 REVITALIZAÇÃO DO PATRIMÔNIO HISTÓRICO  |                   | 10.000,00    |              | 10.000,00    |
| 13.392.1301.1022.0000 | OBRAS DE CONSTRUÇÃO, REFORMA, AMPLIAÇÃO DE IMÓVEL P/ CENTRO CULTURAL, MUSEU E/OU TEATRO |                   | 10.000,00    |              | 10.000,00    |
| 15                    | Urbanismo   |                   | 8.790.000,00 | 230.000,00   | 9.020.000,00 |
| 15                    | 451 Infra-Estrutura Urbana  |                   | 8.790.000,00 | 230.000,00   | 9.020.000,00 |
| 15                    | 451 1502 INFRAESTRUTURA URBANA  |                   | 8.790.000,00 | 230.000,00   | 9.020.000,00 |
| 15.451.1502.1502.0000 | EXECUÇÃO DE OBRAS DE APOIO À COMUNIDADE, INCLUINDO CENTROS COMUNITÁRIOS                 |                   | 10.000,00    |              | 10.000,00    |
| 15.451.1502.1503.0000 | EXECUÇÃO DE OBRAS DE MUROS, ESCADARIAS, RAMPAS, PONTES E ACESSOS PÚBLICOS               |                   | 1.530.000,00 |              | 1.530.000,00 |
| 15.451.1502.1504.0000 | CONSTRUÇÃO, REFORMA E/OU AMPLIAÇÃO DE CEMITÉRIOS.                                       |                   | 350.000,00   |              | 350.000,00   |
| 15.451.1502.1505.0000 | PAVIMENTAÇÃO DE VIAS E ACESSOS, INCLUINDO CALÇAMENTO E MEIO-FIO.                        |                   | 5.200.000,00 |              | 5.200.000,00 |
| 15.451.1502.1506.0000 | DESAPROPRIAÇÃO DE IMÓVEIS   |                   | 50.000,00    |              | 50.000,00    |
| 15.451.1502.1507.0000 | OBRAS EM PRAÇAS, PARQUES, JARDINS E ÁREAS DE LAZER PÚBLICAS                             |                   | 300.000,00   |              | 300.000,00   |
| 15.451.1502.1508.0000 | CONSTRUÇÃO DE BINÁRIO, ESTRADAS, RODOVIAS E ACESSOS VIÁRIOS                             |                   | 1.350.000,00 |              | 1.350.000,00 |
| 15.451.1502.2502.0000 | MANUTENÇÃO DE PAVIMENTAÇÃO E REPOSIÇÃO DE CALÇAMENTO                                    |                   |              | 230.000,00   | 230.000,00   |
| 15                    | 452 Serviços Urbanos  |                   | 1.200.000,00 |              | 1.200.000,00 |
| 15                    | 452 1501 MODERNIZAÇÃO DOS SERVIÇOS PÚBLICOS   |                   | 1.200.000,00 |              | 1.200.000,00 |
| 15.452.1501.1029.0000 | AQUISIÇÃO DE MÁQUINAS, VEÍCULOS E EQUIPAMENTOS DIVERSOS                                 |                   | 1.200.000,00 |              | 1.200.000,00 |
| 16                    | Habitação   |                   |              | 20.000,00    | 20.000,00    |
| 16                    | 481 Habitação Rural   |                   |              | 20.000,00    | 20.000,00    |
| 16                    | 481 1601 HABITAÇÃO POPULAR  |                   |              | 20.000,00    | 20.000,00    |
| 16.481.1601.2058.0000 | MANUTENÇÃO DO PROGRAMA HABITAÇÃO POPULAR  |                   |              | 20.000,00    | 20.000,00    |
| 16                    | 482 Habitação Urbana  |                   | 20.000,00    |              | 20.000,00    |
| 16                    | 482 1601 HABITAÇÃO POPULAR  |                   | 20.000,00    |              | 20.000,00    |
| 16.482.1601.1601.0000 | CONSTRUÇÃO DE CASAS POPULARES   |                   | 20.000,00    |              | 20.000,00    |
| 17                    | Saneamento  |                   | 310.000,00   |              | 310.000,00   |



**PREFEITURA MUNICIPAL DO BOM JARDIM**

Praça 19 de Julho, SN - CNPJ:10.293.074/0001-17

Orçamento Programa - Exercício de 2020

Anexo 06

Page 11

**PROGRAMA DE TRABALHO**

(Inc.II, § 2º, Art.2º)

| 02 PODER EXECUTIVO               |   |   |            |            |            |
|----------------------------------|---|---|------------|------------|------------|
| 07 SECRETARIA DE INFRA-ESTRUTURA |   |   |            |            |            |
| Código                           | Especificação   | Operação Especial   | Projetos   | Atividades | T o t a l  |
| 17                               | 511   | Saneamento Básico Rural                                   | 310.000,00 |            | 310.000,00 |
| 17                               | 511   | 1701 SANEAMENTO SIMPLIFICADO                              | 310.000,00 |            | 310.000,00 |
| 17.511.1701.1701.0000            | CONSTRUÇÃO E/OU REFORMA DE BANHEIROS NA ZONA RURAL  |   | 310.000,00 |            | 310.000,00 |
| 17                               | 512   | Saneamento Básico Urbano                                  | 220.000,00 |            | 220.000,00 |
| 17                               | 512   | 1701 SANEAMENTO SIMPLIFICADO                              | 220.000,00 |            | 220.000,00 |
| 17.512.1701.1702.0000            | CONSTRUÇÃO, REFORMA E/OU AMPLIAÇÃO DE SANEAMENTO  |   | 210.000,00 |            | 210.000,00 |
| 7.512.1701.1703.0000             | CONSTRUÇÃO E/OU MELHORIA DE BANHEIROS PÚBLICOS  |   | 10.000,00  |            | 10.000,00  |
| 18                               | Gestão Ambiental  |   | 20.000,00  |            | 20.000,00  |
| 18                               | 512   | Saneamento Básico Urbano                                  | 20.000,00  |            | 20.000,00  |
| 18                               | 512   | 1801 RESÍDUOS SÓLIDOS URBANOS                             | 20.000,00  |            | 20.000,00  |
| 18.512.1801.1704.0000            | IMPLANTAÇÃO DE ATERRO SANITÁRIO   |   | 20.000,00  |            | 20.000,00  |
| 18                               | 541   | Preservação e Conservação Ambiental                       |            | 70.000,00  | 70.000,00  |
| 18                               | 541   | 1801 RESÍDUOS SÓLIDOS URBANOS                             |            | 50.000,00  | 50.000,00  |
| 18.541.1801.2059.0000            | MANUTENÇÃO DO PROGRAMA DE TRATAMENTO DE RESÍDUOS SÓLIDOS  |   |            | 50.000,00  | 50.000,00  |
| 18                               | 541   | 1804 REFLORESTAMENTO RURAL E ARBORIZAÇÃO URBANA           |            | 20.000,00  | 20.000,00  |
| 18.541.1804.2060.0000            | MANUTENÇÃO DO PROGRAMA DE REFLORESTAMENTO RURAL E ARBORIZAÇÃO URBANA  |   |            | 20.000,00  | 20.000,00  |
| 18                               | 544   | Recursos Hídricos   | 80.000,00  |            | 80.000,00  |
| 18                               | 544   | 1803 SERVIÇOS URBANOS DE ÁGUA E ESGOTO                    | 80.000,00  |            | 80.000,00  |
| 18.544.1803.1803.0000            | CONSTRUÇÃO DE CISTERNAS COMUNITÁRIAS, INCLUINDO POÇOS ARTESIANOS  |   | 40.000,00  |            | 40.000,00  |
| 18.544.1803.1804.0000            | EXECUÇÃO DE OBRAS DE SISTEMA DE ABASTECIMENTO D'ÁGUA  |   | 40.000,00  |            | 40.000,00  |
| 20                               | Agricultura   |   | 300.000,00 |            | 300.000,00 |
| 20                               | 605   | Abastecimento   | 300.000,00 |            | 300.000,00 |
| 20                               | 605   | 2004 AMPLIAÇÃO DE ABASTECIMENTO DE PRODUTOS PRIMÁRIOS     | 300.000,00 |            | 300.000,00 |
| 20.605.2004.1038.0000            | CONSTRUÇÃO, AMPLIAÇÃO E RESTAURAÇÃO DE MERCADOS, AÇOUQUES E MATADOUROS  |   | 300.000,00 |            | 300.000,00 |
| 20                               | 608   | Promoção da Produção Agropecuária                         | 30.000,00  |            | 30.000,00  |
| 20                               | 608   | 2001 ABASTECIMENTO AGROALIMENTAR                          | 30.000,00  |            | 30.000,00  |
| 20.608.2001.1037.0000            | CONSTRUÇÃO, AMPLIAÇÃO E/OU REFORMA DE IMÓVEIS DESTINADOS A COMERC. PROD. RURAIS                                   |   | 30.000,00  |            | 30.000,00  |
| 22                               | Indústria   |   | 10.000,00  |            | 10.000,00  |
| 22                               | 661   | Promoção Industrial                                       | 10.000,00  |            | 10.000,00  |
| 22                               | 661   | 2201 IMPLANTAÇÃO E AMPLIAÇÃO DE INFRAESTRUTURA INDUSTRIAL | 10.000,00  |            | 10.000,00  |
| 22.661.2201.1039.0000            | IMPLANTAÇÃO DE INFRA-ESTRUTURA PARA INDUSTRIALIZAÇÃO DO MUNICÍPIO, INCLUINDO UNIDADES DE BENEFICIAMENTO DE FRUTAS |   | 10.000,00  |            | 10.000,00  |

**PREFEITURA MUNICIPAL DO BOM JARDIM**

Praça 19 de Julho, SN - CNPJ:10.293.074/0001-17

Orçamento Programa - Exercício de 2020

Anexo 06

Page 12

**PROGRAMA DE TRABALHO**

(Inc.II, § 2º, Art.2º)

**02 PODER EXECUTIVO****07 SECRETARIA DE INFRA-ESTRUTURA**

| Código                | Especificação   | Operação Especial | Projetos   | Atividades | Total      |
|-----------------------|---|-------------------|------------|------------|------------|
| 23                    | Comércio e Serviços   |                   | 20.000,00  |            | 20.000,00  |
| 23                    | 126 Tecnologia da Informação  |                   | 20.000,00  |            | 20.000,00  |
| 23                    | 126 2303 NÚCLEO TECNOLÓGICO JUVENIL DA INFORMATIZAÇÃO   |                   | 20.000,00  |            | 20.000,00  |
| 23.126.2303.1040.0000 | CRIAÇÃO DO NÚCLEO TECNOLÓGICO DE INFORMÁTICA NOS BAIRROS CARENTES DO MUNICÍPIO                            |                   | 20.000,00  |            | 20.000,00  |
| 23                    | 128 Formação de Recursos Humanos  |                   |            | 15.000,00  | 15.000,00  |
| 3                     | 128 2301 APOIO AO PEQUENO EMPREENDEDOR  |                   |            | 15.000,00  | 15.000,00  |
| 23.128.2301.2061.0000 | CAPACITAÇÃO, TREINAMENTO E FORMAÇÃO DE PROFISSIONAIS E EMPREENDEDORISMO                                   |                   |            | 15.000,00  | 15.000,00  |
| 23                    | 333 Empregabilidade   |                   | 5.000,00   | 20.000,00  | 25.000,00  |
| 23                    | 333 2301 APOIO AO PEQUENO EMPREENDEDOR  |                   | 5.000,00   | 20.000,00  | 25.000,00  |
| 23.333.2301.1075.0000 | CONSTRUÇÃO, REFORMA E/OU AMPLIAÇÃO DO CENTRO DE FORMAÇÃO DE ARTESÃOS                                      |                   | 5.000,00   |            | 5.000,00   |
| 23.333.2301.2062.0000 | IMPLANTAÇÃO E MANUTENÇÃO DO CENTRO DE FORMAÇÃO DE ARTESÃOS EM PEDRA                                       |                   |            | 20.000,00  | 20.000,00  |
| 23                    | 691 Promoção Comercial  |                   | 10.000,00  | 30.000,00  | 40.000,00  |
| 23                    | 691 2302 MODERNIZAÇÃO DE FEIRAS LIVRES  |                   |            | 30.000,00  | 30.000,00  |
| 23.691.2302.2063.0000 | MANUTENÇÃO DA FEIRA LIVRE   |                   |            | 30.000,00  | 30.000,00  |
| 23                    | 691 2304 PROMOÇÃO DO TURISMO  |                   | 10.000,00  |            | 10.000,00  |
| 23.691.2304.1023.0000 | EXECUÇÃO DE OBRAS DE APOIO AO TURISMO DO MUNICÍPIO  |                   | 10.000,00  |            | 10.000,00  |
| 23                    | 695 Turismo   |                   | 20.000,00  |            | 20.000,00  |
| 23                    | 695 2304 PROMOÇÃO DO TURISMO  |                   | 20.000,00  |            | 20.000,00  |
| 23.695.2304.1024.0000 | EXECUÇÃO DE OBRAS E INSTALAÇÃO PARA IMPLANTAÇÃO DE ÁREAS DE LAZER E RECREAÇÃO                             |                   | 20.000,00  |            | 20.000,00  |
| 25                    | Energia   |                   | 110.000,00 |            | 110.000,00 |
| 25                    | 752 Energia Elétrica  |                   | 110.000,00 |            | 110.000,00 |
| 25                    | 752 2501 ELETRIFICAÇÃO MUNICIPAL  |                   | 110.000,00 |            | 110.000,00 |
| 25.752.2501.1043.0000 | EXECUÇÃO DO PROGRAMA DE ELETRIFICAÇÃO RURAL   |                   | 20.000,00  |            | 20.000,00  |
| 25.752.2501.1044.0000 | AMPLIAÇÃO E MANUTENÇÃO DO SISTEMA DE ILUMINAÇÃO PÚBLICA   |                   | 70.000,00  |            | 70.000,00  |
| 25.752.2501.1073.0000 | AQUISIÇÃO DE VEÍCULOS, MÁQUINAS E EQUIP. DIVERSOS P/ SERVIÇOS DE ELETRIFICAÇÃO RURAL E ILUMINAÇÃO PÚBLICA |                   | 20.000,00  |            | 20.000,00  |
| 26                    | Transporte  |                   | 510.000,00 | 198.000,00 | 708.000,00 |
| 26                    | 782 Transporte Rodoviário   |                   | 510.000,00 | 198.000,00 | 708.000,00 |
| 26                    | 782 2601 QUALIDADE DE RODOVIAS E ESTRADAS   |                   | 510.000,00 | 140.000,00 | 650.000,00 |
| 26.782.2601.1045.0000 | CONSTRUÇÃO, AMPLIAÇÃO E RECUPERAÇÃO DE ESTRADAS, PONTES, PASSAGENS E CANALIZAÇÃO                          |                   | 500.000,00 |            | 500.000,00 |
| 26.782.2601.1046.0000 | CONSTRUÇÃO DE ABRIGOS PARA USUÁRIOS DE TRANSPORTE COLETIVO  |                   | 10.000,00  |            | 10.000,00  |
| 26.782.2601.2064.0000 | MANUTENÇÃO DAS ESTRADAS VICINAIS  |                   |            | 140.000,00 | 140.000,00 |

**PREFEITURA MUNICIPAL DO BOM JARDIM**

Praça 19 de Julho, SN - CNPJ:10.293.074/0001-17

Orçamento Programa - Exercício de 2020

Anexo 06

Page 13

**PROGRAMA DE TRABALHO**

(Inc.II, § 2º, Art.2º)

**02 PODER EXECUTIVO****07 SECRETARIA DE INFRA-ESTRUTURA**

| Código                | Especificação   | Operação Especial | Projetos      | Atividades   | T o t a l     |
|-----------------------|---|-------------------|---------------|--------------|---------------|
| 26 782 2602           | EDUCAÇÃO NO TRÂNSITO  |                   |               | 58.000,00    | 58.000,00     |
| 26.782.2602.2065.0000 | CAPACITAÇÃO DE MOTORISTAS E MOTOCICLISTAS                         |                   |               | 8.000,00     | 8.000,00      |
| 26.782.2602.2066.0000 | IMPLANTAÇÃO E MANUTENÇÃO DA GUARDA MUNICIPAL                      |                   |               | 50.000,00    | 50.000,00     |
| 27                    | Desporto e Lazer  |                   | 20.000,00     |              | 20.000,00     |
| 27 813                | Lazer   |                   | 20.000,00     |              | 20.000,00     |
| 27 813 2701           | DESPORTO E LAZER MUNICIPAL  |                   | 20.000,00     |              | 20.000,00     |
| 7.813.2701.1047.0000  | EXECUÇÃO DE OBRAS PARA PRÁTICAS DE ESPORTE - ACADEMIA DAS CIDADES |                   | 20.000,00     |              | 20.000,00     |
| <b>TOTAL</b>          |   | 0,00              | 11.715.000,00 | 6.138.000,00 | 17.853.000,00 |

**PREFEITURA MUNICIPAL DO BOM JARDIM**

Praça 19 de Julho, SN - CNPJ:10.293.074/0001-17

Orçamento Programa - Exercício de 2020

Anexo 06

Page 14

**PROGRAMA DE TRABALHO**

(Inc.II, § 2º, Art.2º)

| 02 PODER EXECUTIVO                 |   |                   |            |              |              |
|------------------------------------|---|-------------------|------------|--------------|--------------|
| 08 SECRETARIA DE ARTICULAÇÃO RURAL |   |                   |            |              |              |
| Código                             | Especificação   | Operação Especial | Projetos   | Atividades   | T o t a l    |
| 15                                 | Urbanismo   |                   | 910.000,00 |              | 910.000,00   |
| 15                                 | 451 Infra-Estrutura Urbana  |                   | 910.000,00 |              | 910.000,00   |
| 15                                 | 451 1502 INFRAESTRUTURA URBANA  |                   | 850.000,00 |              | 850.000,00   |
| 15.451.1502.1078.0000              | AQUISIÇÃO DE PATRULHA MECANIZADA (MOTONIVELADORA, RETROESCAVADEIRAS E ETC)    |                   | 850.000,00 |              | 850.000,00   |
| 15                                 | 451 2601 QUALIDADE DE RODOVIAS E ESTRADAS                                     |                   | 60.000,00  |              | 60.000,00    |
| 15.451.2601.1079.0000              | RECUPERAÇÃO DE ESTRADAS VICINAIS, CONSTRUÇÃO E REFORMA DE PASSAGENS MOLHADAS. |                   | 60.000,00  |              | 60.000,00    |
| 18                                 | Gestão Ambiental  |                   | 10.000,00  |              | 10.000,00    |
| 18                                 | 541 Preservação e Conservação Ambiental                                       |                   | 10.000,00  |              | 10.000,00    |
| 18                                 | 541 1802 QUALIDADE AMBIENTAL  |                   | 10.000,00  |              | 10.000,00    |
| 18.541.1802.1048.0000              | IMPLANTAÇÃO DO PROGRAMA DE PRESERVAÇÃO E CONSERVAÇÃO AMBIENTAL                |                   | 10.000,00  |              | 10.000,00    |
| 20                                 | Agricultura   |                   |            | 1.034.000,00 | 1.034.000,00 |
| 20                                 | 122 Administração Geral   |                   |            | 1.034.000,00 | 1.034.000,00 |
| 20                                 | 122 0401 GESTÃO ADMINISTRATIVA DO MUNICÍPIO                                   |                   |            | 1.034.000,00 | 1.034.000,00 |
| 20.122.0401.2067.0000              | GESTÃO ADMINISTRATIVA DE PESSOAL DA SECRETARIA DE ARTICULAÇÃO RURAL           |                   |            | 875.000,00   | 875.000,00   |
| 20.122.0401.2068.0000              | MANUTENÇÃO DAS ATIVIDADES DA SECRETARIA DE ARTICULAÇÃO RURAL                  |                   |            | 159.000,00   | 159.000,00   |
| 20                                 | 605 Abastecimento   |                   |            | 315.000,00   | 315.000,00   |
| 20                                 | 605 2001 ABASTECIMENTO AGROALIMENTAR  |                   |            | 50.000,00    | 50.000,00    |
| 20.605.2001.2069.0000              | PROGRAMA DE APOIO AO PRODUTOR RURAL   |                   |            | 50.000,00    | 50.000,00    |
| 20                                 | 605 2004 AMPLIAÇÃO DE ABASTECIMENTO DE PRODUTOS PRIMÁRIOS                     |                   |            | 265.000,00   | 265.000,00   |
| 20.605.2004.2070.0000              | MANUTENÇÃO DAS ATIVIDADES DE MERCADOS, MATADOUROS E AÇOUGUES                  |                   |            | 265.000,00   | 265.000,00   |
| 20                                 | 608 Promoção da Produção Agropecuária   |                   |            | 51.000,00    | 51.000,00    |
| 20                                 | 608 2001 ABASTECIMENTO AGROALIMENTAR  |                   |            | 15.000,00    | 15.000,00    |
| 20.608.2001.2276.0000              | PREPARAÇÃO DE SOLO E ARAÇÃO DE TERRAS PARA PLANTIO                            |                   |            | 15.000,00    | 15.000,00    |
| 20                                 | 608 2002 PRODUÇÃO E DISTRIBUIÇÃO DE SEMENTES E MUDAS                          |                   |            | 16.000,00    | 16.000,00    |
| 20.608.2002.2277.0000              | IMPLANTAR O PROGRAMA DE DESENVOLVIMENTO RURAL                                 |                   |            | 16.000,00    | 16.000,00    |
| 20                                 | 608 2003 CAMPANHA DE VACINAÇÃO DE ANIMAIS                                     |                   |            | 20.000,00    | 20.000,00    |
| 20.608.2003.2278.0000              | PROMOÇÃO DE CAMPANHA DE VACINAÇÃO DE ANIMAIS                                  |                   |            | 20.000,00    | 20.000,00    |
| 22                                 | Indústria   |                   |            | 15.000,00    | 15.000,00    |
| 22                                 | 605 Abastecimento   |                   |            | 15.000,00    | 15.000,00    |
| 22                                 | 605 2201 IMPLANTAÇÃO E AMPLIAÇÃO DE INFRAESTRUTURA INDUSTRIAL                 |                   |            | 15.000,00    | 15.000,00    |
| 22.605.2201.2281.0000              | MANUTENÇÃO DAS AGROINDÚSTRIAS   |                   |            | 15.000,00    | 15.000,00    |
| 23                                 | Comércio e Serviços   |                   | 5.000,00   | 30.000,00    | 35.000,00    |

**PREFEITURA MUNICIPAL DO BOM JARDIM**

Praça 19 de Julho, SN - CNPJ:10.293.074/0001-17

Orçamento Programa - Exercício de 2020

Anexo 06

Page 15

**PROGRAMA DE TRABALHO**

(Inc.II, § 2º, Art.2º)

**02 PODER EXECUTIVO****08 SECRETARIA DE ARTICULAÇÃO RURAL**

| Código                | Especificação   | Operação Especial | Projetos   | Atividades   | T o t a l    |
|-----------------------|---|-------------------|------------|--------------|--------------|
| 23 691                | Promoção Comercial  |                   | 5.000,00   | 30.000,00    | 35.000,00    |
| 23 691 2302           | MODERNIZAÇÃO DE FEIRAS LIVRES                                       |                   | 5.000,00   | 30.000,00    | 35.000,00    |
| 23.691.2302.1082.0000 | CONSTRUÇÃO, REFORMA E/OU AMPLIAÇÃO DE CENTRO DE APOIO AOS FEIRANTES |                   | 5.000,00   |              | 5.000,00     |
| 23.691.2302.2082.0000 | IMPLANTAÇÃO E MANUTENÇÃO DO CENTRO DE APOIO AOS FEIRANTES           |                   |            | 30.000,00    | 30.000,00    |
| <b>TOTAL</b>          |   | 0,00              | 925.000,00 | 1.445.000,00 | 2.370.000,00 |

**PREFEITURA MUNICIPAL DO BOM JARDIM**

Praça 19 de Julho, SN - CNPJ:10.293.074/0001-17

Orçamento Programa - Exercício de 2020

Anexo 06

Page 16

**PROGRAMA DE TRABALHO**

(Inc.II, § 2º, Art.2º)

| 02 PODER EXECUTIVO                           |   |                   |          |              |              |
|--|---|-------------------|----------|--------------|--------------|
| 09 SECRETARIA DE TURISMO, CULTURA E ESPORTES |   |                   |          |              |              |
| Código                                       | Especificação   | Operação Especial | Projetos | Atividades   | T o t a l    |
| 04   | Administração   |                   |          | 215.000,00   | 215.000,00   |
| 04   | 122 Administração Geral   |                   |          | 215.000,00   | 215.000,00   |
| 04   | 122 0401 GESTÃO ADMINISTRATIVA DO MUNICÍPIO                                   |                   |          | 215.000,00   | 215.000,00   |
| 04.122.0401.2283.0000                        | GESTÃO ADMINISTRATIVA DE PESSOAL DA SECRETARIA DE TURISMO, CULTURA E ESPORTES |                   |          | 85.000,00    | 85.000,00    |
| 04.122.0401.2284.0000                        | MANUTENÇÃO DAS ATIVIDADES DA SECRETARIA DE TURISMO, CULTURA E ESPORTES        |                   |          | 130.000,00   | 130.000,00   |
| 13   | Cultura   |                   | 5.000,00 | 2.645.000,00 | 2.650.000,00 |
| 13   | 392 Difusão Cultural  |                   | 5.000,00 | 2.645.000,00 | 2.650.000,00 |
| 13   | 392 1302 PROMOÇÃO DE EVENTOS  |                   | 5.000,00 | 2.645.000,00 | 2.650.000,00 |
| 13.392.1302.1051.0000                        | AQUISIÇÃO DE INSTRUMENTOS PARA BANDAS MUSICAIS E MARCIAIS                     |                   | 5.000,00 |              | 5.000,00     |
| 13.392.1302.2302.0000                        | REPASSES FINANCEIROS A ENTIDADES SEM FINS LUCRATIVOS.                         |                   |          | 5.000,00     | 5.000,00     |
| 13.392.1302.2303.0000                        | PROMOÇÃO E EXECUÇÃO DE FESTIVIDADES CÍVICAS, FOLCLÓRICAS, ARTÍSTICAS E OUTRAS |                   |          | 2.635.000,00 | 2.635.000,00 |
| 13.392.1302.2304.0000                        | SUBVENÇÕES SOCIAIS A ENTIDADES MUSICAIS E CULTURAIS.                          |                   |          | 5.000,00     | 5.000,00     |
| 27   | Desporto e Lazer  |                   |          | 45.000,00    | 45.000,00    |
| 27   | 695 Turismo   |                   |          | 45.000,00    | 45.000,00    |
| 27   | 695 2304 PROMOÇÃO DO TURISMO  |                   |          | 40.000,00    | 40.000,00    |
| 27.695.2304.2089.0000                        | APOIO AO TURISMO DO MUNICÍPIO   |                   |          | 40.000,00    | 40.000,00    |
| 27   | 695 2702 INICIAÇÃO DESPORTIVA EDUCACIONAL                                     |                   |          | 5.000,00     | 5.000,00     |
| 27.695.2702.2290.0000                        | SUBVENÇÕES SOCIAIS A ENTIDADES ESPORTIVAS                                     |                   |          | 5.000,00     | 5.000,00     |
| 27   | 813 Lazer   |                   |          | 67.000,00    | 67.000,00    |
| 27   | 813 2702 INICIAÇÃO DESPORTIVA EDUCACIONAL                                     |                   |          | 67.000,00    | 67.000,00    |
| 27.813.2702.2291.0000                        | APOIO AO DESPORTO AMADOR, INCLUINDO O PROGRAMA ESPORTE PARA TODOS             |                   |          | 67.000,00    | 67.000,00    |
| TOTAL  |   | 0,00              | 5.000,00 | 2.972.000,00 | 2.977.000,00 |

**PREFEITURA MUNICIPAL DO BOM JARDIM**

Praça 19 de Julho, SN - CNPJ:10.293.074/0001-17

Orçamento Programa - Exercício de 2020

Anexo 06

Page 17

**PROGRAMA DE TRABALHO**

(Inc.II, § 2º, Art.2º)

**02 PODER EXECUTIVO****10 SECRETARIA DE ARTICULAÇÃO E DESENVOLVIMENTO INSTITUCIONAL**

| Código                | Especificação  | Operação Especial       | Projetos                           | Atividades | T o t a l  |
|-----------------------|--|-------------------------|------------------------------------|------------|------------|
| 04                    | Administração  |                         |                                    | 167.000,00 | 167.000,00 |
| 04                    | 131  | Comunicação Social      |                                    | 167.000,00 | 167.000,00 |
| 04                    | 131  | 0401                    | GESTÃO ADMINISTRATIVA DO MUNICÍPIO | 147.000,00 | 147.000,00 |
| 04.131.0401.2092.0000 | MANUTENÇÃO DAS ATIVIDADES DA SECRETARIA DE ARTICULAÇÃO E DESENVOLVIMENTO INSTITUCIONAL |                         |                                    | 147.000,00 | 147.000,00 |
| 04                    | 131  | 0404                    | DIVULGAÇÃO INSTITUCIONAL           | 20.000,00  | 20.000,00  |
| 04.131.0404.2093.0000 | DIVULGAÇÃO INSTITUCIONAL DA ADMINISTRAÇÃO  |                         |                                    | 20.000,00  | 20.000,00  |
| 04                    | 244  | Assistência Comunitária |                                    | 15.000,00  | 15.000,00  |
| 04                    | 244  | 0401                    | GESTÃO ADMINISTRATIVA DO MUNICÍPIO | 15.000,00  | 15.000,00  |
| 04.244.0401.2173.0000 | IMPLANTAÇÃO E MANUTENÇÃO DO PROGRAMA PREFEITURA NAS COMUNIDADES                        |                         |                                    | 15.000,00  | 15.000,00  |
| TOTAL                 |  | 0,00                    | 0,00                               | 182.000,00 | 182.000,00 |

**PREFEITURA MUNICIPAL DO BOM JARDIM**

Praça 19 de Julho, SN - CNPJ:10.293.074/0001-17

Orçamento Programa - Exercício de 2020

Anexo 06

Page 18

**PROGRAMA DE TRABALHO**

(Inc.II, § 2º, Art.2º)

| 90 ENTIDADES SUPERVISIONADAS |  |                   |            |              |              |
|------------------------------|--|-------------------|------------|--------------|--------------|
| 01 FUNDO MUNICIPAL DE SAÚDE  |  |                   |            |              |              |
| Código                       | Especificação  | Operação Especial | Projetos   | Atividades   | T o t a l    |
| 10                           | Saúde  |                   | 10.000,00  | 3.399.000,00 | 3.409.000,00 |
| 10                           | 122 Administração Geral  |                   | 10.000,00  | 3.399.000,00 | 3.409.000,00 |
| 10                           | 122 1001 GESTÃO ADMINISTRATIVA DO MUNICÍPIO                            |                   | 10.000,00  | 3.352.000,00 | 3.362.000,00 |
| 10.122.1001.1081.0000        | CONSTRUÇÃO, REFORMA E/OU AMPLICAÇÃO DO PRÉDIO DA SECRETARIA DE SAÚDE   |                   | 10.000,00  |              | 10.000,00    |
| 10.122.1001.2010.0000        | MANUTENÇÃO DA SECRETARIA DE SAÚDE                                      |                   |            | 3.352.000,00 | 3.352.000,00 |
| 10                           | 122 1002 GESTÃO DA POLÍTICA DE SAÚDE MUNICIPAL                         |                   |            | 47.000,00    | 47.000,00    |
| 10.122.1002.2011.0000        | GESTÃO DA POLÍTICA DE SAÚDE MUNICIPAL                                  |                   |            | 15.000,00    | 15.000,00    |
| 10.122.1002.2012.0000        | MANUTENÇÃO DAS ATIVIDADES DO CONSELHO MUNICIPAL DE SAÚDE               |                   |            | 20.000,00    | 20.000,00    |
| 10.122.1002.2013.0000        | DIVULGAÇÃO INSTITUCIONAL   |                   |            | 12.000,00    | 12.000,00    |
| 10                           | 128 Formação de Recursos Humanos                                       |                   |            | 30.000,00    | 30.000,00    |
| 10                           | 128 1002 GESTÃO DA POLÍTICA DE SAÚDE MUNICIPAL                         |                   |            | 30.000,00    | 30.000,00    |
| 10.128.1002.2014.0000        | CAPACITAÇÃO, TREINAMENTO E QUALIFICAÇÃO DE SERVIDORES                  |                   |            | 30.000,00    | 30.000,00    |
| 10                           | 301 Atenção Básica   |                   | 453.000,00 | 7.567.000,00 | 8.020.000,00 |
| 10                           | 301 1003 ATENÇÃO BÁSICA EM SAÚDE - PAB FIXO                            |                   |            | 563.000,00   | 563.000,00   |
| 10.301.1003.2015.0000        | MANUTENÇÃO DAS AÇÕES DE ATENÇÃO BÁSICA À SAÚDE                         |                   |            | 563.000,00   | 563.000,00   |
| 10                           | 301 1004 ATENÇÃO BÁSICA EM SAÚDE - SAÚDE DA FAMÍLIA                    |                   |            | 3.760.000,00 | 3.760.000,00 |
| 10.301.1004.2016.0000        | MANUTENÇÃO DO PROGRAMA SAÚDE DA FAMÍLIA - PSF                          |                   |            | 3.760.000,00 | 3.760.000,00 |
| 10                           | 301 1005 ATENÇÃO BÁSICA EM SAÚDE - SAÚDE DA MULHER                     |                   |            | 40.000,00    | 40.000,00    |
| 10.301.1005.2017.0000        | MANUTENÇÃO E AMPLIAÇÃO DO PROGRAMA SAÚDE DA MULHER                     |                   |            | 40.000,00    | 40.000,00    |
| 10                           | 301 1006 ATENÇÃO BÁSICA EM SAÚDE - SAÚDE BUCAL                         |                   |            | 105.000,00   | 105.000,00   |
| 10.301.1006.2018.0000        | MANUTENÇÃO E AMPLIAÇÃO DO PROGRAMA SAÚDE BUCAL                         |                   |            | 105.000,00   | 105.000,00   |
| 10                           | 301 1007 SAÚDE NA ESCOLA - PSE   |                   |            | 95.000,00    | 95.000,00    |
| 10.301.1007.2019.0000        | IMPLANTAÇÃO E MANUTENÇÃO DO PROGRAMA SAÚDE NA ESCOLA                   |                   |            | 95.000,00    | 95.000,00    |
| 10                           | 301 1008 AMPLIAÇÃO DA REDE FÍSICA DE SAÚDE                             |                   | 350.000,00 |              | 350.000,00   |
| 10.301.1008.1010.0000        | CONSTRUÇÃO, REFORMA E/OU AMPLIAÇÃO DOS IMÓVEIS DA ATENÇÃO BÁSICA       |                   | 350.000,00 |              | 350.000,00   |
| 10                           | 301 1009 PROGRAMA DOS AGENTES COMUNITÁRIOS DE SAÚDE                    |                   |            | 2.495.000,00 | 2.495.000,00 |
| 10.301.1009.2020.0000        | MANUTENÇÃO DO PROGRAMA DOS AGENTES COMUNITÁRIOS DE SAÚDE - PACS        |                   |            | 2.495.000,00 | 2.495.000,00 |
| 10                           | 301 1010 NASF - NÚCLEO DE APOIO À SAÚDE DA FAMÍLIA                     |                   |            | 509.000,00   | 509.000,00   |
| 10.301.1010.2021.0000        | MANUTENÇÃO DAS ATIVIDADES DO NASF - NÚCLEO DE APOIO À SAÚDE DA FAMÍLIA |                   |            | 509.000,00   | 509.000,00   |
| 10                           | 301 1018 ACADEMIAS DA SAÚDE  |                   | 103.000,00 |              | 103.000,00   |
| 10.301.1018.1012.0000        | IMPLANTAÇÃO E MANUTENÇÃO DE ACADEMIAS DA SAÚDE                         |                   | 103.000,00 |              | 103.000,00   |
| 10                           | 302 Assistência Hospitalar e Ambulatorial                              |                   | 250.000,00 | 8.115.000,00 | 8.365.000,00 |



**PREFEITURA MUNICIPAL DO BOM JARDIM**

Praça 19 de Julho, SN - CNPJ:10.293.074/0001-17

Orçamento Programa - Exercício de 2020

Anexo 06

Page 19

**PROGRAMA DE TRABALHO**

(Inc.II, § 2º, Art.2º)

| 90 ENTIDADES SUPERVISIONADAS |  |                   |                   |                      |                      |
|------------------------------|--|-------------------|-------------------|----------------------|----------------------|
| 01 FUNDO MUNICIPAL DE SAÚDE  |  |                   |                   |                      |                      |
| Código                       | Especificação  | Operação Especial | Projetos          | Atividades           | T o t a l            |
| 10 302 1011                  | ASSISTÊNCIA AMBULATORIAL E HOSPITALAR ESPECIALIZADA                      |                   |                   | 7.088.000,00         | 7.088.000,00         |
| 10.302.1011.2022.0000        | MANUTENÇÃO DA ASSISTÊNCIA AMBULATORIAL E HOSPITALAR                      |                   |                   | 6.455.000,00         | 6.455.000,00         |
| 10.302.1011.2023.0000        | IMPLANTAÇÃO E MANUTENÇÃO DO CENTRO DE ATENÇÃO PSICOSSOCIAL - CAPS        |                   |                   | 132.000,00           | 132.000,00           |
| 10.302.1011.2024.0000        | IMPLANTAÇÃO E MANUTENÇÃO DO CENTRO DE ESPECIALIDADES ODONTOLÓGICAS - CEO |                   |                   | 135.000,00           | 135.000,00           |
| 10.302.1011.2025.0000        | MANUTENÇÃO DO SERVIÇO DE ATENDIMENTO MÓVEL DE URGÊNCIA - SAMU            |                   |                   | 366.000,00           | 366.000,00           |
| 0 302 1012                   | TRATAMENTO FORA DO DOMICÍLIO - TFD                                       |                   |                   | 965.000,00           | 965.000,00           |
| 10.302.1012.2026.0000        | MANUTENÇÃO DO PROGRAMA TRATAMENTO FORA DO DOMICÍLIO - TFD                |                   |                   | 965.000,00           | 965.000,00           |
| 10 302 1013                  | AMPLIAÇÃO DA REDE FÍSICA DE SAÚDE  |                   | 250.000,00        |                      | 250.000,00           |
| 10.302.1013.1011.0000        | EXECUÇÃO DE OBRAS PARA A MÉDIA E ALTA COMPLEXIDADE                       |                   | 250.000,00        |                      | 250.000,00           |
| 10 302 1017                  | CASA DE APOIO AO TFD NA CIDADE DE RECIFE                                 |                   |                   | 62.000,00            | 62.000,00            |
| 10.302.1017.2032.0000        | IMPLANTAÇÃO E MANUTENÇÃO DE CASA DE APOIO AO TFD NA CIDADE DE RECIFE     |                   |                   | 62.000,00            | 62.000,00            |
| 10 303                       | Suporte Profilático e Terapêutico  |                   |                   | 611.000,00           | 611.000,00           |
| 10 303 1014                  | ASSISTÊNCIA FARMACÊUTICA E INSUMOS ESTRATÉGICOS                          |                   |                   | 611.000,00           | 611.000,00           |
| 10.303.1014.2027.0000        | MANUTENÇÃO DO PROGRAMA ASSISTÊNCIA FARMACÊUTICA E INSUMOS                |                   |                   | 611.000,00           | 611.000,00           |
| 10 304                       | Vigilância Sanitária   |                   |                   | 160.000,00           | 160.000,00           |
| 10 304 1015                  | VIGILÂNCIA, PREVENÇÃO E CONTROLE DE DOENÇAS E AGRAVOS                    |                   |                   | 160.000,00           | 160.000,00           |
| 10.304.1015.2028.0000        | MANUTENÇÃO DAS AÇÕES DE VIGILÂNCIA SANITÁRIA                             |                   |                   | 160.000,00           | 160.000,00           |
| 10 305                       | Vigilância Epidemiológica  |                   |                   | 687.000,00           | 687.000,00           |
| 10 305 1015                  | VIGILÂNCIA, PREVENÇÃO E CONTROLE DE DOENÇAS E AGRAVOS                    |                   |                   | 687.000,00           | 687.000,00           |
| 10.305.1015.2029.0000        | MANUTENÇÃO DO PROGRAMA NACIONAL DE IMUNIZAÇÃO - PNI                      |                   |                   | 30.000,00            | 30.000,00            |
| 10.305.1015.2030.0000        | MANUTENÇÃO DAS AÇÕES DE VIGILÂNCIA AMBIENTAL E EPIDEMIOLÓGICA            |                   |                   | 657.000,00           | 657.000,00           |
| 10 306                       | Alimentação e Nutrição   |                   |                   | 40.000,00            | 40.000,00            |
| 10 306 1016                  | ATENÇÃO BÁSICA EM SAÚDE - ALIMENTAÇÃO E NUTRIÇÃO                         |                   |                   | 40.000,00            | 40.000,00            |
| 10.306.1016.2031.0000        | MANUTENÇÃO E AMPLIAÇÃO DO PROGRAMA ALIMENTAÇÃO E NUTRIÇÃO                |                   |                   | 40.000,00            | 40.000,00            |
| 28                           | Encargos Especiais   | 55.000,00         |                   |                      | 55.000,00            |
| 28 846                       | Outros Encargos Especiais  | 55.000,00         |                   |                      | 55.000,00            |
| 28 846 0000                  | ENCARGOS ESPECIAIS   | 55.000,00         |                   |                      | 55.000,00            |
| 28.846.0000.0001.0000        | ENCARGOS GERAIS DA SAÚDE - SETENÇAS JUDICIAIS, INDENIZAÇÕES ENTRE OUTROS | 55.000,00         |                   |                      | 55.000,00            |
| <b>TOTAL</b>                 |  | <b>55.000,00</b>  | <b>713.000,00</b> | <b>20.609.000,00</b> | <b>21.377.000,00</b> |

**PREFEITURA MUNICIPAL DO BOM JARDIM**

Praça 19 de Julho, SN - CNPJ:10.293.074/0001-17

Orçamento Programa - Exercício de 2020

Anexo 06

Page 20

**PROGRAMA DE TRABALHO**

(Inc.II, § 2º, Art.2º)

| 90 ENTIDADES SUPERVISIONADAS             |  |                   |           |              |              |
|--|--|-------------------|-----------|--------------|--------------|
| 02 FUNDO MUNICIPAL DE ASSISTÊNCIA SOCIAL |  |                   |           |              |              |
| Código                                   | Especificação  | Operação Especial | Projetos  | Atividades   | T o t a l    |
| 08                                       | Assistência Social   |                   | 10.000,00 | 1.373.000,00 | 1.383.000,00 |
| 08                                       | 122 Administração Geral  |                   | 10.000,00 | 1.373.000,00 | 1.383.000,00 |
| 08                                       | 122 0801 GESTÃO DA POLÍTICA DE ASSISTÊNCIA SOCIAL  |                   | 10.000,00 | 1.373.000,00 | 1.383.000,00 |
| 08.122.0801.1080.0000                    | CONSTRUÇÃO, REFORMA E/OU AMPLIAÇÃO DE IMÓVEIS VINCULADOS A SECRETARIA DE ASSIST. SOCIAL                    |                   | 10.000,00 |              | 10.000,00    |
| 08.122.0801.2129.0000                    | MANUTENÇÃO DAS ATIVIDADES DA SECRETARIA DE ASSISTÊNCIA SOCIAL  |                   |           | 345.000,00   | 345.000,00   |
| 8.122.0801.2130.0000                     | GESTÃO ADMINISTRATIVA DE PESSOAL DA SECRETARIA DE ASSISTÊNCIA SOCIAL                                       |                   |           | 765.000,00   | 765.000,00   |
| 08.122.0801.2131.0000                    | MANUTENÇÃO DAS ATIVIDADES DO FMAS  |                   |           | 218.000,00   | 218.000,00   |
| 08.122.0801.2132.0000                    | GESTÃO ADMINISTRATIVA DE PESSOAL DO FMAS   |                   |           | 15.000,00    | 15.000,00    |
| 08.122.0801.2133.0000                    | CAPACITAÇÃO, TREINAMENTO E QUALIFICAÇÃO DE SERVIDORES  |                   |           | 30.000,00    | 30.000,00    |
| 08                                       | 241 Assistência ao Idoso   |                   | 20.000,00 | 275.000,00   | 295.000,00   |
| 08                                       | 241 0802 PROTEÇÃO SOCIAL BÁSICA  |                   | 20.000,00 | 275.000,00   | 295.000,00   |
| 08.241.0802.1068.0000                    | CONSTRUÇÃO, REFORMA E/OU ADEQUAÇÃO DE IMÓVEIS VINCULADOS AO SCFV   |                   | 20.000,00 |              | 20.000,00    |
| 08.241.0802.2134.0000                    | GESTÃO DO SERVIÇO DE CONVIVÊNCIA E FORTALECIMENTO DE VÍNCULOS PARA IDOSOS                                  |                   |           | 275.000,00   | 275.000,00   |
| 08                                       | 242 Assistência ao Portador de Deficiência   |                   |           | 38.000,00    | 38.000,00    |
| 08                                       | 242 0804 APOIO À PESSOA PORTADORA DE DEFICIÊNCIA - PPD   |                   |           | 38.000,00    | 38.000,00    |
| 08.242.0804.2135.0000                    | APOIO A PESSOA PORTADORA DE DEFICIÊNCIA - PPD  |                   |           | 18.000,00    | 18.000,00    |
| 08.242.0804.2136.0000                    | MANUTENÇÃO DAS AÇÕES DO PROGRAMA BPC   |                   |           | 20.000,00    | 20.000,00    |
| 08                                       | 243 Assistência à Criança e ao Adolescente   |                   | 20.000,00 | 1.082.000,00 | 1.102.000,00 |
| 08                                       | 243 0801 GESTÃO DA POLÍTICA DE ASSISTÊNCIA SOCIAL  |                   |           | 425.000,00   | 425.000,00   |
| 08.243.0801.2137.0000                    | MANUTENÇÃO DAS ATIVIDADES DO CONSELHO TUTELAR E CONSELHOS DE ASSISTÊNCIA SOCIAL                            |                   |           | 425.000,00   | 425.000,00   |
| 08                                       | 243 0802 PROTEÇÃO SOCIAL BÁSICA  |                   |           | 57.000,00    | 57.000,00    |
| 08.243.0802.2138.0000                    | MANUTENÇÃO DO SERVIÇO DE CONVIVÊNCIA E FORTALECIMENTO DE VÍNCULOS PARA AS CRIANÇAS E ADOLESCENTES          |                   |           | 57.000,00    | 57.000,00    |
| 08                                       | 243 0803 PROTEÇÃO SOCIAL ESPECIAL  |                   | 20.000,00 | 82.000,00    | 102.000,00   |
| 08.243.0803.1064.0000                    | CONSTRUÇÃO, REFORMA E/OU AMPLIAÇÃO DE CENTROS DE CONVIVÊNCIA PARA A JUVENTUDE                              |                   | 20.000,00 |              | 20.000,00    |
| 08.243.0803.2139.0000                    | MANUTENÇÃO DAS AÇÕES DE ERRADICAÇÃO DO TRABALHO INFANTIL   |                   |           | 82.000,00    | 82.000,00    |
| 08                                       | 243 0808 CRIANÇA FELIZ   |                   |           | 510.000,00   | 510.000,00   |
| 08.243.0808.2008.0000                    | MANUTENÇÃO DO PROGRAMA CRIANÇA FELIZ   |                   |           | 510.000,00   | 510.000,00   |
| 08                                       | 243 0811 PROGRAMA SÓCIO EDUCATIVO EM MEIO ABERTO   |                   |           | 8.000,00     | 8.000,00     |
| 08.243.0811.2141.0000                    | IMPLANT e MANUT das ATIV do SERV de PROT ESP P/ ADOLESC em CUMPR de MEDIDAS SOCIOEDUCATIVAS EM MEIO ABERTO |                   |           | 8.000,00     | 8.000,00     |
| 08                                       | 244 Assistência Comunitária  |                   | 40.000,00 | 1.875.000,00 | 1.915.000,00 |
| 08                                       | 244 0802 PROTEÇÃO SOCIAL BÁSICA  |                   | 20.000,00 | 500.000,00   | 520.000,00   |
| 08.244.0802.1065.0000                    | CONSTRUÇÃO, REFORMA E/OU AMPLIAÇÃO DO CRAS   |                   | 20.000,00 |              | 20.000,00    |
| 08.244.0802.2142.0000                    | MANUTENÇÃO DAS ATIVIDADES DO PAIF/CRAS   |                   |           | 500.000,00   | 500.000,00   |

**PREFEITURA MUNICIPAL DO BOM JARDIM**

Praça 19 de Julho, SN - CNPJ:10.293.074/0001-17

Orçamento Programa - Exercício de 2020

Anexo 06

Page 21

**PROGRAMA DE TRABALHO**

(Inc.II, § 2º, Art.2º)

**90 ENTIDADES SUPERVISIONADAS****02 FUNDO MUNICIPAL DE ASSISTÊNCIA SOCIAL**

| Código                        | Especificação  | Operação Especial | Projetos  | Atividades   | T o t a l    |
|-------------------------------|--|-------------------|-----------|--------------|--------------|
| 08 244 0803                   | PROTEÇÃO SOCIAL ESPECIAL   |                   | 20.000,00 | 309.000,00   | 329.000,00   |
| 08.244.0803.1066.0000         | CONSTRUÇÃO, REFORMA E/OU AMPLIAÇÃO DO CREAS  |                   | 20.000,00 |              | 20.000,00    |
| 08.244.0803.2143.0000         | IMPLANTAÇÃO E MANUTENÇÃO DE CENTROS COMUNITÁRIOS DE DESENVOLVIMENTO                              |                   |           | 30.000,00    | 30.000,00    |
| 08.244.0803.2144.0000         | MANUTENÇÃO DO SERVIÇO DE PROTEÇÃO E ATENDIMENTO ESPECIALIZADO A FAMÍLIA E INDÍVIDUOS-PAEFI/CREAS |                   |           | 279.000,00   | 279.000,00   |
| 08 244 0805                   | TRANSFERÊNCIA DE RENDA COM CONDICIONALIDADES   |                   |           | 40.000,00    | 40.000,00    |
| 08.244.0805.2145.0000         | IMPLANTAÇÃO E MANUTENÇÃO DAS AÇÕES DO PROGRAMA DE TRANSFERÊNCIA DE RENDA COM CONDICIONALIDADES   |                   |           | 40.000,00    | 40.000,00    |
| 08 244 0806                   | GESTÃO DO SISTEMA ÚNICO DE ASSISTÊNCIA SOCIAL  |                   |           | 324.000,00   | 324.000,00   |
| 08.244.0806.2146.0000         | MANUTENÇÃO DAS AÇÕES DO IGD/SUAS   |                   |           | 324.000,00   | 324.000,00   |
| 08 244 0807                   | BENEFÍCIOS EVENTUAIS E EMERGENCIAIS  |                   |           | 527.000,00   | 527.000,00   |
| 08.244.0807.2147.0000         | MANUTENÇÃO DO PROGRAMA DE ASSISTÊNCIA SOCIAL GERAL   |                   |           | 10.000,00    | 10.000,00    |
| 08.244.0807.2148.0000         | APOIO AO PROGRAMA DE DISTRIBUIÇÃO DE ENXOVAIS, ATAÚDES E OUTROS                                  |                   |           | 460.000,00   | 460.000,00   |
| 08.244.0807.2149.0000         | CONCESSÃO DE BENEFÍCIOS A PESSOAS E FAMÍLIAS CARENTES  |                   |           | 55.000,00    | 55.000,00    |
| 08.244.0807.2150.0000         | CONCESSÃO DE BENEFÍCIOS A VÍTIMAS DE CALAMIDADES   |                   |           | 2.000,00     | 2.000,00     |
| 08 244 0812                   | FORTALECIMENTO DE POLÍTICAS PARA AS MULHERES   |                   |           | 15.000,00    | 15.000,00    |
| 08.244.0812.2151.0000         | IMPLANTAÇÃO E MANUTENÇÃO DA COORDENADORIA DA MULHER  |                   |           | 15.000,00    | 15.000,00    |
| 08 244 0813                   | INCLUSÃO PRODUTIVA, GERAÇÃO DE RENDA PARA CENTRO VOCACIONAL TECNOLÓGICO DE CONFECÇÃO             |                   |           | 155.000,00   | 155.000,00   |
| 08.244.0813.2152.0000         | IMPLANTAÇÃO E MANUTENÇÃO DO CENTRO TECNOLÓGICO DE CONFECÇÃO- CVT                                 |                   |           | 155.000,00   | 155.000,00   |
| 08 244 0814                   | ASSISTÊNCIA SOCIAL GERAL   |                   |           | 5.000,00     | 5.000,00     |
| 08.244.0814.2153.0000         | SUBVENÇÕES A ENTIDADES ASSISTENCIAIS OU CULTURAIS SEM FINS LUCRATIVOS E OUTRAS                   |                   |           | 5.000,00     | 5.000,00     |
| 11 Trabalho                   |  |                   |           | 52.000,00    | 52.000,00    |
| 11 333 Empregabilidade        |  |                   |           | 52.000,00    | 52.000,00    |
| 11 333 0816 ACESSUAS TRABALHO |  |                   |           | 52.000,00    | 52.000,00    |
| 11.333.0816.2920.0000         | MANUTENÇÃO DO PROGRAMA ACESSUAS-TRABALHO   |                   |           | 52.000,00    | 52.000,00    |
| TOTAL                         |  | 0,00              | 90.000,00 | 4.695.000,00 | 4.785.000,00 |

**PREFEITURA MUNICIPAL DO BOM JARDIM**

Praça 19 de Julho, SN - CNPJ:10.293.074/0001-17

Orçamento Programa - Exercício de 2020

Anexo 06

Page 22

**PROGRAMA DE TRABALHO**

(Inc.II, § 2º, Art.2º)

| 90 ENTIDADES SUPERVISIONADAS                          |   |                   |          |            |           |
|---|---|-------------------|----------|------------|-----------|
| 03 FUNDO MUNICIPAL DE DEFESA DA CRIANÇA E ADOLESCENTE |   |                   |          |            |           |
| Código  | Especificação   | Operação Especial | Projetos | Atividades | T o t a l |
| 08  | Assistência Social  |                   |          | 48.000,00  | 48.000,00 |
| 08  | 243 Assistência à Criança e ao Adolescente  |                   |          | 48.000,00  | 48.000,00 |
| 08  | 243 0801 GESTÃO DA POLÍTICA DE ASSISTÊNCIA SOCIAL   |                   |          | 37.000,00  | 37.000,00 |
| 08.243.0801.2155.0000                                 | MANUTENÇÃO DAS AÇÕES DO FMDCA   |                   |          | 37.000,00  | 37.000,00 |
| 08  | 243 0809 GESTÃO POLÍTICA MUNICIPAL DE PROMOÇÃO, PREVENÇÃO E DEFESA DOS DIREITOS DA CRIANÇA E DO ADOLESCENTE |                   |          | 8.000,00   | 8.000,00  |
| 08.243.0809.2157.0000                                 | ASSISTÊNCIA INTEGRAL À CRIANÇA E AO ADOLESCENTE   |                   |          | 4.000,00   | 4.000,00  |
| 08.243.0809.2158.0000                                 | COMBATE AO ABUSO E À EXPLORAÇÃO SEXUAL DE CRIANÇAS  |                   |          | 4.000,00   | 4.000,00  |
| 08  | 243 0810 PROGRAMA DE PROTEÇÃO A CRIANÇAS, ADOLESCENTES E SUAS FAMÍLIAS                                      |                   |          | 3.000,00   | 3.000,00  |
| 08.243.0810.2159.0000                                 | ASSISTÊNCIA A INFÂNCIA E A JUVENTUDE  |                   |          | 3.000,00   | 3.000,00  |
| TOTAL   |   | 0,00              | 0,00     | 48.000,00  | 48.000,00 |

**PREFEITURA MUNICIPAL DO BOM JARDIM**

Praça 19 de Julho, SN - CNPJ:10.293.074/0001-17

Orçamento Programa - Exercício de 2020

Anexo 06

Page 23

**PROGRAMA DE TRABALHO**

(Inc.II, § 2º, Art.2º)

**90 ENTIDADES SUPERVISIONADAS****04 FUMAP**

| Código                | Especificação   | Operação Especial | Projetos      | Atividades    | T o t a l      |
|-----------------------|---|-------------------|---------------|---------------|----------------|
| 04                    | Administração   |                   | 24.000,00     | 768.000,00    | 792.000,00     |
| 04                    | 122 Administração Geral   |                   | 24.000,00     | 768.000,00    | 792.000,00     |
| 04                    | 122 0901 PREVIDÊNCIA DE INATIVOS E PENSIONISTAS DO MUNICÍPIO          |                   | 24.000,00     | 768.000,00    | 792.000,00     |
| 04.122.0901.1072.0000 | CONSTRUÇÃO, REFORMA E/OU AMPLIAÇÃO DO PRÉDIO DO FUMAP                 |                   | 24.000,00     |               | 24.000,00      |
| 04.122.0901.2160.0000 | MANUTENÇÃO DAS ATIVIDADES VINCULADAS A GESTÃO ADMINISTRATIVA DO FUMAP |                   |               | 768.000,00    | 768.000,00     |
| 09                    | Previdência Social  |                   |               | 8.296.000,00  | 8.296.000,00   |
| 09                    | 272 Previdência do Regime Estatutário                                 |                   |               | 8.296.000,00  | 8.296.000,00   |
| 09                    | 272 0901 PREVIDÊNCIA DE INATIVOS E PENSIONISTAS DO MUNICÍPIO          |                   |               | 8.296.000,00  | 8.296.000,00   |
| 09.272.0901.2161.0000 | MANUTENÇÃO DAS ATIVIDADES PREVIDENCIÁRIAS - FUNDO PREVIDENCIÁRIO      |                   |               | 8.296.000,00  | 8.296.000,00   |
| 28                    | Encargos Especiais  | 24.000,00         |               |               | 24.000,00      |
| 28                    | 846 Outros Encargos Especiais   | 24.000,00         |               |               | 24.000,00      |
| 28                    | 846 0000 ENCARGOS ESPECIAIS   | 24.000,00         |               |               | 24.000,00      |
| 28.846.0000.0010.0000 | INDENIZAÇÕES E RESTITUIÇÕES DIVERSAS - FUNDO PREVIDENCIÁRIO           | 24.000,00         |               |               | 24.000,00      |
| TOTAL                 |   | 24.000,00         | 24.000,00     | 9.064.000,00  | 9.112.000,00   |
| TOTAL GERAL           |   | 79.000,00         | 19.772.000,00 | 91.554.000,00 | 111.405.000,00 |

**PREFEITURA MUNICIPAL DO BOM JARDIM**

Praça 19 de Julho, SN - CNPJ:10.293.074/0001-17

Orçamento Programa - Exercício de 2020

Anexo 07

Page 1

**PROGRAMA DE TRABALHO DO GOVERNO  
DEMONSTRATIVO DE FUNÇÕES, SUBFUNÇÕES E PROGRAMAS  
POR PROJETOS, ATIVIDADES E OPERAÇÕES ESPECIAIS**

(Inc.II, § 2º, Art.2º)

| Código                | Especificação   | Operação Especial | Projetos   | Atividades    | T o t a l     |
|-----------------------|---|-------------------|------------|---------------|---------------|
| 01                    | Legislativa   | 0,00              | 120.000,00 | 2.980.000,00  | 3.100.000,00  |
| 01                    | 031 Ação Legislativa  | 0,00              | 120.000,00 | 2.980.000,00  | 3.100.000,00  |
| 01                    | 031 0101 GESTÃO ADMINISTRATIVA DA CÂMARA                                      | 0,00              | 120.000,00 | 2.980.000,00  | 3.100.000,00  |
| 01.031.0101.1001.0000 | AMPLIAÇÃO E REFORMA DO PRÉDIO DA CÂMARA                                       | 0,00              | 60.000,00  | 0,00          | 60.000,00     |
| 01.031.0101.1002.0000 | AQUISIÇÃO DE EQUIPAMENTOS E MÓVEIS  | 0,00              | 60.000,00  | 0,00          | 60.000,00     |
| 01.031.0101.2001.0000 | MANUTENÇÃO DA SECRETARIA  | 0,00              | 0,00       | 2.370.000,00  | 2.370.000,00  |
| 01.031.0101.2002.0000 | MANUTENÇÃO DO CONTROLE INTERNO  | 0,00              | 0,00       | 58.000,00     | 58.000,00     |
| 01.031.0101.2003.0000 | CONTRIBUIÇÃO PREVIDENCIÁRIA E FGTS  | 0,00              | 0,00       | 450.000,00    | 450.000,00    |
| 01.031.0101.2004.0000 | MANUTENÇÃO INATIVOS E PENSIONISTAS  | 0,00              | 0,00       | 10.000,00     | 10.000,00     |
| 01.031.0101.9001.0000 | MANUTENÇÃO VERBA INDENIZATÓRIA  | 0,00              | 0,00       | 92.000,00     | 92.000,00     |
| 04                    | Administração   | 0,00              | 94.000,00  | 13.689.000,00 | 13.783.000,00 |
| 04                    | 121 Planejamento e Orçamento  | 0,00              | 0,00       | 320.000,00    | 320.000,00    |
| 04                    | 121 0401 GESTÃO ADMINISTRATIVA DO MUNICÍPIO                                   | 0,00              | 0,00       | 320.000,00    | 320.000,00    |
| 04.121.0401.2045.0000 | CONTRATAÇÃO DE SERVIÇOS DE CONSULTORIA E ASSESSORIA                           | 0,00              | 0,00       | 320.000,00    | 320.000,00    |
| 04                    | 122 Administração Geral   | 0,00              | 94.000,00  | 11.523.000,00 | 11.617.000,00 |
| 04                    | 122 0401 GESTÃO ADMINISTRATIVA DO MUNICÍPIO                                   | 0,00              | 0,00       | 10.727.000,00 | 10.727.000,00 |
| 04.122.0401.2006.0000 | GESTÃO ADMINISTRATIVA DE PESSOAL DA PROCURADORIA JURÍDICA                     | 0,00              | 0,00       | 54.000,00     | 54.000,00     |
| 04.122.0401.2007.0000 | MANUTENÇÃO DAS ATIVIDADES DA PROCURADORIA JURÍDICA                            | 0,00              | 0,00       | 19.000,00     | 19.000,00     |
| 04.122.0401.2009.0000 | GESTÃO ADMINISTRATIVA DE PESSOAL DA ASSESSORIA ESPECIAL                       | 0,00              | 0,00       | 298.000,00    | 298.000,00    |
| 04.122.0401.2033.0000 | MANUTENÇÃO DAS ATIVIDADES DA ASSESSORIA ESPECIAL                              | 0,00              | 0,00       | 25.000,00     | 25.000,00     |
| 04.122.0401.2034.0000 | GESTÃO ADMINISTRATIVA DE PESSOAL DA SECRETARIA DE ADMINISTRAÇÃO               | 0,00              | 0,00       | 1.670.000,00  | 1.670.000,00  |
| 04.122.0401.2035.0000 | MANUTENÇÃO DAS ATIVIDADES DA SECRETARIA DE ADMINISTRAÇÃO                      | 0,00              | 0,00       | 1.875.000,00  | 1.875.000,00  |
| 04.122.0401.2055.0000 | GESTÃO ADMINISTRATIVA DE PESSOAL DA SECRETARIA DE INFRA-ESTRUTURA             | 0,00              | 0,00       | 2.925.000,00  | 2.925.000,00  |
| 04.122.0401.2056.0000 | MANUTENÇÃO DAS ATIVIDADES DA SECRETARIA DE INFRA-ESTRUTURA                    | 0,00              | 0,00       | 2.630.000,00  | 2.630.000,00  |
| 04.122.0401.2174.0000 | MANUTENÇÃO DA GESTÃO DE PESSOAL DO GABINETE DO PREFEITO                       | 0,00              | 0,00       | 815.000,00    | 815.000,00    |
| 04.122.0401.2175.0000 | MANUTENÇÃO DAS ATIVIDADES DO GABINETE DO PREFEITO                             | 0,00              | 0,00       | 195.000,00    | 195.000,00    |
| 04.122.0401.2177.0000 | MANUTENÇÃO DA JUNTA DE SERVIÇO MILITAR  | 0,00              | 0,00       | 6.000,00      | 6.000,00      |
| 04.122.0401.2283.0000 | GESTÃO ADMINISTRATIVA DE PESSOAL DA SECRETARIA DE TURISMO, CULTURA E ESPORTES | 0,00              | 0,00       | 85.000,00     | 85.000,00     |
| 04.122.0401.2284.0000 | MANUTENÇÃO DAS ATIVIDADES DA SECRETARIA DE TURISMO, CULTURA E ESPORTES        | 0,00              | 0,00       | 130.000,00    | 130.000,00    |
| 04                    | 122 0408 APOIO AOS CONSELHOS E RELAÇÕES COM SOCIEDADE CIVIL                   | 0,00              | 10.000,00  | 13.000,00     | 23.000,00     |
| 04.122.0408.1005.0000 | CONSTRUÇÃO DE CASAS PARA OS CONSELHOS   | 0,00              | 10.000,00  | 0,00          | 10.000,00     |
| 04.122.0408.2040.0000 | MANUTENÇÃO DOS CONSELHOS MUNICIPAIS   | 0,00              | 0,00       | 13.000,00     | 13.000,00     |
| 04                    | 122 0409 AMPLIAÇÃO DO PATRIMÔNIO  | 0,00              | 60.000,00  | 0,00          | 60.000,00     |
| 04.122.0409.1006.0000 | CONSTRUÇÃO DE PRÉDIOS PARA AS ATIVIDADES GERAIS DA ADMINISTRAÇÃO              | 0,00              | 10.000,00  | 0,00          | 10.000,00     |
| 04.122.0409.1007.0000 | DESAPROPRIAÇÃO DE PRÉDIOS PARA AS ATIVIDADES DA ADMINISTRAÇÃO                 | 0,00              | 20.000,00  | 0,00          | 20.000,00     |
| 04.122.0409.1015.0000 | CONSTRUÇÃO, AMPLIAÇÃO E/OU REFORMA DE IMÓVEIS                                 | 0,00              | 30.000,00  | 0,00          | 30.000,00     |
| 04                    | 122 0410 GESTÃO ADMINISTRATIVA DO PATRIMÔNIO MUNICIPAL                        | 0,00              | 0,00       | 15.000,00     | 15.000,00     |
| 04.122.0410.2041.0000 | IMPLANTAÇÃO E MANUTENÇÃO DO SISTEMA DE CONTROLE DE PATRIMÔNIO                 | 0,00              | 0,00       | 15.000,00     | 15.000,00     |

**PREFEITURA MUNICIPAL DO BOM JARDIM**

Praça 19 de Julho, SN - CNPJ:10.293.074/0001-17

Orçamento Programa - Exercício de 2020

Anexo 07

Page 2

**PROGRAMA DE TRABALHO DO GOVERNO  
DEMONSTRATIVO DE FUNÇÕES, SUBFUNÇÕES E PROGRAMAS  
POR PROJETOS, ATIVIDADES E OPERAÇÕES ESPECIAIS**

(Inc.II, § 2º, Art.2º)

| Código                | Especificação  | Operação Especial | Projetos  | Atividades    | Total         |
|-----------------------|--|-------------------|-----------|---------------|---------------|
| 04                    | Administração  | 0,00              | 94.000,00 | 13.689.000,00 | 13.783.000,00 |
| 04                    | 122 Administração Geral  | 0,00              | 94.000,00 | 11.523.000,00 | 11.617.000,00 |
| 04                    | 122 0901 PREVIDÊNCIA DE INATIVOS E PENSIONISTAS DO MUNICÍPIO                           | 0,00              | 24.000,00 | 768.000,00    | 792.000,00    |
| 04.122.0901.1072.0000 | CONSTRUÇÃO, REFORMA E/OU AMPLIAÇÃO DO PRÉDIO DO FUMAP                                  | 0,00              | 24.000,00 | 0,00          | 24.000,00     |
| 04.122.0901.2160.0000 | MANUTENÇÃO DAS ATIVIDADES VINCULADAS A GESTÃO ADMINISTRATIVA DO FUMAP                  | 0,00              | 0,00      | 768.000,00    | 768.000,00    |
| 04                    | 123 Administração Financeira   | 0,00              | 0,00      | 1.570.000,00  | 1.570.000,00  |
| 4                     | 123 0401 GESTÃO ADMINISTRATIVA DO MUNICÍPIO  | 0,00              | 0,00      | 1.540.000,00  | 1.540.000,00  |
| 04.123.0401.2042.0000 | SUBVENÇÕES A ENTIDADES SEM FINS LUCRATIVOS   | 0,00              | 0,00      | 10.000,00     | 10.000,00     |
| 04.123.0401.2046.0000 | GESTÃO ADMINISTRATIVA DE PESSOAL DA SECRETARIA DE FINANÇAS                             | 0,00              | 0,00      | 410.000,00    | 410.000,00    |
| 04.123.0401.2047.0000 | MANUTENÇÃO DAS ATIVIDADES DA SECRETARIA DE FINANÇAS                                    | 0,00              | 0,00      | 270.000,00    | 270.000,00    |
| 04.123.0401.2050.0000 | DESPESAS COM PAGAMENTO DE OBRIGAÇÕES TRIBUTÁRIAS (PASEP)                               | 0,00              | 0,00      | 850.000,00    | 850.000,00    |
| 04                    | 123 0413 PROGRAMA MODERNIZAÇÃO DA ADMINISTRAÇÃO TRIBUTÁRIA                             | 0,00              | 0,00      | 30.000,00     | 30.000,00     |
| 04.123.0413.2048.0000 | IMPLANTAÇÃO E MANUTENÇÃO DOS SERVIÇOS DE FISCALIZAÇÃO E COBRANÇA                       | 0,00              | 0,00      | 30.000,00     | 30.000,00     |
| 04                    | 124 Controle Interno   | 0,00              | 0,00      | 54.000,00     | 54.000,00     |
| 04                    | 124 0411 CONTROLE INTERNO  | 0,00              | 0,00      | 54.000,00     | 54.000,00     |
| 04.124.0411.2005.0000 | MANUTENÇÃO DO CONTROLE INTERNO   | 0,00              | 0,00      | 54.000,00     | 54.000,00     |
| 04                    | 128 Formação de Recursos Humanos   | 0,00              | 0,00      | 40.000,00     | 40.000,00     |
| 04                    | 128 0405 CAPACITAÇÃO E TREINAMENTO DE RECURSOS HUMANOS                                 | 0,00              | 0,00      | 40.000,00     | 40.000,00     |
| 04.128.0405.2043.0000 | CAPACITAÇÃO, TREINAMENTO E QUALIFICAÇÃO DE SERVIDORES                                  | 0,00              | 0,00      | 40.000,00     | 40.000,00     |
| 4                     | 131 Comunicação Social   | 0,00              | 0,00      | 167.000,00    | 167.000,00    |
| 04                    | 131 0401 GESTÃO ADMINISTRATIVA DO MUNICÍPIO  | 0,00              | 0,00      | 147.000,00    | 147.000,00    |
| 04.131.0401.2092.0000 | MANUTENÇÃO DAS ATIVIDADES DA SECRETARIA DE ARTICULAÇÃO E DESENVOLVIMENTO INSTITUCIONAL | 0,00              | 0,00      | 147.000,00    | 147.000,00    |
| 04                    | 131 0404 DIVULGAÇÃO INSTITUCIONAL  | 0,00              | 0,00      | 20.000,00     | 20.000,00     |
| 04.131.0404.2093.0000 | DIVULGAÇÃO INSTITUCIONAL DA ADMINISTRAÇÃO  | 0,00              | 0,00      | 20.000,00     | 20.000,00     |
| 04                    | 244 Assistência Comunitária  | 0,00              | 0,00      | 15.000,00     | 15.000,00     |
| 04                    | 244 0401 GESTÃO ADMINISTRATIVA DO MUNICÍPIO  | 0,00              | 0,00      | 15.000,00     | 15.000,00     |
| 04.244.0401.2173.0000 | IMPLANTAÇÃO E MANUTENÇÃO DO PROGRAMA PREFEITURA NAS COMUNIDADES                        | 0,00              | 0,00      | 15.000,00     | 15.000,00     |
| 08                    | Assistência Social   | 0,00              | 90.000,00 | 4.691.000,00  | 4.781.000,00  |
| 08                    | 122 Administração Geral  | 0,00              | 10.000,00 | 1.373.000,00  | 1.383.000,00  |

**PREFEITURA MUNICIPAL DO BOM JARDIM**

Praça 19 de Julho, SN - CNPJ:10.293.074/0001-17

Orçamento Programa - Exercício de 2020

Anexo 07

Page 3

**PROGRAMA DE TRABALHO DO GOVERNO  
DEMONSTRATIVO DE FUNÇÕES, SUBFUNÇÕES E PROGRAMAS  
POR PROJETOS, ATIVIDADES E OPERAÇÕES ESPECIAIS**

(Inc.II, § 2º, Art.2º)

| Código                | Especificação   | Operação Especial | Projetos  | Atividades   | Total        |
|-----------------------|---|-------------------|-----------|--------------|--------------|
| 08                    | Assistência Social  | 0,00              | 90.000,00 | 4.691.000,00 | 4.781.000,00 |
| 08                    | 122 Administração Geral   | 0,00              | 10.000,00 | 1.373.000,00 | 1.383.000,00 |
| 08                    | 122 0801 GESTÃO DA POLÍTICA DE ASSISTÊNCIA SOCIAL   | 0,00              | 10.000,00 | 1.373.000,00 | 1.383.000,00 |
| 08.122.0801.1080.0000 | CONSTRUÇÃO, REFORMA E/OU AMPLIAÇÃO DE IMÓVEIS VINCULADOS A SECRETARIA DE ASSIST. SOCIAL                     | 0,00              | 10.000,00 | 0,00         | 10.000,00    |
| 08.122.0801.2129.0000 | MANUTENÇÃO DAS ATIVIDADES DA SECRETARIA DE ASSISTÊNCIA SOCIAL   | 0,00              | 0,00      | 345.000,00   | 345.000,00   |
| 08.122.0801.2130.0000 | GESTÃO ADMINISTRATIVA DE PESSOAL DA SECRETARIA DE ASSISTÊNCIA SOCIAL  | 0,00              | 0,00      | 765.000,00   | 765.000,00   |
| 08.122.0801.2131.0000 | MANUTENÇÃO DAS ATIVIDADES DO FMAS   | 0,00              | 0,00      | 218.000,00   | 218.000,00   |
| 08.122.0801.2132.0000 | GESTÃO ADMINISTRATIVA DE PESSOAL DO FMAS  | 0,00              | 0,00      | 15.000,00    | 15.000,00    |
| 08.122.0801.2133.0000 | CAPACITAÇÃO, TREINAMENTO E QUALIFICAÇÃO DE SERVIDORES   | 0,00              | 0,00      | 30.000,00    | 30.000,00    |
| 08                    | 241 Assistência ao Idoso  | 0,00              | 20.000,00 | 275.000,00   | 295.000,00   |
| 08                    | 241 0802 PROTEÇÃO SOCIAL BÁSICA   | 0,00              | 20.000,00 | 275.000,00   | 295.000,00   |
| 08.241.0802.1068.0000 | CONSTRUÇÃO, REFORMA E/OU ADEQUAÇÃO DE IMÓVEIS VINCULADOS AO SCFV  | 0,00              | 20.000,00 | 0,00         | 20.000,00    |
| 08.241.0802.2134.0000 | GESTÃO DO SERVIÇO DE CONVIVÊNCIA E FORTALECIMENTO DE VÍNCULOS PARA IDOSOS                                   | 0,00              | 0,00      | 275.000,00   | 275.000,00   |
| 08                    | 242 Assistência ao Portador de Deficiência  | 0,00              | 0,00      | 38.000,00    | 38.000,00    |
| 08                    | 242 0804 APOIO À PESSOA PORTADORA DE DEFICIÊNCIA - PPD  | 0,00              | 0,00      | 38.000,00    | 38.000,00    |
| 08.242.0804.2135.0000 | APOIO A PESSOA PORTADORA DE DEFICIÊNCIA - PPD   | 0,00              | 0,00      | 18.000,00    | 18.000,00    |
| 08.242.0804.2136.0000 | MANUTENÇÃO DAS AÇÕES DO PROGRAMA BPC  | 0,00              | 0,00      | 20.000,00    | 20.000,00    |
| 08                    | 243 Assistência à Criança e ao Adolescente  | 0,00              | 20.000,00 | 1.130.000,00 | 1.150.000,00 |
| 08                    | 243 0801 GESTÃO DA POLÍTICA DE ASSISTÊNCIA SOCIAL   | 0,00              | 0,00      | 462.000,00   | 462.000,00   |
| 08.243.0801.2137.0000 | MANUTENÇÃO DAS ATIVIDADES DO CONSELHO TUTELAR E CONSELHOS DE ASSISTÊNCIA SOCIAL                             | 0,00              | 0,00      | 425.000,00   | 425.000,00   |
| 08.243.0801.2155.0000 | MANUTENÇÃO DAS AÇÕES DO FMDCA   | 0,00              | 0,00      | 37.000,00    | 37.000,00    |
| 08                    | 243 0802 PROTEÇÃO SOCIAL BÁSICA   | 0,00              | 0,00      | 57.000,00    | 57.000,00    |
| 08.243.0802.2138.0000 | MANUTENÇÃO DO SERVIÇO DE CONVIVÊNCIA E FORTALECIMENTO DE VÍNCULOS PARA AS CRIANÇAS E ADOLESCENTES           | 0,00              | 0,00      | 57.000,00    | 57.000,00    |
| 08                    | 243 0803 PROTEÇÃO SOCIAL ESPECIAL   | 0,00              | 20.000,00 | 82.000,00    | 102.000,00   |
| 08.243.0803.1064.0000 | CONSTRUÇÃO, REFORMA E/OU AMPLIAÇÃO DE CENTROS DE CONVIVÊNCIA PARA A JUVENTUDE                               | 0,00              | 20.000,00 | 0,00         | 20.000,00    |
| 08.243.0803.2139.0000 | MANUTENÇÃO DAS AÇÕES DE ERRADICAÇÃO DO TRABALHO INFANTIL  | 0,00              | 0,00      | 82.000,00    | 82.000,00    |
| 08                    | 243 0808 CRIANÇA FELIZ  | 0,00              | 0,00      | 510.000,00   | 510.000,00   |
| 08.243.0808.2008.0000 | MANUTENÇÃO DO PROGRAMA CRIANÇA FELIZ  | 0,00              | 0,00      | 510.000,00   | 510.000,00   |
| 08                    | 243 0809 GESTÃO POLÍTICA MUNICIPAL DE PROMOÇÃO, PREVENÇÃO E DEFESA DOS DIREITOS DA CRIANÇA E DO ADOLESCENTE | 0,00              | 0,00      | 8.000,00     | 8.000,00     |
| 08.243.0809.2157.0000 | ASSISTÊNCIA INTEGRAL À CRIANÇA E AO ADOLESCENTE   | 0,00              | 0,00      | 4.000,00     | 4.000,00     |
| 08.243.0809.2158.0000 | COMBATE AO ABUSO E À EXPLORAÇÃO SEXUAL DE CRIANÇAS  | 0,00              | 0,00      | 4.000,00     | 4.000,00     |
| 08                    | 243 0810 PROGRAMA DE PROTEÇÃO A CRIANÇAS, ADOLESCENTES E SUAS FAMÍLIAS                                      | 0,00              | 0,00      | 3.000,00     | 3.000,00     |
| 08.243.0810.2159.0000 | ASSISTÊNCIA A INFÂNCIA E A JUVENTUDE  | 0,00              | 0,00      | 3.000,00     | 3.000,00     |



**PREFEITURA MUNICIPAL DO BOM JARDIM**

Praça 19 de Julho, SN - CNPJ:10.293.074/0001-17

Orçamento Programa - Exercício de 2020

Anexo 07

Page 4

**PROGRAMA DE TRABALHO DO GOVERNO  
DEMONSTRATIVO DE FUNÇÕES, SUBFUNÇÕES E PROGRAMAS  
POR PROJETOS, ATIVIDADES E OPERAÇÕES ESPECIAIS**

(Inc.II, § 2º, Art.2º)

| Código                | Especificação  | Operação Especial   | Projetos   | Atividades    | Total         |              |
|-----------------------|--|---|------------|---------------|---------------|--------------|
| 08                    | Assistência Social   | 0,00  | 90.000,00  | 4.691.000,00  | 4.781.000,00  |              |
| 08                    | 243  | Assistência à Criança e ao Adolescente  | 0,00       | 20.000,00     | 1.130.000,00  | 1.150.000,00 |
| 08                    | 243  | 0811 PROGRAMA SÓCIO EDUCATIVO EM MEIO ABERTO  | 0,00       | 0,00          | 8.000,00      | 8.000,00     |
| 08.243.0811.2141.0000 | IMPLANT e MANUT das ATIV do SERV de PROT ESP P/ ADOLESC em CUMPR de MEDIDAS SOCIOEDUCATIVAS EM MEIO ABERTO | 0,00  | 0,00       | 8.000,00      | 8.000,00      |              |
| 08                    | 244  | Assistência Comunitária   | 0,00       | 40.000,00     | 1.875.000,00  | 1.915.000,00 |
| 08                    | 244  | 0802 PROTEÇÃO SOCIAL BÁSICA   | 0,00       | 20.000,00     | 500.000,00    | 520.000,00   |
| 3.244.0802.1065.0000  | CONSTRUÇÃO, REFORMA E/OU AMPLIAÇÃO DO CRAS   | 0,00  | 20.000,00  | 0,00          | 20.000,00     |              |
| 08.244.0802.2142.0000 | MANUTENÇÃO DAS ATIVIDADES DO PAIF/CRAS   | 0,00  | 0,00       | 500.000,00    | 500.000,00    |              |
| 08                    | 244  | 0803 PROTEÇÃO SOCIAL ESPECIAL   | 0,00       | 20.000,00     | 309.000,00    | 329.000,00   |
| 08.244.0803.1066.0000 | CONSTRUÇÃO, REFORMA E/OU AMPLIAÇÃO DO CREAS  | 0,00  | 20.000,00  | 0,00          | 20.000,00     |              |
| 08.244.0803.2143.0000 | IMPLANTAÇÃO E MANUTENÇÃO DE CENTROS COMUNITÁRIOS DE DESENVOLVIMENTO  | 0,00  | 0,00       | 30.000,00     | 30.000,00     |              |
| 08.244.0803.2144.0000 | MANUTENÇÃO DO SERVIÇO DE PROTEÇÃO E ATENDIMENTO ESPECIALIZADO A FAMÍLIA E INDIVÍDUOS-PAEFI/CREAS           | 0,00  | 0,00       | 279.000,00    | 279.000,00    |              |
| 08                    | 244  | 0805 TRANSFERÊNCIA DE RENDA COM CONDICIONALIDADES   | 0,00       | 0,00          | 40.000,00     | 40.000,00    |
| 08.244.0805.2145.0000 | IMPLANTAÇÃO E MANUTENÇÃO DAS AÇÕES DO PROGRAMA DE TRANFERÊNCIA DE RENDA COM CONDICIONALIDADES              | 0,00  | 0,00       | 40.000,00     | 40.000,00     |              |
| 08                    | 244  | 0806 GESTÃO DO SISTEMA ÚNICO DE ASSISTÊNCIA SOCIAL  | 0,00       | 0,00          | 324.000,00    | 324.000,00   |
| 08.244.0806.2146.0000 | MANUTENÇÃO DAS AÇÕES DO IGD/SUAS   | 0,00  | 0,00       | 324.000,00    | 324.000,00    |              |
| 08                    | 244  | 0807 BENEFÍCIOS EVENTUAIS E EMERGENCIAIS  | 0,00       | 0,00          | 527.000,00    | 527.000,00   |
| 08.244.0807.2147.0000 | MANUTENÇÃO DO PROGRAMA DE ASSISTÊNCIA SOCIAL GERAL   | 0,00  | 0,00       | 10.000,00     | 10.000,00     |              |
| 08.244.0807.2148.0000 | APOIO AO PROGRAMA DE DISTRIBUIÇÃO DE ENXOVAIS, ATAÚDES E OUTROS  | 0,00  | 0,00       | 460.000,00    | 460.000,00    |              |
| 08.244.0807.2149.0000 | CONCESSÃO DE BENEFÍCIOS A PESSOAS E FAMÍLIAS CARENTES  | 0,00  | 0,00       | 55.000,00     | 55.000,00     |              |
| 08.244.0807.2150.0000 | CONCESSÃO DE BENEFÍCIOS A VÍTIMAS DE CALAMIDADES   | 0,00  | 0,00       | 2.000,00      | 2.000,00      |              |
| 08                    | 244  | 0812 FORTALECIMENTO DE POLÍTICAS PARA AS MULHERES   | 0,00       | 0,00          | 15.000,00     | 15.000,00    |
| 08.244.0812.2151.0000 | IMPLANTAÇÃO E MANUTENÇÃO DA COORDENADORIA DA MULHER  | 0,00  | 0,00       | 15.000,00     | 15.000,00     |              |
| 08                    | 244  | 0813 INCLUSÃO PRODUTIVA, GERAÇÃO DE RENDA PARA CENTRO VOCACIONAL TECNOLÓGICO DE CONFECÇÃO | 0,00       | 0,00          | 155.000,00    | 155.000,00   |
| 08.244.0813.2152.0000 | IMPLANTAÇÃO E MANUTENÇÃO DO CENTRO TECNOLÓGICO DE CONFECÇÃO- CVT   | 0,00  | 0,00       | 155.000,00    | 155.000,00    |              |
| 08                    | 244  | 0814 ASSISTÊNCIA SOCIAL GERAL   | 0,00       | 0,00          | 5.000,00      | 5.000,00     |
| 08.244.0814.2153.0000 | SUBVENÇÕES A ENTIDADES ASSISTENCIAIS OU CULTURAIS SEM FINS LUCRATIVOS E OUTRAS                             | 0,00  | 0,00       | 5.000,00      | 5.000,00      |              |
| 09                    | Previdência Social   | 0,00  | 0,00       | 8.296.000,00  | 8.296.000,00  |              |
| 09                    | 272  | Previdência do Regime Estatutário   | 0,00       | 0,00          | 8.296.000,00  | 8.296.000,00 |
| 09                    | 272  | 0901 PREVIDÊNCIA DE INATIVOS E PENSIONISTAS DO MUNICÍPIO                                  | 0,00       | 0,00          | 8.296.000,00  | 8.296.000,00 |
| 09.272.0901.2161.0000 | MANUTENÇÃO DAS ATIVIDADES PREVIDENCIÁRIAS - FUNDO PREVIDENCIÁRIO   | 0,00  | 0,00       | 8.296.000,00  | 8.296.000,00  |              |
| 10                    | Saúde  | 0,00  | 713.000,00 | 20.609.000,00 | 21.322.000,00 |              |

**PREFEITURA MUNICIPAL DO BOM JARDIM**

Praça 19 de Julho, SN - CNPJ:10.293.074/0001-17

Orçamento Programa - Exercício de 2020

Anexo 07

Page 5

**PROGRAMA DE TRABALHO DO GOVERNO  
DEMONSTRATIVO DE FUNÇÕES, SUBFUNÇÕES E PROGRAMAS  
POR PROJETOS, ATIVIDADES E OPERAÇÕES ESPECIAIS**

(Inc.II, § 2º, Art.2º)

| Código                | Especificação  | Operação Especial | Projetos   | Atividades    | Total         |
|-----------------------|--|-------------------|------------|---------------|---------------|
| 10                    | Saúde  | 0,00              | 713.000,00 | 20.609.000,00 | 21.322.000,00 |
| 10                    | 122 Administração Geral  | 0,00              | 10.000,00  | 3.399.000,00  | 3.409.000,00  |
| 10                    | 122 1001 GESTÃO ADMINISTRATIVA DO MUNICÍPIO                            | 0,00              | 10.000,00  | 3.352.000,00  | 3.362.000,00  |
| 10.122.1001.1081.0000 | CONSTRUÇÃO, REFORMA E/OU AMPLICAÇÃO DO PRÉDIO DA SECRETARIA DE SAÚDE   | 0,00              | 10.000,00  | 0,00          | 10.000,00     |
| 10.122.1001.2010.0000 | MANUTENÇÃO DA SECRETARIA DE SAÚDE                                      | 0,00              | 0,00       | 3.352.000,00  | 3.352.000,00  |
| 10                    | 122 1002 GESTÃO DA POLÍTICA DE SAÚDE MUNICIPAL                         | 0,00              | 0,00       | 47.000,00     | 47.000,00     |
| 10.122.1002.2011.0000 | GESTÃO DA POLÍTICA DE SAÚDE MUNICIPAL                                  | 0,00              | 0,00       | 15.000,00     | 15.000,00     |
| 10.122.1002.2012.0000 | MANUTENÇÃO DAS ATIVIDADES DO CONSELHO MUNICIPAL DE SAÚDE               | 0,00              | 0,00       | 20.000,00     | 20.000,00     |
| 10.122.1002.2013.0000 | DIVULGAÇÃO INSTITUCIONAL   | 0,00              | 0,00       | 12.000,00     | 12.000,00     |
| 10                    | 128 Formação de Recursos Humanos                                       | 0,00              | 0,00       | 30.000,00     | 30.000,00     |
| 10                    | 128 1002 GESTÃO DA POLÍTICA DE SAÚDE MUNICIPAL                         | 0,00              | 0,00       | 30.000,00     | 30.000,00     |
| 10.128.1002.2014.0000 | CAPACITAÇÃO, TREINAMENTO E QUALIFICAÇÃO DE SERVIDORES                  | 0,00              | 0,00       | 30.000,00     | 30.000,00     |
| 10                    | 301 Atenção Básica   | 0,00              | 453.000,00 | 7.567.000,00  | 8.020.000,00  |
| 10                    | 301 1003 ATENÇÃO BÁSICA EM SAÚDE - PAB FIXO                            | 0,00              | 0,00       | 563.000,00    | 563.000,00    |
| 10.301.1003.2015.0000 | MANUTENÇÃO DAS AÇÕES DE ATENÇÃO BÁSICA À SAÚDE                         | 0,00              | 0,00       | 563.000,00    | 563.000,00    |
| 10                    | 301 1004 ATENÇÃO BÁSICA EM SAÚDE - SAÚDE DA FAMÍLIA                    | 0,00              | 0,00       | 3.760.000,00  | 3.760.000,00  |
| 10.301.1004.2016.0000 | MANUTENÇÃO DO PROGRAMA SAÚDE DA FAMÍLIA - PSF                          | 0,00              | 0,00       | 3.760.000,00  | 3.760.000,00  |
| 10                    | 301 1005 ATENÇÃO BÁSICA EM SAÚDE - SAÚDE DA MULHER                     | 0,00              | 0,00       | 40.000,00     | 40.000,00     |
| 10.301.1005.2017.0000 | MANUTENÇÃO E AMPLIAÇÃO DO PROGRAMA SAÚDE DA MULHER                     | 0,00              | 0,00       | 40.000,00     | 40.000,00     |
| 10                    | 301 1006 ATENÇÃO BÁSICA EM SAÚDE - SAÚDE BUCAL                         | 0,00              | 0,00       | 105.000,00    | 105.000,00    |
| 10.301.1006.2018.0000 | MANUTENÇÃO E AMPLIAÇÃO DO PROGRAMA SAÚDE BUCAL                         | 0,00              | 0,00       | 105.000,00    | 105.000,00    |
| 10                    | 301 1007 SAÚDE NA ESCOLA - PSE   | 0,00              | 0,00       | 95.000,00     | 95.000,00     |
| 10.301.1007.2019.0000 | IMPLANTAÇÃO E MANUTENÇÃO DO PROGRAMA SAÚDE NA ESCOLA                   | 0,00              | 0,00       | 95.000,00     | 95.000,00     |
| 10                    | 301 1008 AMPLIAÇÃO DA REDE FÍSICA DE SAÚDE                             | 0,00              | 350.000,00 | 0,00          | 350.000,00    |
| 10.301.1008.1010.0000 | CONSTRUÇÃO, REFORMA E/OU AMPLIAÇÃO DOS IMÓVEIS DA ATENÇÃO BÁSICA       | 0,00              | 350.000,00 | 0,00          | 350.000,00    |
| 10                    | 301 1009 PROGRAMA DOS AGENTES COMUNITÁRIOS DE SAÚDE                    | 0,00              | 0,00       | 2.495.000,00  | 2.495.000,00  |
| 10.301.1009.2020.0000 | MANUTENÇÃO DO PROGRAMA DOS AGENTES COMUNITÁRIOS DE SAÚDE - PACS        | 0,00              | 0,00       | 2.495.000,00  | 2.495.000,00  |
| 10                    | 301 1010 NASF - NÚCLEO DE APOIO À SAÚDE DA FAMÍLIA                     | 0,00              | 0,00       | 509.000,00    | 509.000,00    |
| 10.301.1010.2021.0000 | MANUTENÇÃO DAS ATIVIDADES DO NASF - NÚCLEO DE APOIO À SAÚDE DA FAMÍLIA | 0,00              | 0,00       | 509.000,00    | 509.000,00    |
| 10                    | 301 1018 ACADEMIAS DA SAÚDE  | 0,00              | 103.000,00 | 0,00          | 103.000,00    |
| 10.301.1018.1012.0000 | IMPLANTAÇÃO E MANUTENÇÃO DE ACADEMIAS DA SAÚDE                         | 0,00              | 103.000,00 | 0,00          | 103.000,00    |
| 10                    | 302 Assistência Hospitalar e Ambulatorial                              | 0,00              | 250.000,00 | 8.115.000,00  | 8.365.000,00  |

**PREFEITURA MUNICIPAL DO BOM JARDIM**

Praça 19 de Julho, SN - CNPJ:10.293.074/0001-17

Orçamento Programa - Exercício de 2020

Anexo 07

Page 6

**PROGRAMA DE TRABALHO DO GOVERNO  
DEMONSTRATIVO DE FUNÇÕES, SUBFUNÇÕES E PROGRAMAS  
POR PROJETOS, ATIVIDADES E OPERAÇÕES ESPECIAIS**

(Inc.II, § 2º, Art.2º)

| Código                | Especificação  | Operação Especial | Projetos   | Atividades    | Total         |
|-----------------------|--|-------------------|------------|---------------|---------------|
| 10                    | Saúde  | 0,00              | 713.000,00 | 20.609.000,00 | 21.322.000,00 |
| 10                    | 302 Assistência Hospitalar e Ambulatorial                                | 0,00              | 250.000,00 | 8.115.000,00  | 8.365.000,00  |
| 10                    | 302 1011 ASSISTÊNCIA AMBULATORIAL E HOSPITALAR ESPECIALIZADA             | 0,00              | 0,00       | 7.088.000,00  | 7.088.000,00  |
| 10.302.1011.2022.0000 | MANUTENÇÃO DA ASSISTÊNCIA AMBULATORIAL E HOSPITALAR                      | 0,00              | 0,00       | 6.455.000,00  | 6.455.000,00  |
| 10.302.1011.2023.0000 | IMPLANTAÇÃO E MANUTENÇÃO DO CENTRO DE ATENÇÃO PSICOSSOCIAL - CAPS        | 0,00              | 0,00       | 132.000,00    | 132.000,00    |
| 10.302.1011.2024.0000 | IMPLANTAÇÃO E MANUTENÇÃO DO CENTRO DE ESPECIALIDADES ODONTOLÓGICAS - CEO | 0,00              | 0,00       | 135.000,00    | 135.000,00    |
| 10.302.1011.2025.0000 | MANUTENÇÃO DO SERVIÇO DE ATENDIMENTO MÓVEL DE URGÊNCIA - SAMU            | 0,00              | 0,00       | 366.000,00    | 366.000,00    |
| 10                    | 302 1012 TRATAMENTO FORA DO DOMICÍLIO - TFD                              | 0,00              | 0,00       | 965.000,00    | 965.000,00    |
| 10.302.1012.2026.0000 | MANUTENÇÃO DO PROGRAMA TRATAMENTO FORA DO DOMICÍLIO - TFD                | 0,00              | 0,00       | 965.000,00    | 965.000,00    |
| 10                    | 302 1013 AMPLIAÇÃO DA REDE FÍSICA DE SAÚDE                               | 0,00              | 250.000,00 | 0,00          | 250.000,00    |
| 10.302.1013.1011.0000 | EXECUÇÃO DE OBRAS PARA A MÉDIA E ALTA COMPLEXIDADE                       | 0,00              | 250.000,00 | 0,00          | 250.000,00    |
| 10                    | 302 1017 CASA DE APOIO AO TFD NA CIDADE DE RECIFE                        | 0,00              | 0,00       | 62.000,00     | 62.000,00     |
| 10.302.1017.2032.0000 | IMPLANTAÇÃO E MANUTENÇÃO DE CASA DE APOIO AO TFD NA CIDADE DE RECIFE     | 0,00              | 0,00       | 62.000,00     | 62.000,00     |
| 10                    | 303 Suporte Profilático e Terapêutico                                    | 0,00              | 0,00       | 611.000,00    | 611.000,00    |
| 10                    | 303 1014 ASSISTÊNCIA FARMACÊUTICA E INSUMOS ESTRATÉGICOS                 | 0,00              | 0,00       | 611.000,00    | 611.000,00    |
| 10.303.1014.2027.0000 | MANUTENÇÃO DO PROGRAMA ASSISTÊNCIA FARMACÊUTICA E INSUMOS                | 0,00              | 0,00       | 611.000,00    | 611.000,00    |
| 10                    | 304 Vigilância Sanitária   | 0,00              | 0,00       | 160.000,00    | 160.000,00    |
| 10                    | 304 1015 VIGILÂNCIA, PREVENÇÃO E CONTROLE DE DOENÇAS E AGRAVOS           | 0,00              | 0,00       | 160.000,00    | 160.000,00    |
| 10.304.1015.2028.0000 | MANUTENÇÃO DAS AÇÕES DE VIGILÂNCIA SANITÁRIA                             | 0,00              | 0,00       | 160.000,00    | 160.000,00    |
| J                     | 305 Vigilância Epidemiológica  | 0,00              | 0,00       | 687.000,00    | 687.000,00    |
| 10                    | 305 1015 VIGILÂNCIA, PREVENÇÃO E CONTROLE DE DOENÇAS E AGRAVOS           | 0,00              | 0,00       | 687.000,00    | 687.000,00    |
| 10.305.1015.2029.0000 | MANUTENÇÃO DO PROGRAMA NACIONAL DE IMUNIZAÇÃO - PNI                      | 0,00              | 0,00       | 30.000,00     | 30.000,00     |
| 10.305.1015.2030.0000 | MANUTENÇÃO DAS AÇÕES DE VIGILÂNCIA AMBIENTAL E EPIDEMIOLÓGICA            | 0,00              | 0,00       | 657.000,00    | 657.000,00    |
| 10                    | 306 Alimentação e Nutrição   | 0,00              | 0,00       | 40.000,00     | 40.000,00     |
| 10                    | 306 1016 ATENÇÃO BÁSICA EM SAÚDE - ALIMENTAÇÃO E NUTRIÇÃO                | 0,00              | 0,00       | 40.000,00     | 40.000,00     |
| 10.306.1016.2031.0000 | MANUTENÇÃO E AMPLIAÇÃO DO PROGRAMA ALIMENTAÇÃO E NUTRIÇÃO                | 0,00              | 0,00       | 40.000,00     | 40.000,00     |
| 11                    | Trabalho   | 0,00              | 0,00       | 52.000,00     | 52.000,00     |
| 11                    | 333 Empregabilidade  | 0,00              | 0,00       | 52.000,00     | 52.000,00     |
| 11                    | 333 0816 ACESSUAS TRABALHO   | 0,00              | 0,00       | 52.000,00     | 52.000,00     |
| 11.333.0816.2920.0000 | MANUTENÇÃO DO PROGRAMA ACESSUAS- TRABALHO                                | 0,00              | 0,00       | 52.000,00     | 52.000,00     |

**PREFEITURA MUNICIPAL DO BOM JARDIM**

Praça 19 de Julho, SN - CNPJ:10.293.074/0001-17

Orçamento Programa - Exercício de 2020

Anexo 07

Page 7

**PROGRAMA DE TRABALHO DO GOVERNO  
DEMONSTRATIVO DE FUNÇÕES, SUBFUNÇÕES E PROGRAMAS  
POR PROJETOS, ATIVIDADES E OPERAÇÕES ESPECIAIS  
(Inc.II, § 2º, Art.2º)**

| Código                | Especificação   | Operação Especial | Projetos     | Atividades    | Total         |
|-----------------------|---|-------------------|--------------|---------------|---------------|
| 12                    | Educação  | 0,00              | 6.140.000,00 | 34.632.000,00 | 40.772.000,00 |
| 12 123                | Administração Financeira  | 0,00              | 0,00         | 30.000,00     | 30.000,00     |
| 12 123 1203           | APOIO À INSTITUIÇÃO EDUCACIONAL SEM FINS LUCRATIVOS   | 0,00              | 0,00         | 30.000,00     | 30.000,00     |
| 12.123.1203.2094.0000 | APOIO A ENTIDADES EDUCACIONAIS SEM FINS LUCRATIVOS  | 0,00              | 0,00         | 30.000,00     | 30.000,00     |
| 12 128                | Formação de Recursos Humanos  | 0,00              | 0,00         | 100.000,00    | 100.000,00    |
| 12 128 1201           | GESTÃO DA POLÍTICA DE EDUCAÇÃO  | 0,00              | 0,00         | 100.000,00    | 100.000,00    |
| 12.128.1201.2095.0000 | CAPACITAÇÃO, TREINAMENTO E QUALIFICAÇÃO DE SERVIDORES   | 0,00              | 0,00         | 100.000,00    | 100.000,00    |
| 12 306                | Alimentação e Nutrição  | 0,00              | 0,00         | 1.400.000,00  | 1.400.000,00  |
| 12 306 1207           | ALIMENTAÇÃO SUPLEMENTAR PARA ESTUDANTES MUNICIPAIS (PNAIC, PNAEP, PNAEF, PNAEM)                   | 0,00              | 0,00         | 1.400.000,00  | 1.400.000,00  |
| 12.306.1207.2178.0000 | MANUTENÇÃO DO PROGRAMA DE ALIMENTAÇÃO ESCOLAR   | 0,00              | 0,00         | 1.400.000,00  | 1.400.000,00  |
| 12 361                | Ensino Fundamental  | 0,00              | 3.870.000,00 | 31.076.000,00 | 34.946.000,00 |
| 12 361 0401           | GESTÃO ADMINISTRATIVA DO MUNICÍPIO  | 0,00              | 0,00         | 965.000,00    | 965.000,00    |
| 12.361.0401.2180.0000 | GESTÃO ADMINISTRATIVA DE PESSOAL DA SECRETARIA DE EDUCAÇÃO  | 0,00              | 0,00         | 225.000,00    | 225.000,00    |
| 12.361.0401.2181.0000 | MANUTENÇÃO DAS ATIVIDADES DA SECRETARIA DE EDUCAÇÃO   | 0,00              | 0,00         | 740.000,00    | 740.000,00    |
| 12 361 0409           | AMPLIAÇÃO DO PATRIMÔNIO   | 0,00              | 100.000,00   | 0,00          | 100.000,00    |
| 12.361.0409.1016.0000 | EXECUÇÃO DE OBRAS EM PRÉDIO PARA A SECRETARIA DE EDUCAÇÃO   | 0,00              | 100.000,00   | 0,00          | 100.000,00    |
| 12 361 1202           | APERFEIÇOAMENTO E MODERNIZAÇÃO DO SISTEMA DE ENSINO   | 0,00              | 0,00         | 50.000,00     | 50.000,00     |
| 12.361.1202.2096.0000 | CONTRATAÇÃO DE CONSULTORIA TECNICA ESPECIALIZADA PARA ELABORAÇÃO DE PROJETOS NO SISTEMA DE ENSINO | 0,00              | 0,00         | 50.000,00     | 50.000,00     |
| 12 361 1205           | QUALIDADE ESCOLAR MUNICIPAL   | 0,00              | 40.000,00    | 98.000,00     | 138.000,00    |
| 2.361.1205.1017.0000  | CONSTRUÇÃO E ADAPTAÇÃO DE BIBLIOTECA ESCOLAR  | 0,00              | 40.000,00    | 0,00          | 40.000,00     |
| 12.361.1205.2097.0000 | MANUTENÇÃO DA BIBLIOTECA PÚBLICA  | 0,00              | 0,00         | 60.000,00     | 60.000,00     |
| 12.361.1205.2176.0000 | MANUTENÇÃO DOS CURSOS DE CAPACITAÇÃO  | 0,00              | 0,00         | 38.000,00     | 38.000,00     |
| 12 361 1206           | PROGRAMA DE APOIO-PEDAGÓGICO  | 0,00              | 0,00         | 150.000,00    | 150.000,00    |
| 12.361.1206.2098.0000 | ADQUIRIR MATERIAIS PEDAGÓGICOS QUE FACILITEM A APRENDIZAGEM                                       | 0,00              | 0,00         | 150.000,00    | 150.000,00    |
| 12 361 1208           | EXPANSÃO E MELHORIA DA REDE FÍSICA DE ENSINO  | 0,00              | 3.730.000,00 | 0,00          | 3.730.000,00  |
| 12.361.1208.1018.0000 | CONSTRUÇÃO, REFORMA E/OU AMPLIAÇÃO DE QUADRAS E UNIDADES ESCOLARES                                | 0,00              | 3.730.000,00 | 0,00          | 3.730.000,00  |
| 12 361 1209           | TRANSPORTE ESCOLAR  | 0,00              | 0,00         | 1.840.000,00  | 1.840.000,00  |
| 12.361.1209.2057.0000 | MANUTENÇÃO DO PROGRAMA TRANSPORTE ESCOLAR   | 0,00              | 0,00         | 1.250.000,00  | 1.250.000,00  |
| 12.361.1209.2075.0000 | MAUTENÇÃO DO PROGRAMA TRANSPORTE ESCOLAR  | 0,00              | 0,00         | 590.000,00    | 590.000,00    |

**PREFEITURA MUNICIPAL DO BOM JARDIM**

Praça 19 de Julho, SN - CNPJ:10.293.074/0001-17

Orçamento Programa - Exercício de 2020

Anexo 07

Page 8

**PROGRAMA DE TRABALHO DO GOVERNO  
DEMONSTRATIVO DE FUNÇÕES, SUBFUNÇÕES E PROGRAMAS  
POR PROJETOS, ATIVIDADES E OPERAÇÕES ESPECIAIS**

(Inc.II, § 2º, Art.2º)

| Código                | Especificação   | Operação Especial            | Projetos   | Atividades    | T o t a l     |               |
|-----------------------|---|------------------------------|--|---------------|---------------|---------------|
| 12                    | Educação  | 0,00                         | 6.140.000,00   | 34.632.000,00 | 40.772.000,00 |               |
| 12                    | 361   | Ensino Fundamental           | 0,00   | 3.870.000,00  | 31.076.000,00 |               |
| 12                    | 361   | 1211                         | MANUTENÇÃO E DESENVOLVIMENTO DO ENSINO FUNDAMENTAL DO 1º AO 9º ANO | 0,00          | 0,00          | 27.825.000,00 |
| 12.361.1211.2076.0000 | GESTÃO ADMINISTRATIVA DO ENSINO FUNDAMENTAL - FUNDEB 40%  | 0,00                         | 0,00   | 7.655.000,00  | 7.655.000,00  |               |
| 12.361.1211.2077.0000 | GESTÃO ADMINISTRATIVA DE PESSOAL DO ENSINO FUNDAMENTAL - 60%                                      | 0,00                         | 0,00   | 16.250.000,00 | 16.250.000,00 |               |
| 12.361.1211.2078.0000 | MANUTENÇÃO DE IMÓVEIS E INSTALAÇÕES DE UNIDADES DE ENSINO   | 0,00                         | 0,00   | 535.000,00    | 535.000,00    |               |
| 12.361.1211.2099.0000 | MANUTENÇÃO DAS ATIVIDADES DO PROGRAMA SALÁRIO EDUCAÇÃO  | 0,00                         | 0,00   | 1.220.000,00  | 1.220.000,00  |               |
| 12.361.1211.2100.0000 | MANUTENÇÃO DE IMÓVEIS E INSTALAÇÕES DE UNIDADES DE ENSINO   | 0,00                         | 0,00   | 300.000,00    | 300.000,00    |               |
| 12.361.1211.2165.0000 | GESTÃO ADMINISTRATIVA DO ENSINO FUNDAMENTAL   | 0,00                         | 0,00   | 1.865.000,00  | 1.865.000,00  |               |
| 12                    | 361   | 1214                         | PDDE (DINHEIRO DIRETO NA ESCOLA)                                   | 0,00          | 0,00          | 15.000,00     |
| 12.361.1214.2101.0000 | MANUTENÇÃO DO PROGRAMA DINHEIRO DIRETO NA ESCOLA - PDDE   | 0,00                         | 0,00   | 15.000,00     | 15.000,00     |               |
| 12                    | 361   | 1215                         | PDE/ALFABETIZAR COM SUCESSO/PROJETO PRESENÇA                       | 0,00          | 0,00          | 110.000,00    |
| 12.361.1215.2102.0000 | IMPLANTAÇÃO DE POLÍTICAS DE MELHORIA DA QUALIDADE DA EDUCAÇÃO                                     | 0,00                         | 0,00   | 110.000,00    | 110.000,00    |               |
| 12                    | 361   | 1218                         | PRÓ-LETRAMENTO   | 0,00          | 0,00          | 8.000,00      |
| 12.361.1218.2103.0000 | IMPLANTAÇÃO E MANUTENÇÃO DO PROGRAMA PRÓ-LETRAMENTO   | 0,00                         | 0,00   | 8.000,00      | 8.000,00      |               |
| 12                    | 361   | 1221                         | ESCOLA ATIVA E EDUCAÇÃO DO CAMPO                                   | 0,00          | 0,00          | 15.000,00     |
| 12.361.1221.2107.0000 | IMPLANTAÇÃO E MANUTENÇÃO DA ESCOLA ATIVA E EDUCAÇÃO DO CAMPO                                      | 0,00                         | 0,00   | 15.000,00     | 15.000,00     |               |
| 12                    | 362   | Ensino Médio                 | 0,00   | 0,00          | 31.000,00     | 31.000,00     |
| 12                    | 362   | 0401                         | GESTÃO ADMINISTRATIVA DO MUNICÍPIO                                 | 0,00          | 0,00          | 31.000,00     |
| 12.362.0401.2182.0000 | MANUTENÇÃO DO ENSINO MÉDIO  | 0,00                         | 0,00   | 31.000,00     | 31.000,00     |               |
| 12                    | 364   | Ensino Superior              | 0,00   | 0,00          | 1.320.000,00  | 1.320.000,00  |
| 12                    | 364   | 0401                         | GESTÃO ADMINISTRATIVA DO MUNICÍPIO                                 | 0,00          | 0,00          | 20.000,00     |
| 12.364.0401.2183.0000 | MANUTENÇÃO DO PROGRAMA PRÉ-VESTIBULAR   | 0,00                         | 0,00   | 20.000,00     | 20.000,00     |               |
| 12                    | 364   | 1210                         | TRANSPORTE ESCOLAR UNIVERSITÁRIO                                   | 0,00          | 0,00          | 1.300.000,00  |
| 12.364.1210.2039.0000 | MANUTENÇÃO DO TRANSPORTE DE ESTUDANTES UNIVERSITÁRIOS   | 0,00                         | 0,00   | 1.300.000,00  | 1.300.000,00  |               |
| 12                    | 365   | Educação Infantil            | 0,00   | 2.260.000,00  | 451.000,00    | 2.711.000,00  |
| 12                    | 365   | 1212                         | DESENVOLVIMENTO DA EDUCAÇÃO INFANTIL                               | 0,00          | 2.260.000,00  | 451.000,00    |
| 12.365.1212.1019.0000 | CONSTRUÇÃO, REFORMA E/OU AMPLIAÇÃO DE IMÓVEIS P/ UNIDADES DE EDUCAÇÃO INFANTIL, INCLUINDO CRECHES | 0,00                         | 2.160.000,00   | 0,00          | 2.160.000,00  |               |
| 12.365.1212.1020.0000 | CONSTRUÇÃO, AMPLIAÇÃO E/OU ADAPTAÇÃO DE IMÓVEIS PARA INSTALAÇÃO DE CRECHES                        | 0,00                         | 100.000,00   | 0,00          | 100.000,00    |               |
| 12.365.1212.2079.0000 | GESTÃO ADMINISTRATIVA DE PESSOAL DE EDUCAÇÃO INFANTIL - 60%                                       | 0,00                         | 0,00   | 72.000,00     | 72.000,00     |               |
| 12.365.1212.2080.0000 | GESTÃO ADMINISTRATIVA DA EDUCAÇÃO INFANTIL - 40%  | 0,00                         | 0,00   | 245.000,00    | 245.000,00    |               |
| 12.365.1212.2111.0000 | GESTÃO ADMINISTRATIVA DA EDUCAÇÃO INFANTIL  | 0,00                         | 0,00   | 134.000,00    | 134.000,00    |               |
| 12                    | 366   | Educação de Jovens e Adultos | 0,00   | 0,00          | 160.000,00    | 160.000,00    |

**PREFEITURA MUNICIPAL DO BOM JARDIM**

Praça 19 de Julho, SN - CNPJ:10.293.074/0001-17

Orçamento Programa - Exercício de 2020

Anexo 07

Page 9

**PROGRAMA DE TRABALHO DO GOVERNO  
DEMONSTRATIVO DE FUNÇÕES, SUBFUNÇÕES E PROGRAMAS  
POR PROJETOS, ATIVIDADES E OPERAÇÕES ESPECIAIS**

(Inc.II, § 2º, Art.2º)

| Código                | Especificação   | Operação Especial   | Projetos      | Atividades    | T o t a l     |              |
|-----------------------|---|---|---------------|---------------|---------------|--------------|
| 12                    | Educação  | 0,00  | 6.140.000,00  | 34.632.000,00 | 40.772.000,00 |              |
| 12                    | 366   | Educação de Jovens e Adultos                                  | 0,00          | 0,00          | 160.000,00    |              |
| 12                    | 366   | 1213 BRASIL ALFABETIZADO E EDUCAÇÃO DE JOVENS E ADULTOS - EJA | 0,00          | 0,00          | 160.000,00    |              |
| 12.366.1213.2049.0000 | MANUTENÇÃO DO PROGRAMA BRASIL ALFABETIZADO  | 0,00  | 0,00          | 50.000,00     | 50.000,00     |              |
| 12.366.1213.2081.0000 | MANUTENÇÃO DAS ATIVIDADES DA EDUCAÇÃO DE JOVENS E ADULTOS - 40%                         | 0,00  | 0,00          | 40.000,00     | 40.000,00     |              |
| 12.366.1213.2085.0000 | GESTÃO DE PESSOAL DA EDUCAÇÃO DE JOVENS E ADULTOS - 60%                                 | 0,00  | 0,00          | 15.000,00     | 15.000,00     |              |
| 12.366.1213.2167.0000 | MANUTENÇÃO DAS ATIVIDADES DA EDUCAÇÃO DE JOVENS E ADULTOS                               | 0,00  | 0,00          | 55.000,00     | 55.000,00     |              |
| 12                    | 367   | Educação Especial   | 0,00          | 0,00          | 24.000,00     |              |
| 12                    | 367   | 1217 EDUCAÇÃO ESPECIAL  | 0,00          | 0,00          | 24.000,00     |              |
| 12.367.1217.2073.0000 | GESTÃO ADMINISTRATIVA DE PESSOAL DA EDUCAÇÃO ESPECIAL                                   | 0,00  | 0,00          | 15.000,00     | 15.000,00     |              |
| 12.367.1217.2074.0000 | MANUTENÇÃO DAS ATIVIDADES DA EDUCAÇÃO ESPECIAL  | 0,00  | 0,00          | 9.000,00      | 9.000,00      |              |
| 12                    | 573   | Difusão do Conhecimento Científico e Tecnológico              | 0,00          | 10.000,00     | 40.000,00     | 50.000,00    |
| 12                    | 573   | 1216 INCLUSÃO DIGITAL   | 0,00          | 10.000,00     | 40.000,00     | 50.000,00    |
| 12.573.1216.1021.0000 | CONSTRUÇÃO E INSTALAÇÃO DO CENTRO DE INCLUSÃO DIGITAL                                   | 0,00  | 10.000,00     | 0,00          | 10.000,00     |              |
| 12.573.1216.2171.0000 | IMPLANTAÇÃO E MANUTENÇÃO DO PROGRAMA INCLUSÃO DIGITAL                                   | 0,00  | 0,00          | 40.000,00     | 40.000,00     |              |
| 13                    | Cultura   | 0,00  | 15.000,00     | 2.645.000,00  | 2.660.000,00  |              |
| 13                    | 392   | Difusão Cultural  | 0,00          | 15.000,00     | 2.645.000,00  | 2.660.000,00 |
| 13                    | 392   | 1301 REVITALIZAÇÃO DO PATRIMÔNIO HISTÓRICO                    | 0,00          | 10.000,00     | 0,00          | 10.000,00    |
| 13.392.1301.1022.0000 | OBRAS DE CONSTRUÇÃO, REFORMA, AMPLIAÇÃO DE IMÓVEL P/ CENTRO CULTURAL, MUSEU E/OU TEATRO | 0,00  | 10.000,00     | 0,00          | 10.000,00     |              |
| 13                    | 392   | 1302 PROMOÇÃO DE EVENTOS                                      | 0,00          | 5.000,00      | 2.645.000,00  | 2.650.000,00 |
| 13.392.1302.1051.0000 | AQUISIÇÃO DE INSTRUMENTOS PARA BANDAS MÚSICAS E MARCIAIS                                | 0,00  | 5.000,00      | 0,00          | 5.000,00      |              |
| 13.392.1302.2302.0000 | REPASSES FINANCEIROS A ENTIDADES SEM FINS LUCRATIVOS.                                   | 0,00  | 0,00          | 5.000,00      | 5.000,00      |              |
| 13.392.1302.2303.0000 | PROMOÇÃO E EXECUÇÃO DE FESTIVIDADES CÍVICAS, FOLCLÓRICAS, ARTÍSTICAS E OUTRAS           | 0,00  | 0,00          | 2.635.000,00  | 2.635.000,00  |              |
| 13.392.1302.2304.0000 | SUBVENÇÕES SOCIAIS A ENTIDADES MÚSICAS E CULTURAIS.                                     | 0,00  | 0,00          | 5.000,00      | 5.000,00      |              |
| 15                    | Urbanismo   | 0,00  | 10.900.000,00 | 230.000,00    | 11.130.000,00 |              |
| 15                    | 451   | Infra-Estrutura Urbana  | 0,00          | 9.700.000,00  | 230.000,00    | 9.930.000,00 |

**PREFEITURA MUNICIPAL DO BOM JARDIM**

Praça 19 de Julho, SN - CNPJ:10.293.074/0001-17

Orçamento Programa - Exercício de 2020

Anexo 07

Page 10

**PROGRAMA DE TRABALHO DO GOVERNO  
DEMONSTRATIVO DE FUNÇÕES, SUBFUNÇÕES E PROGRAMAS  
POR PROJETOS, ATIVIDADES E OPERAÇÕES ESPECIAIS**

(Inc.II, § 2º, Art.2º)

| Código                | Especificação   | Operação Especial | Projetos      | Atividades | Total         |
|-----------------------|---|-------------------|---------------|------------|---------------|
| 15                    | Urbanismo   | 0,00              | 10.900.000,00 | 230.000,00 | 11.130.000,00 |
| 15                    | 451 Infra-Estrutura Urbana  | 0,00              | 9.700.000,00  | 230.000,00 | 9.930.000,00  |
| 15                    | 451 1502 INFRAESTRUTURA URBANA  | 0,00              | 9.640.000,00  | 230.000,00 | 9.870.000,00  |
| 15.451.1502.1078.0000 | AQUISIÇÃO DE PATRULHA MECANIZADA (MOTONIVELADORA, RETROESCAVADEIRAS E ETC)    | 0,00              | 850.000,00    | 0,00       | 850.000,00    |
| 15.451.1502.1502.0000 | EXECUÇÃO DE OBRAS DE APOIO Á COMUNIDADE, INCLUINDO CENTROS COMUNITÁRIOS       | 0,00              | 10.000,00     | 0,00       | 10.000,00     |
| 15.451.1502.1503.0000 | EXECUÇÃO DE OBRAS DE MUROS, ESCADARIAS, RAMPAS, PONTES E ACESSOS PÚBLICOS     | 0,00              | 1.530.000,00  | 0,00       | 1.530.000,00  |
| 15.451.1502.1504.0000 | CONSTRUÇÃO, REFORMA E/OU AMPLIAÇÃO DE CEMITÉRIOS.                             | 0,00              | 350.000,00    | 0,00       | 350.000,00    |
| 5.451.1502.1505.0000  | PAVIMENTAÇÃO DE VIAS E ACESSOS, INCLUINDO CALÇAMENTO E MEIO-FIO.              | 0,00              | 5.200.000,00  | 0,00       | 5.200.000,00  |
| 15.451.1502.1506.0000 | DESAPROPRIAÇÃO DE IMÓVEIS   | 0,00              | 50.000,00     | 0,00       | 50.000,00     |
| 15.451.1502.1507.0000 | OBRAS EM PRAÇAS, PARQUES, JARDINS E ÁREAS DE LAZER PÚBLICAS                   | 0,00              | 300.000,00    | 0,00       | 300.000,00    |
| 15.451.1502.1508.0000 | CONSTRUÇÃO DE BINÁRIO, ESTRADAS, RODOVIAS E ACESSOS VIÁRIOS                   | 0,00              | 1.350.000,00  | 0,00       | 1.350.000,00  |
| 15.451.1502.2502.0000 | MANUTENÇÃO DE PAVIMENTAÇÃO E REPOSIÇÃO DE CALÇAMENTO                          | 0,00              | 0,00          | 230.000,00 | 230.000,00    |
| 15                    | 451 2601 QUALIDADE DE RODOVIAS E ESTRADAS                                     | 0,00              | 60.000,00     | 0,00       | 60.000,00     |
| 15.451.2601.1079.0000 | RECUPERAÇÃO DE ESTRADAS VICINAIS, CONSTRUÇÃO E REFORMA DE PASSAGENS MOLHADAS. | 0,00              | 60.000,00     | 0,00       | 60.000,00     |
| 15                    | 452 Serviços Urbanos  | 0,00              | 1.200.000,00  | 0,00       | 1.200.000,00  |
| 15                    | 452 1501 MODERNIZAÇÃO DOS SERVIÇOS PÚBLICOS                                   | 0,00              | 1.200.000,00  | 0,00       | 1.200.000,00  |
| 15.452.1501.1029.0000 | AQUISIÇÃO DE MÁQUINAS, VEÍCULOS E EQUIPAMENTOS DIVERSOS                       | 0,00              | 1.200.000,00  | 0,00       | 1.200.000,00  |
| 16                    | Habitação   | 0,00              | 20.000,00     | 20.000,00  | 40.000,00     |
| 16                    | 481 Habitação Rural   | 0,00              | 0,00          | 20.000,00  | 20.000,00     |
| 16                    | 481 1601 HABITAÇÃO POPULAR  | 0,00              | 0,00          | 20.000,00  | 20.000,00     |
| 5.481.1601.2058.0000  | MANUTENÇÃO DO PROGRAMA HABITAÇÃO POPULAR                                      | 0,00              | 0,00          | 20.000,00  | 20.000,00     |
| 16                    | 482 Habitação Urbana  | 0,00              | 20.000,00     | 0,00       | 20.000,00     |
| 16                    | 482 1601 HABITAÇÃO POPULAR  | 0,00              | 20.000,00     | 0,00       | 20.000,00     |
| 16.482.1601.1601.0000 | CONSTRUÇÃO DE CASAS POPULARES   | 0,00              | 20.000,00     | 0,00       | 20.000,00     |
| 17                    | Saneamento  | 0,00              | 530.000,00    | 0,00       | 530.000,00    |
| 17                    | 511 Saneamento Básico Rural   | 0,00              | 310.000,00    | 0,00       | 310.000,00    |
| 17                    | 511 1701 SANEAMENTO SIMPLIFICADO  | 0,00              | 310.000,00    | 0,00       | 310.000,00    |
| 17.511.1701.1701.0000 | CONSTRUÇÃO E/OU REFORMA DE BANHEIROS NA ZONA RURAL                            | 0,00              | 310.000,00    | 0,00       | 310.000,00    |
| 17                    | 512 Saneamento Básico Urbano  | 0,00              | 220.000,00    | 0,00       | 220.000,00    |
| 17                    | 512 1701 SANEAMENTO SIMPLIFICADO  | 0,00              | 220.000,00    | 0,00       | 220.000,00    |
| 17.512.1701.1702.0000 | CONSTRUÇÃO, REFORMA E/OU AMPLIAÇÃO DE SANEAMENTO                              | 0,00              | 210.000,00    | 0,00       | 210.000,00    |
| 17.512.1701.1703.0000 | CONSTRUÇÃO E/OU MELHORIA DE BANHEIROS PÚBLICOS                                | 0,00              | 10.000,00     | 0,00       | 10.000,00     |

**PREFEITURA MUNICIPAL DO BOM JARDIM**

Praça 19 de Julho, SN - CNPJ:10.293.074/0001-17

Orçamento Programa - Exercício de 2020

Anexo 07

Page 11

**PROGRAMA DE TRABALHO DO GOVERNO  
DEMONSTRATIVO DE FUNÇÕES, SUBFUNÇÕES E PROGRAMAS  
POR PROJETOS, ATIVIDADES E OPERAÇÕES ESPECIAIS**

(Inc.II, § 2º, Art.2º)

| Código                | Especificação   | Operação Especial | Projetos   | Atividades   | Total        |
|-----------------------|---|-------------------|------------|--------------|--------------|
| 18                    | Gestão Ambiental  | 0,00              | 110.000,00 | 70.000,00    | 180.000,00   |
| 18                    | 512 Saneamento Básico Urbano  | 0,00              | 20.000,00  | 0,00         | 20.000,00    |
| 18                    | 512 1801 RESÍDUOS SÓLIDOS URBANOS   | 0,00              | 20.000,00  | 0,00         | 20.000,00    |
| 18.512.1801.1704.0000 | IMPLANTAÇÃO DE ATERRO SANITÁRIO   | 0,00              | 20.000,00  | 0,00         | 20.000,00    |
| 18                    | 541 Preservação e Conservação Ambiental   | 0,00              | 10.000,00  | 70.000,00    | 80.000,00    |
| 18                    | 541 1801 RESÍDUOS SÓLIDOS URBANOS   | 0,00              | 0,00       | 50.000,00    | 50.000,00    |
| 18.541.1801.2059.0000 | MANUTENÇÃO DO PROGRAMA DE TRATAMENTO DE RESÍDUOS SÓLIDOS                        | 0,00              | 0,00       | 50.000,00    | 50.000,00    |
| 18                    | 541 1802 QUALIDADE AMBIENTAL  | 0,00              | 10.000,00  | 0,00         | 10.000,00    |
| 18.541.1802.1048.0000 | IMPLANTAÇÃO DO PROGRAMA DE PRESERVAÇÃO E CONSERVAÇÃO AMBIENTAL                  | 0,00              | 10.000,00  | 0,00         | 10.000,00    |
| 18                    | 541 1804 REFLORESTAMENTO RURAL E ARBORIZAÇÃO URBANA                             | 0,00              | 0,00       | 20.000,00    | 20.000,00    |
| 18.541.1804.2060.0000 | MANUTENÇÃO DO PROGRAMA DE REFLORESTAMENTO RURAL E ARBORIZAÇÃO URBANA            | 0,00              | 0,00       | 20.000,00    | 20.000,00    |
| 18                    | 544 Recursos Hídricos   | 0,00              | 80.000,00  | 0,00         | 80.000,00    |
| 18                    | 544 1803 SERVIÇOS URBANOS DE ÁGUA E ESGOTO                                      | 0,00              | 80.000,00  | 0,00         | 80.000,00    |
| 18.544.1803.1803.0000 | CONSTRUÇÃO DE CISTERNAS COMUNITÁRIAS, INCLUINDO POÇOS ARTESIANOS                | 0,00              | 40.000,00  | 0,00         | 40.000,00    |
| 18.544.1803.1804.0000 | EXECUÇÃO DE OBRAS DE SISTEMA DE ABASTECIMENTO D'ÁGUA                            | 0,00              | 40.000,00  | 0,00         | 40.000,00    |
| 20                    | Agricultura   | 0,00              | 330.000,00 | 1.400.000,00 | 1.730.000,00 |
| 20                    | 122 Administração Geral   | 0,00              | 0,00       | 1.034.000,00 | 1.034.000,00 |
| 20                    | 122 0401 GESTÃO ADMINISTRATIVA DO MUNICÍPIO                                     | 0,00              | 0,00       | 1.034.000,00 | 1.034.000,00 |
| 20.122.0401.2067.0000 | GESTÃO ADMINISTRATIVA DE PESSOAL DA SECRETARIA DE ARTICULAÇÃO RURAL             | 0,00              | 0,00       | 875.000,00   | 875.000,00   |
| J.122.0401.2068.0000  | MANUTENÇÃO DAS ATIVIDADES DA SECRETARIA DE ARTICULAÇÃO RURAL                    | 0,00              | 0,00       | 159.000,00   | 159.000,00   |
| 20                    | 605 Abastecimento   | 0,00              | 300.000,00 | 315.000,00   | 615.000,00   |
| 20                    | 605 2001 ABASTECIMENTO AGROALIMENTAR  | 0,00              | 0,00       | 50.000,00    | 50.000,00    |
| 20.605.2001.2069.0000 | PROGRAMA DE APOIO AO PRODUTOR RURAL   | 0,00              | 0,00       | 50.000,00    | 50.000,00    |
| 20                    | 605 2004 AMPLIAÇÃO DE ABASTECIMENTO DE PRODUTOS PRIMÁRIOS                       | 0,00              | 300.000,00 | 265.000,00   | 565.000,00   |
| 20.605.2004.1038.0000 | CONSTRUÇÃO, AMPLIAÇÃO E RESTAURAÇÃO DE MERCADOS, AÇOUGUES E MATADOUROS          | 0,00              | 300.000,00 | 0,00         | 300.000,00   |
| 20.605.2004.2070.0000 | MANUTENÇÃO DAS ATIVIDADES DE MERCADOS, MATADOUROS E AÇOUGUES                    | 0,00              | 0,00       | 265.000,00   | 265.000,00   |
| 20                    | 608 Promoção da Produção Agropecuária   | 0,00              | 30.000,00  | 51.000,00    | 81.000,00    |
| 20                    | 608 2001 ABASTECIMENTO AGROALIMENTAR  | 0,00              | 30.000,00  | 15.000,00    | 45.000,00    |
| 20.608.2001.1037.0000 | CONSTRUÇÃO, AMPLIAÇÃO E/OU REFORMA DE IMÓVEIS DESTINADOS A COMERC. PROD. RURAIS | 0,00              | 30.000,00  | 0,00         | 30.000,00    |
| 20.608.2001.2276.0000 | PREPARAÇÃO DE SOLO E ARAÇÃO DE TERRAS PARA PLANTIO                              | 0,00              | 0,00       | 15.000,00    | 15.000,00    |
| 20                    | 608 2002 PRODUÇÃO E DISTRIBUIÇÃO DE SEMENTES E MUDAS                            | 0,00              | 0,00       | 16.000,00    | 16.000,00    |
| 20.608.2002.2277.0000 | IMPLANTAR O PROGRAMA DE DESENVOLVIMENTO RURAL                                   | 0,00              | 0,00       | 16.000,00    | 16.000,00    |



**PREFEITURA MUNICIPAL DO BOM JARDIM**

Praça 19 de Julho, SN - CNPJ:10.293.074/0001-17

Orçamento Programa - Exercício de 2020

Anexo 07

Page 12

**PROGRAMA DE TRABALHO DO GOVERNO  
DEMONSTRATIVO DE FUNÇÕES, SUBFUNÇÕES E PROGRAMAS  
POR PROJETOS, ATIVIDADES E OPERAÇÕES ESPECIAIS  
(Inc.II, § 2º, Art.2º)**

| Código                | Especificação   | Operação Especial | Projetos   | Atividades   | Total        |
|-----------------------|---|-------------------|------------|--------------|--------------|
| 20                    | Agricultura   | 0,00              | 330.000,00 | 1.400.000,00 | 1.730.000,00 |
| 20                    | 608 Promoção da Produção Agropecuária   | 0,00              | 30.000,00  | 51.000,00    | 81.000,00    |
| 20                    | 608 2003 CAMPANHA DE VACINAÇÃO DE ANIMAIS   | 0,00              | 0,00       | 20.000,00    | 20.000,00    |
| 20.608.2003.2278.0000 | PROMOÇÃO DE CAMPANHA DE VACINAÇÃO DE ANIMAIS  | 0,00              | 0,00       | 20.000,00    | 20.000,00    |
| 22                    | Indústria   | 0,00              | 10.000,00  | 15.000,00    | 25.000,00    |
| 22                    | 605 Abastecimento   | 0,00              | 0,00       | 15.000,00    | 15.000,00    |
| 22                    | 605 2201 IMPLANTAÇÃO E AMPLIAÇÃO DE INFRAESTRUTURA INDUSTRIAL   | 0,00              | 0,00       | 15.000,00    | 15.000,00    |
| 22.605.2201.2281.0000 | MANUTENÇÃO DAS AGROINDÚSTRIAS   | 0,00              | 0,00       | 15.000,00    | 15.000,00    |
| 22                    | 661 Promoção Industrial   | 0,00              | 10.000,00  | 0,00         | 10.000,00    |
| 22                    | 661 2201 IMPLANTAÇÃO E AMPLIAÇÃO DE INFRAESTRUTURA INDUSTRIAL   | 0,00              | 10.000,00  | 0,00         | 10.000,00    |
| 22.661.2201.1039.0000 | IMPLANTAÇÃO DE INFRA-ESTRUTURA PARA INDUSTRIALIZAÇÃO DO MUNICÍPIO, INCLUINDO UNIDADES DE BENEFICIAMENTO DE FRUTAS | 0,00              | 10.000,00  | 0,00         | 10.000,00    |
| 23                    | Comércio e Serviços   | 0,00              | 60.000,00  | 95.000,00    | 155.000,00   |
| 23                    | 126 Tecnologia da Informação  | 0,00              | 20.000,00  | 0,00         | 20.000,00    |
| 23                    | 126 2303 NÚCLEO TECNOLÓGICO JUVENIL DA INFORMATIZAÇÃO   | 0,00              | 20.000,00  | 0,00         | 20.000,00    |
| 23.126.2303.1040.0000 | CRIAÇÃO DO NÚCLEO TECNOLÓGICO DE INFORMÁTICA NOS BAIROS CARENTES DO MUNICÍPIO                                     | 0,00              | 20.000,00  | 0,00         | 20.000,00    |
| 23                    | 128 Formação de Recursos Humanos  | 0,00              | 0,00       | 15.000,00    | 15.000,00    |
| 23                    | 128 2301 APOIO AO PEQUENO EMPREENDEDOR  | 0,00              | 0,00       | 15.000,00    | 15.000,00    |
| 3.128.2301.2061.0000  | CAPACITAÇÃO, TREINAMENTO E FORMAÇÃO DE PROFISSIONAIS E EMPREENDEDORISMO   | 0,00              | 0,00       | 15.000,00    | 15.000,00    |
| 23                    | 333 Empregabilidade   | 0,00              | 5.000,00   | 20.000,00    | 25.000,00    |
| 23                    | 333 2301 APOIO AO PEQUENO EMPREENDEDOR  | 0,00              | 5.000,00   | 20.000,00    | 25.000,00    |
| 23.333.2301.1075.0000 | CONSTRUÇÃO, REFORMA E/OU AMPLIAÇÃO DO CENTRO DE FORMAÇÃO DE ARTESÃOS  | 0,00              | 5.000,00   | 0,00         | 5.000,00     |
| 23.333.2301.2062.0000 | IMPLANTAÇÃO E MANUTENÇÃO DO CENTRO DE FORMAÇÃO DE ARTESÃOS EM PEDRA   | 0,00              | 0,00       | 20.000,00    | 20.000,00    |
| 23                    | 691 Promoção Comercial  | 0,00              | 15.000,00  | 60.000,00    | 75.000,00    |
| 23                    | 691 2302 MODERNIZAÇÃO DE FEIRAS LIVRES  | 0,00              | 5.000,00   | 60.000,00    | 65.000,00    |
| 23.691.2302.1082.0000 | CONSTRUÇÃO, REFORMA E/OU AMPLIAÇÃO DE CENTRO DE APOIO AOS FEIRANTES   | 0,00              | 5.000,00   | 0,00         | 5.000,00     |
| 23.691.2302.2063.0000 | MANUTENÇÃO DA FEIRA LIVRE   | 0,00              | 0,00       | 30.000,00    | 30.000,00    |
| 23.691.2302.2082.0000 | IMPLANTAÇÃO E MANUTENÇÃO DO CENTRO DE APOIO AOS FEIRANTES   | 0,00              | 0,00       | 30.000,00    | 30.000,00    |
| 23                    | 691 2304 PROMOÇÃO DO TURISMO  | 0,00              | 10.000,00  | 0,00         | 10.000,00    |
| 23.691.2304.1023.0000 | EXECUÇÃO DE OBRAS DE APOIO AO TURISMO DO MUNICÍPIO  | 0,00              | 10.000,00  | 0,00         | 10.000,00    |
| 23                    | 695 Turismo   | 0,00              | 20.000,00  | 0,00         | 20.000,00    |

**PREFEITURA MUNICIPAL DO BOM JARDIM**

Praça 19 de Julho, SN - CNPJ:10.293.074/0001-17

Orçamento Programa - Exercício de 2020

Anexo 07

Page 13

**PROGRAMA DE TRABALHO DO GOVERNO  
DEMONSTRATIVO DE FUNÇÕES, SUBFUNÇÕES E PROGRAMAS  
POR PROJETOS, ATIVIDADES E OPERAÇÕES ESPECIAIS  
(Inc.II, § 2º, Art.2º)**

| Código                | Especificação   | Operação Especial | Projetos   | Atividades | Total      |
|-----------------------|---|-------------------|------------|------------|------------|
| 23                    | Comércio e Serviços   | 0,00              | 60.000,00  | 95.000,00  | 155.000,00 |
| 23                    | 695 Turismo   | 0,00              | 20.000,00  | 0,00       | 20.000,00  |
| 23                    | 695 2304 PROMOÇÃO DO TURISMO  | 0,00              | 20.000,00  | 0,00       | 20.000,00  |
| 23.695.2304.1024.0000 | EXECUÇÃO DE OBRAS E INSTALAÇÃO PARA IMPLANTAÇÃO DE ÁREAS DE LAZER E RECREAÇÃO                             | 0,00              | 20.000,00  | 0,00       | 20.000,00  |
| 25                    | Energia   | 0,00              | 110.000,00 | 0,00       | 110.000,00 |
| 752                   | Energia Elétrica  | 0,00              | 110.000,00 | 0,00       | 110.000,00 |
| 25                    | 752 2501 ELETRIFICAÇÃO MUNICIPAL  | 0,00              | 110.000,00 | 0,00       | 110.000,00 |
| 25.752.2501.1043.0000 | EXECUÇÃO DO PROGRAMA DE ELETRIFICAÇÃO RURAL   | 0,00              | 20.000,00  | 0,00       | 20.000,00  |
| 25.752.2501.1044.0000 | AMPLIAÇÃO E MANUTENÇÃO DO SISTEMA DE ILUMINAÇÃO PÚBLICA   | 0,00              | 70.000,00  | 0,00       | 70.000,00  |
| 25.752.2501.1073.0000 | AQUISIÇÃO DE VEÍCULOS, MÁQUINAS E EQUIP. DIVERSOS P/ SERVIÇOS DE ELETRIFICAÇÃO RURAL E ILUMINAÇÃO PÚBLICA | 0,00              | 20.000,00  | 0,00       | 20.000,00  |
| 26                    | Transporte  | 0,00              | 510.000,00 | 198.000,00 | 708.000,00 |
| 26                    | 782 Transporte Rodoviário   | 0,00              | 510.000,00 | 198.000,00 | 708.000,00 |
| 26                    | 782 2601 QUALIDADE DE RODOVIAS E ESTRADAS   | 0,00              | 510.000,00 | 140.000,00 | 650.000,00 |
| 26.782.2601.1045.0000 | CONSTRUÇÃO, AMPLIAÇÃO E RECUPERAÇÃO DE ESTRADAS, PONTES, PASSAGENS E CANALIZAÇÃO                          | 0,00              | 500.000,00 | 0,00       | 500.000,00 |
| 26.782.2601.1046.0000 | CONSTRUÇÃO DE ABRIGOS PARA USUÁRIOS DE TRANSPORTE COLETIVO  | 0,00              | 10.000,00  | 0,00       | 10.000,00  |
| 26.782.2601.2064.0000 | MANUTENÇÃO DAS ESTRADAS VICINAIS  | 0,00              | 0,00       | 140.000,00 | 140.000,00 |
| 26                    | 782 2602 EDUCAÇÃO NO TRÂNSITO   | 0,00              | 0,00       | 58.000,00  | 58.000,00  |
| 26.782.2602.2065.0000 | CAPACITAÇÃO DE MOTORISTAS E MOTOCICLISTAS   | 0,00              | 0,00       | 8.000,00   | 8.000,00   |
| 26.782.2602.2066.0000 | IMPLANTAÇÃO E MANUTENÇÃO DA GUARDA MUNICIPAL  | 0,00              | 0,00       | 50.000,00  | 50.000,00  |
| 27                    | Desporto e Lazer  | 0,00              | 20.000,00  | 112.000,00 | 132.000,00 |
| 27                    | 695 Turismo   | 0,00              | 0,00       | 45.000,00  | 45.000,00  |
| 27                    | 695 2304 PROMOÇÃO DO TURISMO  | 0,00              | 0,00       | 40.000,00  | 40.000,00  |
| 27.695.2304.2089.0000 | APOIO AO TURISMO DO MUNICÍPIO   | 0,00              | 0,00       | 40.000,00  | 40.000,00  |
| 27                    | 695 2702 INICIAÇÃO DESPORTIVA EDUCACIONAL   | 0,00              | 0,00       | 5.000,00   | 5.000,00   |
| 27.695.2702.2290.0000 | SUBVENÇÕES SOCIAIS A ENTIDADES ESPORTIVAS   | 0,00              | 0,00       | 5.000,00   | 5.000,00   |
| 27                    | 813 Lazer   | 0,00              | 20.000,00  | 67.000,00  | 87.000,00  |
| 27                    | 813 2701 DESPORTO E LAZER MUNICIPAL   | 0,00              | 20.000,00  | 0,00       | 20.000,00  |
| 27.813.2701.1047.0000 | EXECUÇÃO DE OBRAS PARA PRÁTICAS DE ESPORTE - ACADEMIA DAS CIDADES   | 0,00              | 20.000,00  | 0,00       | 20.000,00  |
| 27                    | 813 2702 INICIAÇÃO DESPORTIVA EDUCACIONAL   | 0,00              | 0,00       | 67.000,00  | 67.000,00  |
| 27.813.2702.2291.0000 | APOIO AO DESPORTO AMADOR, INCLUINDO O PROGRAMA ESPORTE PARA TODOS   | 0,00              | 0,00       | 67.000,00  | 67.000,00  |
| 28                    | Encargos Especiais  | 79.000,00         | 0,00       | 820.000,00 | 899.000,00 |
| 28                    | 843 Serviço da Dívida Interna   | 0,00              | 0,00       | 700.000,00 | 700.000,00 |

**PREFEITURA MUNICIPAL DO BOM JARDIM**

Praça 19 de Julho, SN - CNPJ:10.293.074/0001-17

Orçamento Programa - Exercício de 2020

Anexo 07

Page 14

**PROGRAMA DE TRABALHO DO GOVERNO  
DEMONSTRATIVO DE FUNÇÕES, SUBFUNÇÕES E PROGRAMAS  
POR PROJETOS, ATIVIDADES E OPERAÇÕES ESPECIAIS**

(Inc.II, § 2º, Art.2º)

| Código                | Especificação  | Operação Especial | Projetos      | Atividades    | T o t a l      |
|-----------------------|--|-------------------|---------------|---------------|----------------|
| 28                    | Encargos Especiais   | 79.000,00         | 0,00          | 820.000,00    | 899.000,00     |
| 28                    | 843 Serviço da Dívida Interna  | 0,00              | 0,00          | 700.000,00    | 700.000,00     |
| 28                    | 843 0000 ENCARGOS ESPECIAIS  | 0,00              | 0,00          | 700.000,00    | 700.000,00     |
| 28.843.0000.2051.0000 | PAGAMENTO DE JUROS E ENCARGOS DA DÍVIDA PÚBLICA                          | 0,00              | 0,00          | 20.000,00     | 20.000,00      |
| 28.843.0000.2052.0000 | AMORTIZAÇÃO DE DÍVIDAS PÚBLICAS  | 0,00              | 0,00          | 650.000,00    | 650.000,00     |
| 28.843.0000.2053.0000 | DESPESAS COM PRECATÓRIOS E SETENÇAS JUDICIAIS                            | 0,00              | 0,00          | 30.000,00     | 30.000,00      |
| 28                    | 846 Outros Encargos Especiais  | 79.000,00         | 0,00          | 120.000,00    | 199.000,00     |
| 28                    | 846 0000 ENCARGOS ESPECIAIS  | 79.000,00         | 0,00          | 120.000,00    | 199.000,00     |
| 28.846.0000.0001.0000 | ENCARGOS GERAIS DA SAÚDE - SETENÇAS JUDICIAIS, INDENIZAÇÕES ENTRE OUTROS | 55.000,00         | 0,00          | 0,00          | 55.000,00      |
| 28.846.0000.0010.0000 | INDENIZAÇÕES E RESTITUIÇÕES DIVERSAS - FUNDO PREVIDENCIÁRIO              | 24.000,00         | 0,00          | 0,00          | 24.000,00      |
| 28.846.0000.2054.0000 | INDENIZAÇÕES E RESTITUIÇÕES DIVERSAS                                     | 0,00              | 0,00          | 120.000,00    | 120.000,00     |
| 99                    | Reserva de Contingência  | 0,00              | 0,00          | 1.000.000,00  | 1.000.000,00   |
| 99                    | 999 Reserva de Contingência  | 0,00              | 0,00          | 1.000.000,00  | 1.000.000,00   |
| 99                    | 999 9999 RESERVA DE CONTINGÊNCIA   | 0,00              | 0,00          | 1.000.000,00  | 1.000.000,00   |
| 99.999.9999.2044.0000 | RESERVA DE CONTINGÊNCIA  | 0,00              | 0,00          | 1.000.000,00  | 1.000.000,00   |
| TOTAL                 |  | 79.000,00         | 19.772.000,00 | 91.554.000,00 | 111.405.000,00 |

**PREFEITURA MUNICIPAL DO BOM JARDIM**

Praça 19 de Julho, SN - CNPJ:10.293.074/0001-17

Orçamento Programa - Exercício de 2020

Anexo 08

Page 1

**DESPESA POR FUNÇÃO, SUBFUNÇÃO E PROGRAMAS  
CONFORME O VÍNCULO COM OS RECURSOS**

(Inc. II, § 2º, Art. 2º)

| Código      | Especificação  | Ordinário     | Vinculado    | Adm. Indireta | Total         |
|-------------|--|---------------|--------------|---------------|---------------|
| 01          | Legislativa  | 3.100.000,00  |              |               | 3.100.000,00  |
| 01 031      | Ação Legislativa   | 3.100.000,00  |              |               | 3.100.000,00  |
| 01 031 0101 | GESTÃO ADMINISTRATIVA DA CÂMARA  | 3.100.000,00  |              |               | 3.100.000,00  |
| 04          | Administração  | 12.991.000,00 | 792.000,00   |               | 13.783.000,00 |
| 04 121      | Planejamento e Orçamento   | 320.000,00    |              |               | 320.000,00    |
| 04 121 0401 | GESTÃO ADMINISTRATIVA DO MUNICÍPIO   | 320.000,00    |              |               | 320.000,00    |
| 04 122      | Administração Geral  | 10.825.000,00 | 792.000,00   |               | 11.617.000,00 |
| 04 122 0401 | GESTÃO ADMINISTRATIVA DO MUNICÍPIO   | 10.727.000,00 |              |               | 10.727.000,00 |
| 04 122 0408 | APOIO AOS CONSELHOS E RELAÇÕES COM SOCIEDADE CIVIL   | 23.000,00     |              |               | 23.000,00     |
| 04 122 0409 | AMPLIAÇÃO DO PATRIMÔNIO  | 60.000,00     |              |               | 60.000,00     |
| 04 122 0410 | GESTÃO ADMINISTRATIVA DO PATRIMÔNIO MUNICIPAL  | 15.000,00     |              |               | 15.000,00     |
| 04 122 0901 | PREVIDÊNCIA DE INATIVOS E PENSIONISTAS DO MUNICÍPIO  |               | 792.000,00   |               | 792.000,00    |
| 04 123      | Administração Financeira   | 1.570.000,00  |              |               | 1.570.000,00  |
| 04 123 0401 | GESTÃO ADMINISTRATIVA DO MUNICÍPIO   | 1.540.000,00  |              |               | 1.540.000,00  |
| 04 123 0413 | PROGRAMA MODERNIZAÇÃO DA ADMINISTRAÇÃO TRIBUTÁRIA  | 30.000,00     |              |               | 30.000,00     |
| 04 124      | Controle Interno   | 54.000,00     |              |               | 54.000,00     |
| 04 124 0411 | CONTROLE INTERNO   | 54.000,00     |              |               | 54.000,00     |
| 04 128      | Formação de Recursos Humanos   | 40.000,00     |              |               | 40.000,00     |
| 04 128 0405 | CAPACITAÇÃO E TREINAMENTO DE RECURSOS HUMANOS  | 40.000,00     |              |               | 40.000,00     |
| 04 131      | Comunicação Social   | 167.000,00    |              |               | 167.000,00    |
| 04 131 0401 | GESTÃO ADMINISTRATIVA DO MUNICÍPIO   | 147.000,00    |              |               | 147.000,00    |
| 04 131 0404 | DIVULGAÇÃO INSTITUCIONAL   | 20.000,00     |              |               | 20.000,00     |
| 04 244      | Assistência Comunitária  | 15.000,00     |              |               | 15.000,00     |
| 04 244 0401 | GESTÃO ADMINISTRATIVA DO MUNICÍPIO   | 15.000,00     |              |               | 15.000,00     |
| 08          | Assistência Social   | 3.371.000,00  | 1.410.000,00 |               | 4.781.000,00  |
| 08 122      | Administração Geral  | 1.383.000,00  |              |               | 1.383.000,00  |
| 08 122 0801 | GESTÃO DA POLÍTICA DE ASSISTÊNCIA SOCIAL   | 1.383.000,00  |              |               | 1.383.000,00  |
| 08 241      | Assistência ao Idoso   | 80.000,00     | 215.000,00   |               | 295.000,00    |
| 08 241 0802 | PROTEÇÃO SOCIAL BÁSICA   | 80.000,00     | 215.000,00   |               | 295.000,00    |
| 08 242      | Assistência ao Portador de Deficiência   | 38.000,00     |              |               | 38.000,00     |
| 08 242 0804 | APOIO À PESSOA PORTADORA DE DEFICIÊNCIA - PPD  | 38.000,00     |              |               | 38.000,00     |
| 08 243      | Assistência à Criança e ao Adolescente   | 815.000,00    | 335.000,00   |               | 1.150.000,00  |
| 08 243 0801 | GESTÃO DA POLÍTICA DE ASSISTÊNCIA SOCIAL   | 462.000,00    |              |               | 462.000,00    |
| 08 243 0802 | PROTEÇÃO SOCIAL BÁSICA   | 27.000,00     | 30.000,00    |               | 57.000,00     |
| 08 243 0803 | PROTEÇÃO SOCIAL ESPECIAL   | 47.000,00     | 55.000,00    |               | 102.000,00    |
| 08 243 0808 | CRIANÇA FELIZ  | 260.000,00    | 250.000,00   |               | 510.000,00    |
| 08 243 0809 | GESTÃO POLÍTICA MUNICIPAL DE PROMOÇÃO, PREVENÇÃO E DEFESA DOS DIREITOS DA CRIANÇA E DO ADOLESCENTE | 8.000,00      |              |               | 8.000,00      |
| 08 243 0810 | PROGRAMA DE PROTEÇÃO A CRIANÇAS, ADOLESCENTES E SUAS FAMÍLIAS                                      | 3.000,00      |              |               | 3.000,00      |
| 08 243 0811 | PROGRAMA SÓCIO EDUCATIVO EM MEIO ABERTO  | 8.000,00      |              |               | 8.000,00      |
| 08 244      | Assistência Comunitária  | 1.055.000,00  | 860.000,00   |               | 1.915.000,00  |
| 08 244 0802 | PROTEÇÃO SOCIAL BÁSICA   | 187.000,00    | 333.000,00   |               | 520.000,00    |
| 08 244 0803 | PROTEÇÃO SOCIAL ESPECIAL   | 85.000,00     | 244.000,00   |               | 329.000,00    |
| 08 244 0805 | TRANSFERÊNCIA DE RENDA COM   | 25.000,00     | 15.000,00    |               | 40.000,00     |

**PREFEITURA MUNICIPAL DO BOM JARDIM**

Praça 19 de Julho, SN - CNPJ:10.293.074/0001-17

Orçamento Programa - Exercício de 2020

Anexo 08

Page 2

**DESPESA POR FUNÇÃO, SUBFUNÇÃO E PROGRAMAS  
CONFORME O VÍNCULO COM OS RECURSOS**

(Inc.II, § 2º, Art.2º)

| Código      | Especificação  | Ordinário    | Vinculado     | Adm. Indireta | Total         |
|-------------|--|--------------|---------------|---------------|---------------|
| 08 244 0806 | CONDICIONALIDADES<br>GESTÃO DO SISTEMA ÚNICO DE ASSISTÊNCIA SOCIAL                   | 91.000,00    | 233.000,00    |               | 324.000,00    |
| 08 244 0807 | BENEFÍCIOS EVENTUAIS E EMERGENCIAIS  | 527.000,00   |               |               | 527.000,00    |
| 08 244 0812 | FORTALECIMENTO DE POLÍTICAS PARA AS MULHERES   | 15.000,00    |               |               | 15.000,00     |
| 08 244 0813 | INCLUSÃO PRODUTIVA, GERAÇÃO DE RENDA PARA CENTRO VOCACIONAL TECNOLÓGICO DE CONFECÇÃO | 120.000,00   | 35.000,00     |               | 155.000,00    |
| 08 244 0814 | ASSISTÊNCIA SOCIAL GERAL   | 5.000,00     |               |               | 5.000,00      |
| 09          | Previdência Social   |              | 8.296.000,00  |               | 8.296.000,00  |
| 09 272      | Previdência do Regime Estatutário  |              | 8.296.000,00  |               | 8.296.000,00  |
| 09 272 0901 | PREVIDÊNCIA DE INATIVOS E PENSIONISTAS DO MUNICÍPIO                                  |              | 8.296.000,00  |               | 8.296.000,00  |
| 10          | Saúde  |              | 21.322.000,00 |               | 21.322.000,00 |
| 10 122      | Administração Geral  |              | 3.409.000,00  |               | 3.409.000,00  |
| 10 122 1001 | GESTÃO ADMINISTRATIVA DO MUNICÍPIO   |              | 3.362.000,00  |               | 3.362.000,00  |
| 10 122 1002 | GESTÃO DA POLÍTICA DE SAÚDE MUNICIPAL  |              | 47.000,00     |               | 47.000,00     |
| 10 128      | Formação de Recursos Humanos   |              | 30.000,00     |               | 30.000,00     |
| 10 128 1002 | GESTÃO DA POLÍTICA DE SAÚDE MUNICIPAL  |              | 30.000,00     |               | 30.000,00     |
| 10 301      | Atenção Básica   |              | 8.020.000,00  |               | 8.020.000,00  |
| 10 301 1003 | ATENÇÃO BÁSICA EM SAÚDE - PAB FIXO   |              | 563.000,00    |               | 563.000,00    |
| 10 301 1004 | ATENÇÃO BÁSICA EM SAÚDE - SAÚDE DA FAMÍLIA   |              | 3.760.000,00  |               | 3.760.000,00  |
| 10 301 1005 | ATENÇÃO BÁSICA EM SAÚDE - SAÚDE DA MULHER  |              | 40.000,00     |               | 40.000,00     |
| 10 301 1006 | ATENÇÃO BÁSICA EM SAÚDE - SAÚDE BUCAL  |              | 105.000,00    |               | 105.000,00    |
| 10 301 1007 | SAÚDE NA ESCOLA - PSE  |              | 95.000,00     |               | 95.000,00     |
| 10 301 1008 | AMPLIAÇÃO DA REDE FÍSICA DE SAÚDE  |              | 350.000,00    |               | 350.000,00    |
| 10 301 1009 | PROGRAMA DOS AGENTES COMUNITÁRIOS DE SAÚDE   |              | 2.495.000,00  |               | 2.495.000,00  |
| 10 301 1010 | NASF - NÚCLEO DE APOIO À SAÚDE DA FAMÍLIA  |              | 509.000,00    |               | 509.000,00    |
| 10 301 1018 | ACADEMIAS DA SAÚDE   |              | 103.000,00    |               | 103.000,00    |
| 10 302      | Assistência Hospitalar e Ambulatorial  |              | 8.365.000,00  |               | 8.365.000,00  |
| 10 302 1011 | ASSISTÊNCIA AMBULATORIAL E HOSPITALAR ESPECIALIZADA                                  |              | 7.088.000,00  |               | 7.088.000,00  |
| 10 302 1012 | TRATAMENTO FORA DO DOMICÍLIO - TFD   |              | 965.000,00    |               | 965.000,00    |
| 10 302 1013 | AMPLIAÇÃO DA REDE FÍSICA DE SAÚDE  |              | 250.000,00    |               | 250.000,00    |
| 10 302 1017 | CASA DE APOIO AO TFD NA CIDADE DE RECIFE   |              | 62.000,00     |               | 62.000,00     |
| 10 303      | Suporte Profilático e Terapêutico  |              | 611.000,00    |               | 611.000,00    |
| 10 303 1014 | ASSISTÊNCIA FARMACÊUTICA E INSUMOS ESTRATÉGICOS                                      |              | 611.000,00    |               | 611.000,00    |
| 10 304      | Vigilância Sanitária   |              | 160.000,00    |               | 160.000,00    |
| 10 304 1015 | VIGILÂNCIA, PREVENÇÃO E CONTROLE DE DOENÇAS E AGRAVOS                                |              | 160.000,00    |               | 160.000,00    |
| 10 305      | Vigilância Epidemiológica  |              | 687.000,00    |               | 687.000,00    |
| 10 305 1015 | VIGILÂNCIA, PREVENÇÃO E CONTROLE DE DOENÇAS E AGRAVOS                                |              | 687.000,00    |               | 687.000,00    |
| 10 306      | Alimentação e Nutrição   |              | 40.000,00     |               | 40.000,00     |
| 10 306 1016 | ATENÇÃO BÁSICA EM SAÚDE - ALIMENTAÇÃO E NUTRIÇÃO                                     |              | 40.000,00     |               | 40.000,00     |
| 11          | Trabalho   | 27.000,00    | 25.000,00     |               | 52.000,00     |
| 11 333      | Empregabilidade  | 27.000,00    | 25.000,00     |               | 52.000,00     |
| 11 333 0816 | ACESSUAS TRABALHO  | 27.000,00    | 25.000,00     |               | 52.000,00     |
| 12          | Educação   | 7.012.000,00 | 33.760.000,00 |               | 40.772.000,00 |

**PREFEITURA MUNICIPAL DO BOM JARDIM**

Praça 19 de Julho, SN - CNPJ:10.293.074/0001-17

Orçamento Programa - Exercício de 2020

Anexo 08

Page 3

**DESPESA POR FUNÇÃO, SUBFUNÇÃO E PROGRAMAS  
CONFORME O VÍNCULO COM OS RECURSOS**

(Inc.II, § 2º, Art.2º)

| Código      | Especificação   | Ordinário    | Vinculado     | Adm. Indireta | Total         |
|-------------|---|--------------|---------------|---------------|---------------|
| 12 123      | Administração Financeira  | 30.000,00    |               |               | 30.000,00     |
| 12 123 1203 | APOIO À INSTITUIÇÃO EDUCACIONAL SEM FINS LUCRATIVOS                             | 30.000,00    |               |               | 30.000,00     |
| 12 128      | Formação de Recursos Humanos  | 100.000,00   |               |               | 100.000,00    |
| 12 128 1201 | GESTÃO DA POLÍTICA DE EDUCAÇÃO  | 100.000,00   |               |               | 100.000,00    |
| 12 306      | Alimentação e Nutrição  | 555.000,00   | 845.000,00    |               | 1.400.000,00  |
| 12 306 1207 | ALIMENTAÇÃO SUPLEMENTAR PARA ESTUDANTES MUNICIPAIS (PNAIC, PNAEP, PNAEF, PNAEM) | 555.000,00   | 845.000,00    |               | 1.400.000,00  |
| 12 361      | Ensino Fundamental  | 4.703.000,00 | 30.243.000,00 |               | 34.946.000,00 |
| 12 361 0401 | GESTÃO ADMINISTRATIVA DO MUNICÍPIO  | 965.000,00   |               |               | 965.000,00    |
| 12 361 0409 | AMPLIAÇÃO DO PATRIMÔNIO   | 100.000,00   |               |               | 100.000,00    |
| 12 361 1202 | APERFEIÇOAMENTO E MODERNIZAÇÃO DO SISTEMA DE ENSINO                             | 50.000,00    |               |               | 50.000,00     |
| 12 361 1205 | QUALIDADE ESCOLAR MUNICIPAL   | 90.000,00    | 48.000,00     |               | 138.000,00    |
| 12 361 1206 | PROGRAMA DE APOIO-PEDAGÓGICO  | 150.000,00   |               |               | 150.000,00    |
| 12 361 1208 | EXPANSÃO E MELHORIA DA REDE FÍSICA DE ENSINO                                    | 300.000,00   | 3.430.000,00  |               | 3.730.000,00  |
| 12 361 1209 | TRANSPORTE ESCOLAR  | 810.000,00   | 1.030.000,00  |               | 1.840.000,00  |
| 12 361 1211 | MANUTENÇÃO E DESENVOLVIMENTO DO ENSINO FUNDAMENTAL DO 1º AO 9º ANO              | 2.105.000,00 | 25.720.000,00 |               | 27.825.000,00 |
| 12 361 1214 | PDDE (DINHEIRO DIRETO NA ESCOLA)  |              | 15.000,00     |               | 15.000,00     |
| 12 361 1215 | PDE/ALFABETIZAR COM SUCESSO/PROJETO PRESENÇA                                    | 110.000,00   |               |               | 110.000,00    |
| 12 361 1218 | PRÓ-LETRAMENTO  | 8.000,00     |               |               | 8.000,00      |
| 12 361 1221 | ESCOLA ATIVA E EDUCAÇÃO DO CAMPO  | 15.000,00    |               |               | 15.000,00     |
| 12 362      | Ensino Médio  | 31.000,00    |               |               | 31.000,00     |
| 12 362 0401 | GESTÃO ADMINISTRATIVA DO MUNICÍPIO  | 31.000,00    |               |               | 31.000,00     |
| 12 364      | Ensino Superior   | 1.320.000,00 |               |               | 1.320.000,00  |
| 12 364 0401 | GESTÃO ADMINISTRATIVA DO MUNICÍPIO  | 20.000,00    |               |               | 20.000,00     |
| 12 364 1210 | TRANSPORTE ESCOLAR UNIVERSITÁRIO  | 1.300.000,00 |               |               | 1.300.000,00  |
| 12 365      | Educação Infantil   | 144.000,00   | 2.567.000,00  |               | 2.711.000,00  |
| 12 365 1212 | DESENVOLVIMENTO DA EDUCAÇÃO INFANTIL  | 144.000,00   | 2.567.000,00  |               | 2.711.000,00  |
| 12 366      | Educação de Jovens e Adultos  | 105.000,00   | 55.000,00     |               | 160.000,00    |
| 12 366 1213 | BRASIL ALFABETIZADO E EDUCAÇÃO DE JOVENS E ADULTOS - EJA                        | 105.000,00   | 55.000,00     |               | 160.000,00    |
| 12 367      | Educação Especial   | 24.000,00    |               |               | 24.000,00     |
| 12 367 1217 | EDUCAÇÃO ESPECIAL   | 24.000,00    |               |               | 24.000,00     |
| 12 573      | Difusão do Conhecimento Científico e Tecnológico                                |              | 50.000,00     |               | 50.000,00     |
| 12 573 1216 | INCLUSÃO DIGITAL  |              | 50.000,00     |               | 50.000,00     |
| 13          | Cultura   | 2.580.000,00 | 80.000,00     |               | 2.660.000,00  |
| 13 392      | Difusão Cultural  | 2.580.000,00 | 80.000,00     |               | 2.660.000,00  |
| 13 392 1301 | REVITALIZAÇÃO DO PATRIMÔNIO HISTÓRICO   | 10.000,00    |               |               | 10.000,00     |
| 13 392 1302 | PROMOÇÃO DE EVENTOS   | 2.570.000,00 | 80.000,00     |               | 2.650.000,00  |
| 15          | Urbanismo   | 6.500.000,00 | 4.630.000,00  |               | 11.130.000,00 |
| 15 451      | Infra-Estrutura Urbana  | 6.300.000,00 | 3.630.000,00  |               | 9.930.000,00  |
| 15 451 1502 | INFRAESTRUTURA URBANA   | 6.250.000,00 | 3.620.000,00  |               | 9.870.000,00  |
| 15 451 2601 | QUALIDADE DE RODOVIAS E ESTRADAS  | 50.000,00    | 10.000,00     |               | 60.000,00     |
| 15 452      | Serviços Urbanos  | 200.000,00   | 1.000.000,00  |               | 1.200.000,00  |
| 15 452 1501 | MODERNIZAÇÃO DOS SERVIÇOS PÚBLICOS  | 200.000,00   | 1.000.000,00  |               | 1.200.000,00  |
| 16          | Habitação   | 30.000,00    | 10.000,00     |               | 40.000,00     |
| 16 481      | Habitação Rural   | 20.000,00    |               |               | 20.000,00     |

**PREFEITURA MUNICIPAL DO BOM JARDIM**

Praça 19 de Julho, SN - CNPJ:10.293.074/0001-17

Orçamento Programa - Exercício de 2020

Anexo 08

Page 4

**DESPESA POR FUNÇÃO, SUBFUNÇÃO E PROGRAMAS  
CONFORME O VÍNCULO COM OS RECURSOS**

(Inc. II, § 2º, Art. 2º)

| Código      | Especificação  | Ordinário    | Vinculado  | Adm. Indireta | Total        |
|-------------|--|--------------|------------|---------------|--------------|
| 16 481 1601 | HABITAÇÃO POPULAR                                    | 20.000,00    |            |               | 20.000,00    |
| 16 482      | Habitação Urbana                                     | 10.000,00    | 10.000,00  |               | 20.000,00    |
| 16 482 1601 | HABITAÇÃO POPULAR                                    | 10.000,00    | 10.000,00  |               | 20.000,00    |
| 17          | Saneamento   | 30.000,00    | 500.000,00 |               | 530.000,00   |
| 17 511      | Saneamento Básico Rural                              | 10.000,00    | 300.000,00 |               | 310.000,00   |
| 17 511 1701 | SANEAMENTO SIMPLIFICADO                              | 10.000,00    | 300.000,00 |               | 310.000,00   |
| 17 512      | Saneamento Básico Urbano                             | 20.000,00    | 200.000,00 |               | 220.000,00   |
| 17 512 1701 | SANEAMENTO SIMPLIFICADO                              | 20.000,00    | 200.000,00 |               | 220.000,00   |
| 18          | Gestão Ambiental                                     | 150.000,00   | 30.000,00  |               | 180.000,00   |
| 18 512      | Saneamento Básico Urbano                             | 10.000,00    | 10.000,00  |               | 20.000,00    |
| 18 512 1801 | RESÍDUOS SÓLIDOS URBANOS                             | 10.000,00    | 10.000,00  |               | 20.000,00    |
| 18 541      | Preservação e Conservação Ambiental                  | 80.000,00    |            |               | 80.000,00    |
| 18 541 1801 | RESÍDUOS SÓLIDOS URBANOS                             | 50.000,00    |            |               | 50.000,00    |
| 18 541 1802 | QUALIDADE AMBIENTAL                                  | 10.000,00    |            |               | 10.000,00    |
| 18 541 1804 | REFLORESTAMENTO RURAL E ARBORIZAÇÃO URBANA           | 20.000,00    |            |               | 20.000,00    |
| 18 544      | Recursos Hídricos                                    | 60.000,00    | 20.000,00  |               | 80.000,00    |
| 18 544 1803 | SERVIÇOS URBANOS DE ÁGUA E ESGOTO                    | 60.000,00    | 20.000,00  |               | 80.000,00    |
| 20          | Agricultura  | 1.460.000,00 | 270.000,00 |               | 1.730.000,00 |
| 20 122      | Administração Geral                                  | 1.034.000,00 |            |               | 1.034.000,00 |
| 20 122 0401 | GESTÃO ADMINISTRATIVA DO MUNICÍPIO                   | 1.034.000,00 |            |               | 1.034.000,00 |
| 20 605      | Abastecimento  | 345.000,00   | 270.000,00 |               | 615.000,00   |
| 20 605 2001 | ABASTECIMENTO AGROALIMENTAR                          | 50.000,00    |            |               | 50.000,00    |
| 20 605 2004 | AMPLIAÇÃO DE ABASTECIMENTO DE PRODUTOS PRIMÁRIOS     | 295.000,00   | 270.000,00 |               | 565.000,00   |
| 20 608      | Promoção da Produção Agropecuária                    | 81.000,00    |            |               | 81.000,00    |
| 20 608 2001 | ABASTECIMENTO AGROALIMENTAR                          | 45.000,00    |            |               | 45.000,00    |
| 20 608 2002 | PRODUÇÃO E DISTRIBUIÇÃO DE SEMENTES E MUDAS          | 16.000,00    |            |               | 16.000,00    |
| 20 608 2003 | CAMPANHA DE VACINAÇÃO DE ANIMAIS                     | 20.000,00    |            |               | 20.000,00    |
| 22          | Indústria  | 25.000,00    |            |               | 25.000,00    |
| 22 605      | Abastecimento  | 15.000,00    |            |               | 15.000,00    |
| 22 605 2201 | IMPLANTAÇÃO E AMPLIAÇÃO DE INFRAESTRUTURA INDUSTRIAL | 15.000,00    |            |               | 15.000,00    |
| 22 661      | Promoção Industrial                                  | 10.000,00    |            |               | 10.000,00    |
| 22 661 2201 | IMPLANTAÇÃO E AMPLIAÇÃO DE INFRAESTRUTURA INDUSTRIAL | 10.000,00    |            |               | 10.000,00    |
| 23          | Comércio e Serviços                                  | 145.000,00   | 10.000,00  |               | 155.000,00   |
| 23 126      | Tecnologia da Informação                             | 10.000,00    | 10.000,00  |               | 20.000,00    |
| 23 126 2303 | NÚCLEO TECNOLÓGICO JUVENIL DA INFORMATIZAÇÃO         | 10.000,00    | 10.000,00  |               | 20.000,00    |
| 23 128      | Formação de Recursos Humanos                         | 15.000,00    |            |               | 15.000,00    |
| 23 128 2301 | APOIO AO PEQUENO EMPREENDEDOR                        | 15.000,00    |            |               | 15.000,00    |
| 23 333      | Empregabilidade                                      | 25.000,00    |            |               | 25.000,00    |
| 23 333 2301 | APOIO AO PEQUENO EMPREENDEDOR                        | 25.000,00    |            |               | 25.000,00    |
| 23 691      | Promoção Comercial                                   | 75.000,00    |            |               | 75.000,00    |
| 23 691 2302 | MODERNIZAÇÃO DE FEIRAS LIVRES                        | 65.000,00    |            |               | 65.000,00    |

**PREFEITURA MUNICIPAL DO BOM JARDIM**

Praça 19 de Julho, SN - CNPJ:10.293.074/0001-17

Orçamento Programa - Exercício de 2020

Anexo 08

Page 5

**DESPESA POR FUNÇÃO, SUBFUNÇÃO E PROGRAMAS  
CONFORME O VÍNCULO COM OS RECURSOS**

(Inc.II, § 2º, Art.2º)

| Código      | Especificação                    | Ordinário     | Vinculado     | Adm. Indireta | Total          |
|-------------|----------------------------------|---------------|---------------|---------------|----------------|
| 23 691 2304 | PROMOÇÃO DO TURISMO              | 10.000,00     |               |               | 10.000,00      |
| 23 695      | Turismo                          | 20.000,00     |               |               | 20.000,00      |
| 23 695 2304 | PROMOÇÃO DO TURISMO              | 20.000,00     |               |               | 20.000,00      |
| 25          | Energia                          | 50.000,00     | 60.000,00     |               | 110.000,00     |
| 25 752      | Energia Elétrica                 | 50.000,00     | 60.000,00     |               | 110.000,00     |
| 25 752 2501 | ELETRIFICAÇÃO MUNICIPAL          | 50.000,00     | 60.000,00     |               | 110.000,00     |
| 26          | Transporte                       | 258.000,00    | 450.000,00    |               | 708.000,00     |
| 26 782      | Transporte Rodoviário            | 258.000,00    | 450.000,00    |               | 708.000,00     |
| 26 782 2601 | QUALIDADE DE RODOVIAS E ESTRADAS | 200.000,00    | 450.000,00    |               | 650.000,00     |
| 26 782 2602 | EDUCAÇÃO NO TRÂNSITO             | 58.000,00     |               |               | 58.000,00      |
| 27          | Desporto e Lazer                 | 122.000,00    | 10.000,00     |               | 132.000,00     |
| 27 695      | Turismo                          | 45.000,00     |               |               | 45.000,00      |
| 27 695 2304 | PROMOÇÃO DO TURISMO              | 40.000,00     |               |               | 40.000,00      |
| 27 695 2702 | INICIAÇÃO DESPORTIVA EDUCACIONAL | 5.000,00      |               |               | 5.000,00       |
| 27 813      | Lazer                            | 77.000,00     | 10.000,00     |               | 87.000,00      |
| 27 813 2701 | DESPORTO E LAZER MUNICIPAL       | 10.000,00     | 10.000,00     |               | 20.000,00      |
| 27 813 2702 | INICIAÇÃO DESPORTIVA EDUCACIONAL | 67.000,00     |               |               | 67.000,00      |
| 28          | Encargos Especiais               | 820.000,00    | 79.000,00     |               | 899.000,00     |
| 28 843      | Serviço da Dívida Interna        | 700.000,00    |               |               | 700.000,00     |
| 28 843 0000 | ENCARGOS ESPECIAIS               | 700.000,00    |               |               | 700.000,00     |
| 28 846      | Outros Encargos Especiais        | 120.000,00    | 79.000,00     |               | 199.000,00     |
| 28 846 0000 | ENCARGOS ESPECIAIS               | 120.000,00    | 79.000,00     |               | 199.000,00     |
| 99          | Reserva de Contingência          | 1.000.000,00  |               |               | 1.000.000,00   |
| 99 999      | Reserva de Contingência          | 1.000.000,00  |               |               | 1.000.000,00   |
| 99 999 9999 | RESERVA DE CONTINGÊNCIA          | 1.000.000,00  |               |               | 1.000.000,00   |
| TOTAL       |                                  | 39.671.000,00 | 71.734.000,00 | 0,00          | 111.405.000,00 |



**PREFEITURA MUNICIPAL DO BOM JARDIM**

Praça 19 de Julho, SN - CNPJ:10.293.074/0001-17

Orçamento Programa - Exercício de 2020

Anexo 09

Page 1

**DEMONSTRATIVO DAS DESPESAS POR ORGÃO E FUNÇÕES DE GOVERNO**

(Inc.II, § 2º, Art.2º)

| ORGÃO  |    |   | Valor         |
|--------|----|---|---------------|
| 01 01  |    | CORPO DELIBERATIVO E SECRETARIA DA CÂMARA |               |
| Função | 01 | Legislativa                               | 3.100.000,00  |
| 02 01  |    | GABINETE DO PREFEITO                      |               |
| Função | 04 | Administração                             | 1.010.000,00  |
| 02 02  |    | PROCURADORIA JURÍDICA                     |               |
| Função | 04 | Administração                             | 73.000,00     |
| 02 03  |    | ASSESSORIA ESPECIAL                       |               |
| Função | 04 | Administração                             | 323.000,00    |
| 02 04  |    | SECRETARIA DE ADMINISTRAÇÃO               |               |
| Função | 04 | Administração                             | 3.723.000,00  |
| Função | 99 | Reserva de Contingência                   | 1.000.000,00  |
| 02 05  |    | SECRETARIA DE FINANÇAS                    |               |
| Função | 04 | Administração                             | 1.880.000,00  |
| Função | 28 | Encargos Especiais                        | 820.000,00    |
| 02 06  |    | SECRETARIA DE EDUCAÇÃO                    |               |
| Função | 12 | Educação                                  | 40.772.000,00 |
| 02 07  |    | SECRETARIA DE INFRA-ESTRUTURA             |               |
| Função | 04 | Administração                             | 5.585.000,00  |
| Função | 13 | Cultura                                   | 10.000,00     |
| Função | 15 | Urbanismo                                 | 10.220.000,00 |
| Função | 16 | Habitação                                 | 40.000,00     |
| Função | 17 | Saneamento                                | 530.000,00    |
| Função | 18 | Gestão Ambiental                          | 170.000,00    |
| Função | 20 | Agricultura                               | 330.000,00    |
| Função | 22 | Indústria                                 | 10.000,00     |
| Função | 23 | Comércio e Serviços                       | 120.000,00    |
| Função | 25 | Energia                                   | 110.000,00    |
| Função | 26 | Transporte                                | 708.000,00    |
| Função | 27 | Desporto e Lazer                          | 20.000,00     |
| 02 08  |    | SECRETARIA DE ARTICULAÇÃO RURAL           |               |
| Função | 15 | Urbanismo                                 | 910.000,00    |
| Função | 18 | Gestão Ambiental                          | 10.000,00     |
| Função | 20 | Agricultura                               | 1.400.000,00  |

**PREFEITURA MUNICIPAL DO BOM JARDIM**

Praça 19 de Julho, SN - CNPJ:10.293.074/0001-17

Orçamento Programa - Exercício de 2020

Anexo 09

Page 2

**DEMONSTRATIVO DAS DESPESAS POR ORGÃO E FUNÇÕES DE GOVERNO**

(Inc.II, § 2º, Art.2º)

| ORGÃO              |    |   | Valor                 |
|--------------------|----|---|-----------------------|
| 02 08              |    | SECRETARIA DE ARTICULAÇÃO RURAL                           |                       |
| Função             | 22 | Indústria   | 15.000,00             |
| Função             | 23 | Comércio e Serviços                                       | 35.000,00             |
| 02 09              |    | SECRETARIA DE TURISMO, CULTURA E ESPORTES                 |                       |
| Função             | 04 | Administração   | 215.000,00            |
| Função             | 13 | Cultura   | 2.650.000,00          |
| Função             | 27 | Desporto e Lazer  | 112.000,00            |
| 02 10              |    | SECRETARIA DE ARTICULAÇÃO E DESENVOLVIMENTO INSTITUCIONAL |                       |
| Função             | 04 | Administração   | 182.000,00            |
| 90 01              |    | FUNDO MUNICIPAL DE SAÚDE                                  |                       |
| Função             | 10 | Saúde   | 21.322.000,00         |
| Função             | 28 | Encargos Especiais  | 55.000,00             |
| 90 02              |    | FUNDO MUNICIPAL DE ASSISTÊNCIA SOCIAL                     |                       |
| Função             | 08 | Assistência Social  | 4.733.000,00          |
| Função             | 11 | Trabalho  | 52.000,00             |
| 90 03              |    | FUNDO MUNICIPAL DE DEFESA DA CRIANÇA E ADOLESCENTE        |                       |
| Função             | 08 | Assistência Social  | 48.000,00             |
| 90 04              |    | FUMAP   |                       |
| Função             | 04 | Administração   | 792.000,00            |
| Função             | 09 | Previdência Social  | 8.296.000,00          |
| Função             | 28 | Encargos Especiais  | 24.000,00             |
| <b>TOTAL GERAL</b> |    |   | <b>111.405.000,00</b> |

**RESUMO DO TOTAL ORÇADO POR ORGÃO**

|       |   |               |
|-------|---|---------------|
| 01 01 | CORPO DELIBERATIVO E SECRETARIA DA CÂMARA | 3.100.000,00  |
| 02 01 | GABINETE DO PREFEITO                      | 1.010.000,00  |
| 02 02 | PROCURADORIA JURÍDICA                     | 73.000,00     |
| 02 03 | ASSESSORIA ESPECIAL                       | 323.000,00    |
| 02 04 | SECRETARIA DE ADMINISTRAÇÃO               | 4.723.000,00  |
| 02 05 | SECRETARIA DE FINANÇAS                    | 2.700.000,00  |
| 02 06 | SECRETARIA DE EDUCAÇÃO                    | 40.772.000,00 |
| 02 07 | SECRETARIA DE INFRA-ESTRUTURA             | 17.853.000,00 |
| 02 08 | SECRETARIA DE ARTICULAÇÃO RURAL           | 2.370.000,00  |

**PREFEITURA MUNICIPAL DO BOM JARDIM**

Praça 19 de Julho, SN - CNPJ:10.293.074/0001-17

Orçamento Programa - Exercício de 2020

Anexo 09

Page 3

**DEMONSTRATIVO DAS DESPESAS POR ORGÃO E FUNÇÕES DE GOVERNO**

(Inc.II, § 2º, Art.2º)

|              |   |                       |
|--------------|---|-----------------------|
| 02 09        | SECRETARIA DE TURISMO, CULTURA E ESPORTES                 | 2.977.000,00          |
| 02 10        | SECRETARIA DE ARTICULAÇÃO E DESENVOLVIMENTO INSTITUCIONAL | 62.000,00             |
| 90 01        | FUNDO MUNICIPAL DE SAÚDE                                  | 21.377.000,00         |
| 90 02        | FUNDO MUNICIPAL DE ASSISTÊNCIA SOCIAL                     | 4.785.000,00          |
| 90 03        | FUNDO MUNICIPAL DE DEFESA DA CRIANÇA E ADOLESCENTE        | 48.000,00             |
| 90 04        | FUMAP   | 9.112.000,00          |
| <b>TOTAL</b> |   | <b>111.405.000,00</b> |

**RESUMO DO TOTAL ORÇADO POR FUNÇÃO**

|              |                         |                       |
|--------------|-------------------------|-----------------------|
| 01           | Legislativa             | 3.100.000,00          |
| 04           | Administração           | 13.783.000,00         |
| 08           | Assistência Social      | 4.781.000,00          |
| 09           | Previdência Social      | 8.296.000,00          |
| 10           | Saúde                   | 21.322.000,00         |
| 11           | Trabalho                | 52.000,00             |
| 12           | Educação                | 40.772.000,00         |
| 13           | Cultura                 | 2.660.000,00          |
| 15           | Urbanismo               | 11.130.000,00         |
| 16           | Habitação               | 40.000,00             |
| 17           | Saneamento              | 530.000,00            |
| 18           | Gestão Ambiental        | 180.000,00            |
| 20           | Agricultura             | 1.730.000,00          |
| 22           | Indústria               | 25.000,00             |
| 23           | Comércio e Serviços     | 155.000,00            |
| 25           | Energia                 | 110.000,00            |
| 26           | Transporte              | 708.000,00            |
| 27           | Desporto e Lazer        | 132.000,00            |
| 28           | Encargos Especiais      | 899.000,00            |
| 99           | Reserva de Contingência | 1.000.000,00          |
| <b>TOTAL</b> |                         | <b>111.405.000,00</b> |

**PREFEITURA MUNICIPAL DO BOM JARDIM**

Praça 19 de Julho, SN - CNPJ:10.293.074/0001-17

Orçamento Programa - Exercício de 2020

Page 1

**QUADRO AUXILIAR DE DETALHAMENTO DA DESPESA**

|         |    |   |
|---------|----|---|
| PODER   | 01 | PODER LEGISLATIVO                         |
| ORGÃO   | 01 | CORPO DELIBERATIVO E SECRETARIA DA CÂMARA |
| UNIDADE | 00 | CORPO DELIBERATIVO E SECRETARIA DA CÂMARA |

| Aplicacao Programada                           | Proj/Ativ             | Finalidade      | Categoria    | Detalhada    | TotalGrupo   | Total Categ. | Total Func.  |
|--|-----------------------|-----------------|--------------|--------------|--------------|--------------|--------------|
|  |                       | F.R. - C.A.     |              |              |              |              |              |
| AMPLIAÇÃO E REFORMA DO PRÉDIO DA CÂMARA        | 01.031.0101.1001.0000 |                 |              |              |              |              | 60.000,00    |
| 4 DESPESAS DE CAPIT                            |                       |                 |              |              |              | 60.000,00    |              |
| 4 INVESTIMENTOS                                |                       |                 |              |              | 60.000,00    |              |              |
| OBRAS E INSTALAÇÕES                            |                       | 0.01.00.110.001 | 4.4.90.51.00 | 60.000,00    |              |              |              |
| ADQUISIÇÃO DE EQUIPAMENTOS E MÓVEIS            | 01.031.0101.1002.0000 |                 |              |              |              |              | 60.000,00    |
| 4 DESPESAS DE CAPIT                            |                       |                 |              |              |              | 60.000,00    |              |
| 4 INVESTIMENTOS                                |                       |                 |              |              | 60.000,00    |              |              |
| EQUIPAMENTOS E MATERIAL PERMANENTE             |                       | 0.01.00.110.001 | 4.4.90.52.00 | 60.000,00    |              |              |              |
| MANUTENÇÃO DA SECRETARIA                       | 01.031.0101.2001.0000 |                 |              |              |              |              | 2.370.000,00 |
| 3 DESPESAS CORREN                              |                       |                 |              |              |              | 2.370.000,00 |              |
| 1 PESSOAL E ENCARGOS SOCIAIS                   |                       |                 |              |              | 1.900.000,00 |              |              |
| VENCIMENTOS E VANTAGENS FIXAS - PESSOAL CIVIL  |                       | 0.01.00.110.001 | 3.1.90.11.00 | 1.900.000,00 |              |              |              |
| 3 OUTRAS DESPESAS CORRENTES                    |                       |                 |              |              | 470.000,00   |              |              |
| OUTROS BENEFÍCIOS DE NATUREZA SOCIAL           |                       | 0.01.00.110.001 | 3.3.90.10.00 | 5.000,00     |              |              |              |
| DIÁRIAS - CIVIL                                |                       | 0.01.00.110.001 | 3.3.90.14.00 | 50.000,00    |              |              |              |
| MATERIAL DE CONSUMO                            |                       | 0.01.00.110.001 | 3.3.90.30.00 | 50.000,00    |              |              |              |
| PASSAGENS E DESPESAS COM LOCOMOÇÃO             |                       | 0.01.00.110.001 | 3.3.90.33.00 | 5.000,00     |              |              |              |
| OUTROS SERVIÇOS DE TERCEIROS - PESSOA FÍSICA   |                       | 0.01.00.110.001 | 3.3.90.36.00 | 55.000,00    |              |              |              |
| OUTROS SERVIÇOS DE TERCEIROS - PESSOA JURÍDICA |                       | 0.01.00.110.001 | 3.3.90.39.00 | 300.000,00   |              |              |              |
| DESPESAS DE EXERCÍCIOS ANTERIORES              |                       | 0.01.00.110.001 | 3.3.90.92.00 | 5.000,00     |              |              |              |
| MANUTENÇÃO DO CONTROLE INTERNO                 | 01.031.0101.2002.0000 |                 |              |              |              |              | 58.000,00    |
| 3 DESPESAS CORREN                              |                       |                 |              |              |              | 58.000,00    |              |
| 1 PESSOAL E ENCARGOS SOCIAIS                   |                       |                 |              |              | 36.000,00    |              |              |
| VENCIMENTOS E VANTAGENS FIXAS - PESSOAL CIVIL  |                       | 0.01.00.110.001 | 3.1.90.11.00 | 36.000,00    |              |              |              |
| 3 OUTRAS DESPESAS CORRENTES                    |                       |                 |              |              | 22.000,00    |              |              |
| DIÁRIAS - CIVIL                                |                       | 0.01.00.110.001 | 3.3.90.14.00 | 5.000,00     |              |              |              |
| MATERIAL DE CONSUMO                            |                       | 0.01.00.110.001 | 3.3.90.30.00 | 3.000,00     |              |              |              |
| OUTROS SERVIÇOS DE TERCEIROS - PESSOA FÍSICA   |                       | 0.01.00.110.001 | 3.3.90.36.00 | 4.000,00     |              |              |              |
| OUTROS SERVIÇOS DE TERCEIROS - PESSOA JURÍDICA |                       | 0.01.00.110.001 | 3.3.90.39.00 | 10.000,00    |              |              |              |
| CONTRIBUIÇÃO PREVIDENCIÁRIA E FGTS             | 01.031.0101.2003.0000 |                 |              |              |              |              | 450.000,00   |
| 3 DESPESAS CORREN                              |                       |                 |              |              |              | 450.000,00   |              |
| 1 PESSOAL E ENCARGOS SOCIAIS                   |                       |                 |              |              | 450.000,00   |              |              |
| OBRIGAÇÕES PATRONAIS                           |                       | 0.01.00.110.001 | 3.1.90.13.00 | 380.000,00   |              |              |              |
| OBRIGAÇÕES PATRONAIS - INTRA-ORÇAMENTÁRIO      |                       | 0.01.00.110.001 | 3.1.91.13.00 | 70.000,00    |              |              |              |
| MANUTENÇÃO INATIVOS E PENSIONISTAS             | 01.031.0101.2004.0000 |                 |              |              |              |              | 10.000,00    |
| 3 DESPESAS CORREN                              |                       |                 |              |              |              | 10.000,00    |              |
| 1 PESSOAL E ENCARGOS SOCIAIS                   |                       |                 |              |              | 10.000,00    |              |              |
| Aposentadorias, Reserva Remunerada e Reformas  |                       | 0.01.00.110.001 | 3.1.90.01.00 | 5.000,00     |              |              |              |
| Pensões do RPPS e do Militar                   |                       | 0.01.00.110.001 | 3.1.90.03.00 | 5.000,00     |              |              |              |
| MANUTENÇÃO VERBA INDENIZATÓRIA                 | 01.031.0101.9001.0000 |                 |              |              |              |              | 92.000,00    |
| 3 DESPESAS CORREN                              |                       |                 |              |              |              | 92.000,00    |              |
| 3 OUTRAS DESPESAS CORRENTES                    |                       |                 |              |              | 92.000,00    |              |              |
| INDENIZAÇÕES E RESTITUIÇÕES                    |                       | 0.01.00.110.001 | 3.3.90.93.00 | 92.000,00    |              |              |              |

**TOTAL** 3.100.000,00

**PREFEITURA MUNICIPAL DO BOM JARDIM**

Praça 19 de Julho, SN - CNPJ:10.293.074/0001-17

Orçamento Programa - Exercício de 2020

Page 2

**QUADRO AUXILIAR DE DETALHAMENTO DA DESPESA**

PODER 02 PODER EXECUTIVO  
ORGÃO 01 GABINETE DO PREFEITO  
UNIDADE 00 GABINETE DO PREFEITO

| Aplicacao Programada                                    | Proj/Ativ                                      | Finalidade      | Categoria    | Detalhada  | TotalGrupo | Total Categ. | Total Func.         |
|---|--|-----------------|--------------|------------|------------|--------------|---------------------|
|   |  |                 |              |            |            |              | F.R. - C.A.         |
| MANUTENÇÃO DA GESTÃO DE PESSOAL DO GABINETE DO PREFEITO | 04.122.0401.2174.0000                          |                 |              |            |            |              | 815.000,00          |
| 3   | DESPESAS CORREN'                               |                 |              |            |            | 815.000,00   |                     |
| 1   | PESSOAL E ENCARGOS SOCIAIS                     |                 |              |            | 815.000,00 |              |                     |
|   | VENCIMENTOS E VANTAGENS FIXAS - PESSOAL CIVIL  | 0.01.00.110.001 | 3.1.90.11.00 | 680.000,00 |            |              |                     |
|   | OBRIGAÇÕES PATRONAIS                           | 0.01.00.110.001 | 3.1.90.13.00 | 130.000,00 |            |              |                     |
|   | INDENIZAÇÕES E RESTITUIÇÕES TRABALHISTAS       | 0.01.00.110.001 | 3.1.90.94.00 | 5.000,00   |            |              |                     |
| MANUTENÇÃO DAS ATIVIDADES DO GABINETE DO PREFEITO       | 04.122.0401.2175.0000                          |                 |              |            |            |              | 195.000,00          |
| 3   | DESPESAS CORREN'                               |                 |              |            |            | 145.000,00   |                     |
| 3   | OUTRAS DESPESAS CORRENTES                      |                 |              |            | 145.000,00 |              |                     |
|   | DIÁRIAS - CIVIL                                | 0.01.00.110.001 | 3.3.90.14.00 | 30.000,00  |            |              |                     |
|   | MATERIAL DE CONSUMO                            | 0.01.00.110.001 | 3.3.90.30.00 | 60.000,00  |            |              |                     |
|   | PASSAGENS E DESPESAS COM LOCOMOÇÃO             | 0.01.00.110.001 | 3.3.90.33.00 | 10.000,00  |            |              |                     |
|   | OUTROS SERVIÇOS DE TERCEIROS - PESSOA FÍSICA   | 0.01.00.110.001 | 3.3.90.36.00 | 10.000,00  |            |              |                     |
|   | OUTROS SERVIÇOS DE TERCEIROS - PESSOA JURÍDICA | 0.01.00.110.001 | 3.3.90.39.00 | 35.000,00  |            |              |                     |
| 4   | DESPESAS DE CAPIT                              |                 |              |            |            | 50.000,00    |                     |
| 4   | INVESTIMENTOS                                  |                 |              |            | 50.000,00  |              |                     |
|   | EQUIPAMENTOS E MATERIAL PERMANENTE             | 0.01.00.110.001 | 4.4.90.52.00 | 50.000,00  |            |              |                     |
| <b>TOTAL</b>  |  |                 |              |            |            |              | <b>1.010.000,00</b> |

**PREFEITURA MUNICIPAL DO BOM JARDIM**

Praça 19 de Julho, SN - CNPJ:10.293.074/0001-17

Orçamento Programa - Exercício de 2020

Page 3

**QUADRO AUXILIAR DE DETALHAMENTO DA DESPESA**

|         |    |                       |
|---------|----|-----------------------|
| PODER   | 02 | PODER EXECUTIVO       |
| ORGÃO   | 02 | PROCURADORIA JURÍDICA |
| UNIDADE | 00 | PROCURADORIA JURÍDICA |

| Aplicação Programada                                      | Proj/Ativ   | Finalidade      | Categoria    | Detalhada | Total Grupo | Total Categ. | Total Func.      |
|---|---|-----------------|--------------|-----------|-------------|--------------|------------------|
|   |   |                 |              |           |             |              | F.R. - C.A.      |
| GESTÃO ADMINISTRATIVA DE PESSOAL DA PROCURADORIA JURÍDICA | 04.122.0401.2006.0000                             |                 |              |           |             |              | 54.000,00        |
| 3   | DESPESAS CORREN                                   |                 |              |           |             | 54.000,00    |                  |
| 1   | PESSOAL E ENCARGOS SOCIAIS                        |                 |              |           | 52.000,00   |              |                  |
|   | VENCIMENTOS E VANTAGENS FIXAS - PESSOAL CIVIL     | 0.01.00.110.001 | 3.1.90.11.00 | 40.000,00 |             |              |                  |
|   | OBRIGAÇÕES PATRONAIS                              | 0.01.00.110.001 | 3.1.90.13.00 | 5.000,00  |             |              |                  |
|   | INDENIZAÇÕES E RESTITUIÇÕES TRABALHISTAS          | 0.01.00.110.001 | 3.1.90.94.00 | 4.000,00  |             |              |                  |
|   | OBRIGAÇÕES PATRONAIS - INTRA-ORÇAMENTÁRIO         | 0.01.00.110.001 | 3.1.91.13.00 | 3.000,00  |             |              |                  |
| 3   | OUTRAS DESPESAS CORRENTES                         |                 |              |           | 2.000,00    |              |                  |
|   | Aporte para Cobertura do Déficit Atuarial do RPPS | 0.01.00.110.001 | 3.3.91.97.00 | 2.000,00  |             |              |                  |
| MANUTENÇÃO DAS ATIVIDADES DA PROCURADORIA JURÍDICA        | 04.122.0401.2007.0000                             |                 |              |           |             |              | 19.000,00        |
| 3   | DESPESAS CORREN                                   |                 |              |           |             | 14.000,00    |                  |
| 3   | OUTRAS DESPESAS CORRENTES                         |                 |              |           | 14.000,00   |              |                  |
|   | DIÁRIAS - CIVIL                                   | 0.01.00.110.001 | 3.3.90.14.00 | 2.000,00  |             |              |                  |
|   | MATERIAL DE CONSUMO                               | 0.01.00.110.001 | 3.3.90.30.00 | 2.000,00  |             |              |                  |
|   | OUTROS SERVIÇOS DE TERCEIROS - PESSOA FÍSICA      | 0.01.00.110.001 | 3.3.90.36.00 | 5.000,00  |             |              |                  |
|   | OUTROS SERVIÇOS DE TERCEIROS - PESSOA JURÍDICA    | 0.01.00.110.001 | 3.3.90.39.00 | 5.000,00  |             |              |                  |
| 4   | DESPESAS DE CAPIT                                 |                 |              |           |             | 5.000,00     |                  |
| 4   | INVESTIMENTOS                                     |                 |              |           | 5.000,00    |              |                  |
|   | EQUIPAMENTOS E MATERIAL PERMANENTE                | 0.01.00.110.001 | 4.4.90.52.00 | 5.000,00  |             |              |                  |
| <b>TOTAL</b>  |   |                 |              |           |             |              | <b>73.000,00</b> |

**PREFEITURA MUNICIPAL DO BOM JARDIM**

Praça 19 de Julho, SN - CNPJ:10.293.074/0001-17

Orçamento Programa - Exercício de 2020

Page 4

**QUADRO AUXILIAR DE DETALHAMENTO DA DESPESA**

|         |    |                     |
|---------|----|---------------------|
| PODER   | 02 | PODER EXECUTIVO     |
| ORGÃO   | 03 | ASSESSORIA ESPECIAL |
| UNIDADE | 00 | ASSESSORIA ESPECIAL |

| Aplicacao Programada                                    | Proj/Ativ                                      | Finalidade            | Categoria    | Detalhada  | TotalGrupo | Total Categ. | Total Func.       |
|---|--|-----------------------|--------------|------------|------------|--------------|-------------------|
|   |  |                       |              |            |            |              | F.R. - C.A.       |
| GESTÃO ADMINISTRATIVA DE PESSOAL DA ASSESSORIA ESPECIAL |  | 04.122.0401.2009.0000 |              |            |            |              | 298.000,00        |
| 3   | DESPESAS CORREN'                               |                       |              |            |            | 298.000,00   |                   |
| 1   | PESSOAL E ENCARGOS SOCIAIS                     |                       |              |            | 298.000,00 |              |                   |
|   | VENCIMENTOS E VANTAGENS FIXAS - PESSOAL CIVIL  | 0.01.00.110.001       | 3.1.90.11.00 | 250.000,00 |            |              |                   |
|   | OBRIGAÇÕES PATRONAIS                           | 0.01.00.110.001       | 3.1.90.13.00 | 45.000,00  |            |              |                   |
|   | INDENIZAÇÕES E RESTITUIÇÕES TRABALHISTAS       | 0.01.00.110.001       | 3.1.90.94.00 | 3.000,00   |            |              |                   |
| MANUTENÇÃO DAS ATIVIDADES DA ASSESSORIA ESPECIAL        |  | 04.122.0401.2033.0000 |              |            |            |              | 25.000,00         |
| 3   | DESPESAS CORREN'                               |                       |              |            |            | 20.000,00    |                   |
| 3   | OUTRAS DESPESAS CORRENTES                      |                       |              |            | 20.000,00  |              |                   |
|   | DIÁRIAS - CIVIL                                | 0.01.00.110.001       | 3.3.90.14.00 | 5.000,00   |            |              |                   |
|   | MATERIAL DE CONSUMO                            | 0.01.00.110.001       | 3.3.90.30.00 | 5.000,00   |            |              |                   |
|   | OUTROS SERVIÇOS DE TERCEIROS - PESSOA FÍSICA   | 0.01.00.110.001       | 3.3.90.36.00 | 5.000,00   |            |              |                   |
|   | OUTROS SERVIÇOS DE TERCEIROS - PESSOA JURÍDICA | 0.01.00.110.001       | 3.3.90.39.00 | 5.000,00   |            |              |                   |
| 4   | DESPESAS DE CAPIT                              |                       |              |            |            | 5.000,00     |                   |
| 4   | INVESTIMENTOS                                  |                       |              |            | 5.000,00   |              |                   |
|   | EQUIPAMENTOS E MATERIAL PERMANENTE             | 0.01.00.110.001       | 4.4.90.52.00 | 5.000,00   |            |              |                   |
| <b>TOTAL</b>  |  |                       |              |            |            |              | <b>323.000,00</b> |

**PREFEITURA MUNICIPAL DO BOM JARDIM**

Praça 19 de Julho, SN - CNPJ:10.293.074/0001-17

Orçamento Programa - Exercício de 2020

Page 5

**QUADRO AUXILIAR DE DETALHAMENTO DA DESPESA**

|         |    |                             |
|---------|----|-----------------------------|
| PODER   | 02 | PODER EXECUTIVO             |
| ORGÃO   | 04 | SECRETARIA DE ADMINISTRAÇÃO |
| UNIDADE | 00 | SECRETARIA DE ADMINISTRAÇÃO |

| Aplicacao Programada   | Proj/Ativ   | Finalidade      | Categoria    | Detalhada    | TotalGrupo   | Total Categ. | Total Func.  |
|--|---|-----------------|--------------|--------------|--------------|--------------|--------------|
|  |   | F.R. - C.A.     |              |              |              |              |              |
| GESTÃO ADMINISTRATIVA DE PESSOAL DA SECRETARIA DE ADMINISTRAÇÃO  | 04.122.0401.2034.0000                             |                 |              |              |              |              | 1.670.000,00 |
| 3  | DESPESAS CORREN                                   |                 |              |              |              | 1.670.000,00 |              |
| 1  | PESSOAL E ENCARGOS SOCIAIS                        |                 |              |              | 1.635.000,00 |              |              |
|  | Pensões do RPPS e do Militar                      | 0.01.00.110.001 | 3.1.90.03.00 | 50.000,00    |              |              |              |
|  | CONTRATAÇÃO POR TEMPO DETERMINADO                 | 0.01.00.110.001 | 3.1.90.04.00 | 130.000,00   |              |              |              |
|  | VENCIMENTOS E VANTAGENS FIXAS - PESSOAL CIVIL     | 0.01.00.110.001 | 3.1.90.11.00 | 1.200.000,00 |              |              |              |
|  | OBRIGAÇÕES PATRONAIS                              | 0.01.00.110.001 | 3.1.90.13.00 | 150.000,00   |              |              |              |
|  | INDENIZAÇÕES E RESTITUIÇÕES TRABALHISTAS          | 0.01.00.110.001 | 3.1.90.94.00 | 25.000,00    |              |              |              |
|  | OBRIGAÇÕES PATRONAIS - INTRA-ORÇAMENTÁRIO         | 0.01.00.110.001 | 3.1.91.13.00 | 80.000,00    |              |              |              |
| 3  | OUTRAS DESPESAS CORRENTES                         |                 |              |              | 35.000,00    |              |              |
|  | Aporte para Cobertura do Déficit Atuarial do RPPS | 0.01.00.110.001 | 3.3.91.97.00 | 35.000,00    |              |              |              |
| MANUTENÇÃO DAS ATIVIDADES DA SECRETARIA DE ADMINISTRAÇÃO         | 04.122.0401.2035.0000                             |                 |              |              |              |              | 1.875.000,00 |
| 3  | DESPESAS CORREN                                   |                 |              |              |              | 1.855.000,00 |              |
| 3  | OUTRAS DESPESAS CORRENTES                         |                 |              |              | 1.855.000,00 |              |              |
|  | DIÁRIAS - CIVIL                                   | 0.01.00.110.001 | 3.3.90.14.00 | 30.000,00    |              |              |              |
|  | MATERIAL DE CONSUMO                               | 0.01.00.110.001 | 3.3.90.30.00 | 130.000,00   |              |              |              |
|  | SERVIÇOS DE CONSULTORIA                           | 0.01.00.110.001 | 3.3.90.35.00 | 150.000,00   |              |              |              |
|  | OUTROS SERVIÇOS DE TERCEIROS - PESSOA FÍSICA      | 0.01.00.110.001 | 3.3.90.36.00 | 80.000,00    |              |              |              |
|  | OUTROS SERVIÇOS DE TERCEIROS - PESSOA JURÍDICA    | 0.01.00.110.001 | 3.3.90.39.00 | 1.450.000,00 |              |              |              |
|  | OBRIGAÇÕES TRIBUTÁRIAS E CONTRIBUTIVAS            | 0.01.00.110.001 | 3.3.90.47.00 | 5.000,00     |              |              |              |
|  | DESPESAS DE EXERCÍCIOS ANTERIORES                 | 0.01.00.110.001 | 3.3.90.92.00 | 10.000,00    |              |              |              |
| 4  | DESPESAS DE CAPIT                                 |                 |              |              |              | 20.000,00    |              |
| 4  | INVESTIMENTOS                                     |                 |              |              |              | 20.000,00    |              |
|  | EQUIPAMENTOS E MATERIAL PERMANENTE                | 0.01.00.110.001 | 4.4.90.52.00 | 20.000,00    |              |              |              |
| MANUTENÇÃO DA JUNTA DE SERVIÇO MILITAR                           | 04.122.0401.2177.0000                             |                 |              |              |              |              | 6.000,00     |
| 3  | DESPESAS CORREN                                   |                 |              |              |              | 6.000,00     |              |
| 3  | OUTRAS DESPESAS CORRENTES                         |                 |              |              | 6.000,00     |              |              |
|  | MATERIAL DE CONSUMO                               | 0.01.00.110.001 | 3.3.90.30.00 | 2.000,00     |              |              |              |
|  | OUTROS SERVIÇOS DE TERCEIROS - PESSOA FÍSICA      | 0.01.00.110.001 | 3.3.90.36.00 | 2.000,00     |              |              |              |
|  | OUTROS SERVIÇOS DE TERCEIROS - PESSOA JURÍDICA    | 0.01.00.110.001 | 3.3.90.39.00 | 2.000,00     |              |              |              |
| CONSTRUÇÃO DE CASAS PARA OS CONSELHOS                            | 04.122.0408.1005.0000                             |                 |              |              |              |              | 10.000,00    |
| 4  | DESPESAS DE CAPIT                                 |                 |              |              |              | 10.000,00    |              |
| 4  | INVESTIMENTOS                                     |                 |              |              |              | 10.000,00    |              |
|  | OBRAS E INSTALAÇÕES                               | 0.01.00.110.001 | 4.4.90.51.00 | 10.000,00    |              |              |              |
| MANUTENÇÃO DOS CONSELHOS MUNICIPAIS                              | 04.122.0408.2040.0000                             |                 |              |              |              |              | 13.000,00    |
| 3  | DESPESAS CORREN                                   |                 |              |              |              | 13.000,00    |              |
| 3  | OUTRAS DESPESAS CORRENTES                         |                 |              |              | 13.000,00    |              |              |
|  | MATERIAL DE CONSUMO                               | 0.01.00.110.001 | 3.3.90.30.00 | 5.000,00     |              |              |              |
|  | OUTROS SERVIÇOS DE TERCEIROS - PESSOA FÍSICA      | 0.01.00.110.001 | 3.3.90.36.00 | 5.000,00     |              |              |              |
|  | OUTROS SERVIÇOS DE TERCEIROS - PESSOA JURÍDICA    | 0.01.00.110.001 | 3.3.90.39.00 | 3.000,00     |              |              |              |
| CONSTRUÇÃO DE PRÉDIOS PARA AS ATIVIDADES GERAIS DA ADMINISTRAÇÃO | 04.122.0409.1006.0000                             |                 |              |              |              |              | 10.000,00    |
| 4  | DESPESAS DE CAPIT                                 |                 |              |              |              | 10.000,00    |              |
| 4  | INVESTIMENTOS                                     |                 |              |              |              | 10.000,00    |              |
|  | OBRAS E INSTALAÇÕES                               | 0.01.00.110.001 | 4.4.90.51.00 | 10.000,00    |              |              |              |
| DESAPROPRIAÇÃO DE PRÉDIOS PARA AS ATIVIDADES DA ADMINISTRAÇÃO    | 04.122.0409.1007.0000                             |                 |              |              |              |              | 20.000,00    |
| 4  | DESPESAS DE CAPIT                                 |                 |              |              |              | 20.000,00    |              |



**PREFEITURA MUNICIPAL DO BOM JARDIM**

Praça 19 de Julho, SN - CNPJ:10.293.074/0001-17

Orçamento Programa - Exercício de 2020

Page 6

**QUADRO AUXILIAR DE DETALHAMENTO DA DESPESA**

|         |    |                             |
|---------|----|-----------------------------|
| PODER   | 02 | PODER EXECUTIVO             |
| ORGÃO   | 04 | SECRETARIA DE ADMINISTRAÇÃO |
| UNIDADE | 00 | SECRETARIA DE ADMINISTRAÇÃO |

| Aplicacao Programada  | Proj/Ativ             | Finalidade         | Categoria                                      | Detalhada                    | TotalGrupo   | Total Categ. | Total Func.         |
|---|-----------------------|--------------------|--|------------------------------|--------------|--------------|---------------------|
|   |                       | F.R. - C.A.        |  |                              |              |              |                     |
| DESAPROPRIAÇÃO DE PRÉDIOS PARA AS ATIVIDADES DA ADMINISTRAÇÃO | 04.122.0409.1007.0000 |                    |  |                              |              |              | 20.000,00           |
| 4   | 4                     | DESpesas de CAPIT  |  |                              |              | 20.000,00    |                     |
|   |                       | 4                  | INVESTIMENTOS                                  |                              | 20.000,00    |              |                     |
|   |                       |                    | AQUISIÇÃO DE IMÓVEIS                           | 0.01.00.110.001 4.4.90.61.00 | 20.000,00    |              |                     |
| MANUTENÇÃO E MANUTENÇÃO DO SISTEMA DE CONTROLE DE PATRIMÔNIO  | 04.122.0410.2041.0000 |                    |  |                              |              |              | 15.000,00           |
| 3   | 3                     | DESpesas CORREN    |  |                              |              | 15.000,00    |                     |
|   |                       | 3                  | OUTRAS DESPESAS CORRENTES                      |                              | 15.000,00    |              |                     |
|   |                       |                    | SERVIÇOS DE CONSULTORIA                        | 0.01.00.110.001 3.3.90.35.00 | 5.000,00     |              |                     |
|   |                       |                    | OUTROS SERVIÇOS DE TERCEIROS - PESSOA FÍSICA   | 0.01.00.110.001 3.3.90.36.00 | 5.000,00     |              |                     |
|   |                       |                    | OUTROS SERVIÇOS DE TERCEIROS - PESSOA JURÍDICA | 0.01.00.110.001 3.3.90.39.00 | 5.000,00     |              |                     |
| SUBVENÇÕES A ENTIDADES SEM FINS LUCRATIVOS                    | 04.123.0401.2042.0000 |                    |  |                              |              |              | 10.000,00           |
| 3   | 3                     | DESpesas CORREN    |  |                              |              | 10.000,00    |                     |
|   |                       | 3                  | OUTRAS DESPESAS CORRENTES                      |                              | 10.000,00    |              |                     |
|   |                       |                    | SUBVENÇÕES SOCIAIS                             | 0.01.00.110.001 3.3.50.43.00 | 10.000,00    |              |                     |
| MANUTENÇÃO DO CONTROLE INTERNO                                | 04.124.0411.2005.0000 |                    |  |                              |              |              | 54.000,00           |
| 3   | 3                     | DESpesas CORREN    |  |                              |              | 44.000,00    |                     |
|   |                       | 1                  | PESSOAL E ENCARGOS SOCIAIS                     |                              | 14.000,00    |              |                     |
|   |                       |                    | CONTRATAÇÃO POR TEMPO DETERMINADO              | 0.01.00.110.001 3.1.90.04.00 | 5.000,00     |              |                     |
|   |                       |                    | VENCIMENTOS E VANTAGENS FIXAS - PESSOAL CIVIL  | 0.01.00.110.001 3.1.90.11.00 | 5.000,00     |              |                     |
|   |                       |                    | OBRIGAÇÕES PATRONAIS                           | 0.01.00.110.001 3.1.90.13.00 | 2.000,00     |              |                     |
|   |                       |                    | OBRIGAÇÕES PATRONAIS - INTRA-ORÇAMENTÁRIO      | 0.01.00.110.001 3.1.91.13.00 | 2.000,00     |              |                     |
|   |                       | 3                  | OUTRAS DESPESAS CORRENTES                      |                              | 30.000,00    |              |                     |
|   |                       |                    | MATERIAL DE CONSUMO                            | 0.01.00.110.001 3.3.90.30.00 | 10.000,00    |              |                     |
|   |                       |                    | OUTROS SERVIÇOS DE TERCEIROS - PESSOA FÍSICA   | 0.01.00.110.001 3.3.90.36.00 | 10.000,00    |              |                     |
|   |                       |                    | OUTROS SERVIÇOS DE TERCEIROS - PESSOA JURÍDICA | 0.01.00.110.001 3.3.90.39.00 | 10.000,00    |              |                     |
|   |                       | 4                  | DESpesas DE CAPIT                              |                              |              | 10.000,00    |                     |
|   |                       | 4                  | INVESTIMENTOS                                  |                              | 10.000,00    |              |                     |
|   |                       |                    | EQUIPAMENTOS E MATERIAL PERMANENTE             | 0.01.00.110.001 4.4.90.52.00 | 10.000,00    |              |                     |
| CAPACITAÇÃO, TREINAMENTO E QUALIFICAÇÃO DE SERVIDORES         | 04.128.0405.2043.0000 |                    |  |                              |              |              | 40.000,00           |
| 3   | 3                     | DESpesas CORREN    |  |                              |              | 40.000,00    |                     |
|   |                       | 3                  | OUTRAS DESPESAS CORRENTES                      |                              | 40.000,00    |              |                     |
|   |                       |                    | MATERIAL DE CONSUMO                            | 0.01.00.110.001 3.3.90.30.00 | 10.000,00    |              |                     |
|   |                       |                    | OUTROS SERVIÇOS DE TERCEIROS - PESSOA FÍSICA   | 0.01.00.110.001 3.3.90.36.00 | 10.000,00    |              |                     |
|   |                       |                    | OUTROS SERVIÇOS DE TERCEIROS - PESSOA JURÍDICA | 0.01.00.110.001 3.3.90.39.00 | 20.000,00    |              |                     |
| RESERVA DE CONTINGÊNCIA                                       | 99.999.9999.2044.0000 |                    |  |                              |              |              | 1.000.000,00        |
| 9   | 9                     | RESERVA DE CONTING |  |                              |              | 1.000.000,00 |                     |
|   |                       | 9                  | RESERVA DE CONTINGÊNCIA                        |                              | 1.000.000,00 |              |                     |
|   |                       |                    | RESERVA DE CONTINGÊNCIA                        | 0.01.00.110.001 9.9.99.99.00 | 1.000.000,00 |              |                     |
| <b>TOTAL</b>  |                       |                    |  |                              |              |              | <b>4.723.000,00</b> |

**PREFEITURA MUNICIPAL DO BOM JARDIM**

Praça 19 de Julho, SN - CNPJ:10.293.074/0001-17

Orçamento Programa - Exercício de 2020

Page 7

**QUADRO AUXILIAR DE DETALHAMENTO DA DESPESA**

| Aplicacao Programada   | Proj/Ativ  | Finalidade             | Categoria    | Detalhada  | TotalGrupo | Total Categ. | Total Func. |
|--|--|------------------------|--------------|------------|------------|--------------|-------------|
|  |  | F.R. - C.A.            |              |            |            |              |             |
| PODER  | 02   | PODER EXECUTIVO        |              |            |            |              |             |
| ORGÃO  | 05   | SECRETARIA DE FINANÇAS |              |            |            |              |             |
| UNIDADE  | 00   | SECRETARIA DE FINANÇAS |              |            |            |              |             |
| <hr/>  |  |                        |              |            |            |              |             |
| CONTRATAÇÃO DE SERVIÇOS DE CONSULTORIA E ASSESSORIA                | 04.121.0401.2045.0000                                  |                        |              |            |            |              | 320.000,00  |
| 3  | DESPESAS CORREN'                                       |                        |              |            |            | 320.000,00   |             |
| 3  | OUTRAS DESPESAS CORRENTES                              |                        |              |            | 320.000,00 |              |             |
|  | SERVIÇOS DE CONSULTORIA                                | 0.01.00.110.001        | 3.3.90.35.00 | 320.000,00 |            |              |             |
| <hr/>  |  |                        |              |            |            |              |             |
| CONTABILIZAÇÃO ADMINISTRATIVA DE PESSOAL DA SECRETARIA DE FINANÇAS | 04.123.0401.2046.0000                                  |                        |              |            |            |              | 410.000,00  |
| 3  | DESPESAS CORREN'                                       |                        |              |            |            | 410.000,00   |             |
| 1  | PESSOAL E ENCARGOS SOCIAIS                             |                        |              |            | 400.000,00 |              |             |
|  | VENCIMENTOS E VANTAGENS FIXAS - PESSOAL CIVIL          | 0.01.00.110.001        | 3.1.90.11.00 | 330.000,00 |            |              |             |
|  | OBRIGAÇÕES PATRONAIS                                   | 0.01.00.110.001        | 3.1.90.13.00 | 40.000,00  |            |              |             |
|  | INDENIZAÇÕES E RESTITUIÇÕES TRABALHISTAS               | 0.01.00.110.001        | 3.1.90.94.00 | 10.000,00  |            |              |             |
|  | OBRIGAÇÕES PATRONAIS - INTRA-ORÇAMENTÁRIO              | 0.01.00.110.001        | 3.1.91.13.00 | 20.000,00  |            |              |             |
| 3  | OUTRAS DESPESAS CORRENTES                              |                        |              |            | 10.000,00  |              |             |
|  | Aporte para Cobertura do Déficit Atuarial do RPPS      | 0.01.00.110.001        | 3.3.91.97.00 | 10.000,00  |            |              |             |
| <hr/>  |  |                        |              |            |            |              |             |
| MANUTENÇÃO DAS ATIVIDADES DA SECRETARIA DE FINANÇAS                | 04.123.0401.2047.0000                                  |                        |              |            |            |              | 270.000,00  |
| 3  | DESPESAS CORREN'                                       |                        |              |            |            | 250.000,00   |             |
| 3  | OUTRAS DESPESAS CORRENTES                              |                        |              |            | 250.000,00 |              |             |
|  | DIÁRIAS - CIVIL  | 0.01.00.110.001        | 3.3.90.14.00 | 10.000,00  |            |              |             |
|  | MATERIAL DE CONSUMO                                    | 0.01.00.110.001        | 3.3.90.30.00 | 10.000,00  |            |              |             |
|  | OUTROS SERVIÇOS DE TERCEIROS - PESSOA FÍSICA           | 0.01.00.110.001        | 3.3.90.36.00 | 10.000,00  |            |              |             |
|  | OUTROS SERVIÇOS DE TERCEIROS - PESSOA JURÍDICA         | 0.01.00.110.001        | 3.3.90.39.00 | 200.000,00 |            |              |             |
|  | DESPESAS DE EXERCÍCIOS ANTERIORES                      | 0.01.00.110.001        | 3.3.90.92.00 | 20.000,00  |            |              |             |
| 4  | DESPESAS DE CAPIT                                      |                        |              |            |            | 20.000,00    |             |
| 4  | INVESTIMENTOS  |                        |              |            | 20.000,00  |              |             |
|  | EQUIPAMENTOS E MATERIAL PERMANENTE                     | 0.01.00.110.001        | 4.4.90.52.00 | 20.000,00  |            |              |             |
| <hr/>  |  |                        |              |            |            |              |             |
| DESPESAS COM PAGAMENTO DE OBRIGAÇÕES TRIBUTÁRIAS (PASEP)           | 04.123.0401.2050.0000                                  |                        |              |            |            |              | 850.000,00  |
| 3  | DESPESAS CORREN'                                       |                        |              |            |            | 850.000,00   |             |
| 3  | OUTRAS DESPESAS CORRENTES                              |                        |              |            | 850.000,00 |              |             |
|  | OBRIGAÇÕES TRIBUTÁRIAS E CONTRIBUTIVAS                 | 0.01.00.110.001        | 3.3.90.47.00 | 850.000,00 |            |              |             |
| <hr/>  |  |                        |              |            |            |              |             |
| IMPLANTAÇÃO E MANUTENÇÃO DOS SERVIÇOS DE FISCALIZAÇÃO E COBRANÇA   | 04.123.0413.2048.0000                                  |                        |              |            |            |              | 30.000,00   |
| 3  | DESPESAS CORREN'                                       |                        |              |            |            | 30.000,00    |             |
| 3  | OUTRAS DESPESAS CORRENTES                              |                        |              |            | 30.000,00  |              |             |
|  | SERVIÇOS DE CONSULTORIA                                | 0.01.00.110.001        | 3.3.90.35.00 | 10.000,00  |            |              |             |
|  | OUTROS SERVIÇOS DE TERCEIROS - PESSOA FÍSICA           | 0.01.00.110.001        | 3.3.90.36.00 | 10.000,00  |            |              |             |
|  | OUTROS SERVIÇOS DE TERCEIROS - PESSOA JURÍDICA         | 0.01.00.110.001        | 3.3.90.39.00 | 10.000,00  |            |              |             |
| <hr/>  |  |                        |              |            |            |              |             |
| PAGAMENTO DE JUROS E ENCARGOS DA DÍVIDA PÚBLICA                    | 28.843.0000.2051.0000                                  |                        |              |            |            |              | 20.000,00   |
| 3  | DESPESAS CORREN'                                       |                        |              |            |            | 20.000,00    |             |
| 2  | JUROS E ENCARGOS DA DÍVIDA                             |                        |              |            | 20.000,00  |              |             |
|  | JUROS SOBRE A DÍVIDA POR CONTRATO                      | 0.01.00.110.001        | 3.2.90.21.00 | 10.000,00  |            |              |             |
|  | OUTROS ENCARGOS SOBRE A DÍVIDA POR CONTRATO            | 0.01.00.110.001        | 3.2.90.22.00 | 10.000,00  |            |              |             |
| <hr/>  |  |                        |              |            |            |              |             |
| AMORTIZAÇÃO DE DÍVIDAS PÚBLICAS                                    | 28.843.0000.2052.0000                                  |                        |              |            |            |              | 650.000,00  |
| 4  | DESPESAS DE CAPIT                                      |                        |              |            |            | 650.000,00   |             |
| 6  | AMORTIZAÇÃO DA DÍVIDA                                  |                        |              |            | 650.000,00 |              |             |
|  | PRINCIPAL DA DÍVIDA CONTRATUAL RESGATADA               | 0.01.00.110.001        | 4.6.90.71.00 | 400.000,00 |            |              |             |
|  | PRINCIPAL DA DÍVIDA CONTRATUAL RESGATADA - INTRA-ORÇAI | 0.01.00.110.001        | 4.6.91.71.00 | 250.000,00 |            |              |             |



**PREFEITURA MUNICIPAL DO BOM JARDIM**

Praça 19 de Julho, SN - CNPJ:10.293.074/0001-17

Orçamento Programa - Exercício de 2020

**QUADRO AUXILIAR DE DETALHAMENTO DA DESPESA**

|         |    |                        |
|---------|----|------------------------|
| PODER   | 02 | PODER EXECUTIVO        |
| ORGÃO   | 05 | SECRETARIA DE FINANÇAS |
| UNIDADE | 00 | SECRETARIA DE FINANÇAS |

| Aplicacao Programada                          | Proj/Ativ                   | Finalidade      | Categoria    | Detalhada  | TotalGrupo | Total Categ. | Total Func.         |
|---|-----------------------------|-----------------|--------------|------------|------------|--------------|---------------------|
|   |                             | F.R. - C.A.     |              |            |            |              |                     |
| AMORTIZAÇÃO DE DÍVIDAS PÚBLICAS               | 28.843.0000.2052.0000       |                 |              |            |            |              | 650.000,00          |
| DESPESAS COM PRECATÓRIOS E SETENÇAS JUDICIAIS | 28.843.0000.2053.0000       |                 |              |            |            |              | 30.000,00           |
| 3   | DESPESAS CORREN'            |                 |              |            |            | 30.000,00    |                     |
| 1   | PESSOAL E ENCARGOS SOCIAIS  |                 |              |            | 30.000,00  |              |                     |
|   | SENTENÇAS JUDICIAIS         | 0.01.00.110.001 | 3.1.90.91.00 | 30.000,00  |            |              |                     |
| INDENIZAÇÕES E RESTITUIÇÕES DIVERSAS          | 28.846.0000.2054.0000       |                 |              |            |            |              | 120.000,00          |
| 3   | DESPESAS CORREN'            |                 |              |            |            | 120.000,00   |                     |
| 3   | OUTRAS DESPESAS CORRENTES   |                 |              |            | 120.000,00 |              |                     |
|   | INDENIZAÇÕES E RESTITUIÇÕES | 0.01.00.110.001 | 3.3.90.93.00 | 120.000,00 |            |              |                     |
| <b>TOTAL</b>                                  |                             |                 |              |            |            |              | <b>2.700.000,00</b> |

**PREFEITURA MUNICIPAL DO BOM JARDIM**

Praça 19 de Julho, SN - CNPJ:10.293.074/0001-17

Orçamento Programa - Exercício de 2020

Page 9

**QUADRO AUXILIAR DE DETALHAMENTO DA DESPESA**

|         |    |                        |
|---------|----|------------------------|
| PODER   | 02 | PODER EXECUTIVO        |
| ORGÃO   | 06 | SECRETARIA DE EDUCAÇÃO |
| UNIDADE | 01 | SECRETARIA DE EDUCAÇÃO |

| Aplicação Programada  | Proj/Ativ   | Finalidade      | Categoria    | Detalhada  | Total Grupo  | Total Categ. | Total Func.  |
|---|---|-----------------|--------------|------------|--------------|--------------|--------------|
|   |   | F.R. - C.A.     |              |            |              |              |              |
| APOIO A ENTIDADES EDUCACIONAIS SEM FINS LUCRATIVOS  | 12.123.1203.2094.0000                                   |                 |              |            |              |              | 30.000,00    |
| 3   | DESPEAS CORREN  |                 |              |            |              | 30.000,00    |              |
| 3   | OUTRAS DESPEAS CORRENTES                                |                 |              |            | 30.000,00    |              |              |
|   | SUBVENÇÕES SOCIAIS                                      | 0.01.00.210.001 | 3.3.50.43.00 | 30.000,00  |              |              |              |
| ACITAÇÃO, TREINAMENTO E QUALIFICAÇÃO DE SERVIDORES  | 12.128.1201.2095.0000                                   |                 |              |            |              |              | 100.000,00   |
| 3   | DESPEAS CORREN  |                 |              |            |              | 100.000,00   |              |
| 3   | OUTRAS DESPEAS CORRENTES                                |                 |              |            | 100.000,00   |              |              |
|   | MATERIAL DE CONSUMO                                     | 0.01.00.210.001 | 3.3.90.30.00 | 30.000,00  |              |              |              |
|   | OUTROS SERVIÇOS DE TERCEIROS - PESSOA FÍSICA            | 0.01.00.210.001 | 3.3.90.36.00 | 20.000,00  |              |              |              |
|   | OUTROS SERVIÇOS DE TERCEIROS - PESSOA JURÍDICA          | 0.01.00.210.001 | 3.3.90.39.00 | 50.000,00  |              |              |              |
| MANUTENÇÃO DO PROGRAMA DE ALIMENTAÇÃO ESCOLAR   | 12.306.1207.2178.0000                                   |                 |              |            |              |              | 1.400.000,00 |
| 3   | DESPEAS CORREN  |                 |              |            |              | 1.400.000,00 |              |
| 3   | OUTRAS DESPEAS CORRENTES                                |                 |              |            | 1.400.000,00 |              |              |
|   | MATERIAL DE CONSUMO                                     | 0.01.00.210.001 | 3.3.90.30.00 | 455.000,00 |              |              |              |
|   | MATERIAL DE CONSUMO                                     | 0.05.03.200.009 | 3.3.90.30.00 | 845.000,00 |              |              |              |
|   | OUTROS SERVIÇOS DE TERCEIROS - PESSOA FÍSICA            | 0.01.00.210.001 | 3.3.90.36.00 | 50.000,00  |              |              |              |
|   | OUTROS SERVIÇOS DE TERCEIROS - PESSOA JURÍDICA          | 0.01.00.210.001 | 3.3.90.39.00 | 50.000,00  |              |              |              |
| GESTÃO ADMINISTRATIVA DE PESSOAL DA SECRETARIA DE EDUCAÇÃO  | 12.361.0401.2180.0000                                   |                 |              |            |              |              | 225.000,00   |
| 3   | DESPEAS CORREN  |                 |              |            |              | 225.000,00   |              |
| 1   | PESSOAL E ENCARGOS SOCIAIS                              |                 |              |            | 225.000,00   |              |              |
|   | VENCIMENTOS E VANTAGENS FIXAS - PESSOAL CIVIL           | 0.01.00.210.001 | 3.1.90.11.00 | 180.000,00 |              |              |              |
|   | OBRIGAÇÕES PATRONAIS                                    | 0.01.00.210.001 | 3.1.90.13.00 | 30.000,00  |              |              |              |
|   | INDENIZAÇÕES E RESTITUIÇÕES TRABALHISTAS                | 0.01.00.210.001 | 3.1.90.94.00 | 10.000,00  |              |              |              |
|   | OBRIGAÇÕES PATRONAIS - INTRA-ORÇAMENTÁRIO               | 0.01.00.210.001 | 3.1.91.13.00 | 5.000,00   |              |              |              |
| MANUTENÇÃO DAS ATIVIDADES DA SECRETARIA DE EDUCAÇÃO   | 12.361.0401.2181.0000                                   |                 |              |            |              |              | 740.000,00   |
| 3   | DESPEAS CORREN  |                 |              |            |              | 710.000,00   |              |
| 3   | OUTRAS DESPEAS CORRENTES                                |                 |              |            | 710.000,00   |              |              |
|   | DIÁRIAS - CIVIL   | 0.01.00.210.001 | 3.3.90.14.00 | 20.000,00  |              |              |              |
|   | MATERIAL DE CONSUMO                                     | 0.01.00.210.001 | 3.3.90.30.00 | 400.000,00 |              |              |              |
|   | PREMIAÇÕES CULTURAIS, ARTÍSTICAS, CIENTÍFICAS, DESPORTI | 0.01.00.210.001 | 3.3.90.31.00 | 10.000,00  |              |              |              |
|   | OUTROS SERVIÇOS DE TERCEIROS - PESSOA FÍSICA            | 0.01.00.210.001 | 3.3.90.36.00 | 70.000,00  |              |              |              |
|   | OUTROS SERVIÇOS DE TERCEIROS - PESSOA JURÍDICA          | 0.01.00.210.001 | 3.3.90.39.00 | 200.000,00 |              |              |              |
|   | OBRIGAÇÕES TRIBUTÁRIAS E CONTRIBUTIVAS                  | 0.01.00.210.001 | 3.3.90.47.00 | 5.000,00   |              |              |              |
|   | OUTROS AUXÍLIOS FINANCEIROS A PESSOA FÍSICA             | 0.01.00.210.001 | 3.3.90.48.00 | 5.000,00   |              |              |              |
| 4   | DESPEAS DE CAPIT  |                 |              |            |              | 30.000,00    |              |
| 4   | INVESTIMENTOS   |                 |              |            | 30.000,00    |              |              |
|   | EQUIPAMENTOS E MATERIAL PERMANENTE                      | 0.01.00.210.001 | 4.4.90.52.00 | 30.000,00  |              |              |              |
| EXECUÇÃO DE OBRAS EM PRÉDIO PARA A SECRETARIA DE EDUCAÇÃO   | 12.361.0409.1016.0000                                   |                 |              |            |              |              | 100.000,00   |
| 4   | DESPEAS DE CAPIT  |                 |              |            |              | 100.000,00   |              |
| 4   | INVESTIMENTOS   |                 |              |            | 100.000,00   |              |              |
|   | OBRAS E INSTALAÇÕES                                     | 0.01.00.210.001 | 4.4.90.51.00 | 100.000,00 |              |              |              |
| CONTRATAÇÃO DE CONSULTORIA TECNICA ESPECIALIZADA PARA ELABORAÇÃO DE PROJETOS NO SISTEMA DE ENSINO | 12.361.1202.2096.0000                                   |                 |              |            |              |              | 50.000,00    |
| 3   | DESPEAS CORREN  |                 |              |            |              | 50.000,00    |              |

**PREFEITURA MUNICIPAL DO BOM JARDIM**

Praça 19 de Julho, SN - CNPJ:10.293.074/0001-17

Orçamento Programa - Exercício de 2020

Page 10

**QUADRO AUXILIAR DE DETALHAMENTO DA DESPESA**

| Aplicação Programada  | Proj/Ativ             | Finalidade             | Categoria    | Detalhada    | Total Grupo  | Total Categ. | Total Func.  |
|---|-----------------------|------------------------|--------------|--------------|--------------|--------------|--------------|
|   |                       | F.R. - C.A.            |              |              |              |              |              |
| PODER   | 02                    | PODER EXECUTIVO        |              |              |              |              |              |
| ORGÃO   | 06                    | SECRETARIA DE EDUCAÇÃO |              |              |              |              |              |
| UNIDADE   | 01                    | SECRETARIA DE EDUCAÇÃO |              |              |              |              |              |
| <hr/>   |                       |                        |              |              |              |              |              |
| CONTRATAÇÃO DE CONSULTORIA TÉCNICA ESPECIALIZADA PARA ELABORAÇÃO DE PROJETOS NO SISTEMA DE ENSINO | 12.361.1202.2096.0000 |                        |              |              |              |              | 50.000,00    |
| 3 DESPESAS CORREN   |                       |                        |              |              |              | 50.000,00    |              |
| 3 OUTRAS DESPESAS CORRENTES   |                       |                        |              |              | 50.000,00    |              |              |
| SERVIÇOS DE CONSULTORIA   |                       | 0.01.00.210.001        | 3.3.90.35.00 | 50.000,00    |              |              |              |
| <hr/>   |                       |                        |              |              |              |              |              |
| CONSTRUÇÃO E ADAPTAÇÃO DE BIBLIOTECA ESCOLAR  | 12.361.1205.1017.0000 |                        |              |              |              |              | 30.000,00    |
| 4 DESPESAS DE CAPIT   |                       |                        |              |              |              | 30.000,00    |              |
| 4 INVESTIMENTOS   |                       |                        |              |              | 30.000,00    |              |              |
| OBRAS E INSTALAÇÕES   |                       | 0.01.00.210.001        | 4.4.90.51.00 | 30.000,00    |              |              |              |
| <hr/>   |                       |                        |              |              |              |              |              |
| MANUTENÇÃO DA BIBLIOTECA PÚBLICA  | 12.361.1205.2097.0000 |                        |              |              |              |              | 60.000,00    |
| 3 DESPESAS CORREN   |                       |                        |              |              |              | 50.000,00    |              |
| 3 OUTRAS DESPESAS CORRENTES   |                       |                        |              |              | 50.000,00    |              |              |
| MATERIAL DE CONSUMO   |                       | 0.01.00.210.001        | 3.3.90.30.00 | 10.000,00    |              |              |              |
| OUTROS SERVIÇOS DE TERCEIROS - PESSOA FÍSICA  |                       | 0.01.00.210.001        | 3.3.90.36.00 | 20.000,00    |              |              |              |
| OUTROS SERVIÇOS DE TERCEIROS - PESSOA JURÍDICA  |                       | 0.01.00.210.001        | 3.3.90.39.00 | 20.000,00    |              |              |              |
| 4 DESPESAS DE CAPIT   |                       |                        |              |              |              | 10.000,00    |              |
| 4 INVESTIMENTOS   |                       |                        |              |              | 10.000,00    |              |              |
| EQUIPAMENTOS E MATERIAL PERMANENTE  |                       | 0.01.00.210.001        | 4.4.90.52.00 | 10.000,00    |              |              |              |
| <hr/>   |                       |                        |              |              |              |              |              |
| ADQUIRIR MATERIAIS PEDAGÓGICOS QUE FACILITEM A APRENDIZAGEM                                       | 12.361.1206.2098.0000 |                        |              |              |              |              | 150.000,00   |
| 3 DESPESAS CORREN   |                       |                        |              |              |              | 150.000,00   |              |
| 3 OUTRAS DESPESAS CORRENTES   |                       |                        |              |              | 150.000,00   |              |              |
| MATERIAL DE CONSUMO   |                       | 0.01.00.210.001        | 3.3.90.30.00 | 100.000,00   |              |              |              |
| Material, Bem ou Serviço para Distribuição Gratuita   |                       | 0.01.00.210.001        | 3.3.90.32.00 | 50.000,00    |              |              |              |
| <hr/>   |                       |                        |              |              |              |              |              |
| CONSTRUÇÃO, REFORMA E/OU AMPLIAÇÃO DE QUADRAS E UNIDADES ESCOLARES                                | 12.361.1208.1018.0000 |                        |              |              |              |              | 2.330.000,00 |
| 4 DESPESAS DE CAPIT   |                       |                        |              |              |              | 2.330.000,00 |              |
| 4 INVESTIMENTOS   |                       |                        |              |              | 2.330.000,00 |              |              |
| OBRAS E INSTALAÇÕES   |                       | 0.01.00.210.001        | 4.4.90.51.00 | 300.000,00   |              |              |              |
| OBRAS E INSTALAÇÕES   |                       | 0.05.02.200.001        | 4.4.90.51.00 | 30.000,00    |              |              |              |
| OBRAS E INSTALAÇÕES   |                       | 0.05.08.200.007        | 4.4.90.51.00 | 2.000.000,00 |              |              |              |
| <hr/>   |                       |                        |              |              |              |              |              |
| MANUTENÇÃO DO PROGRAMA TRANSPORTE ESCOLAR   | 12.361.1209.2057.0000 |                        |              |              |              |              | 1.250.000,00 |
| 3 DESPESAS CORREN   |                       |                        |              |              |              | 1.150.000,00 |              |
| 3 OUTRAS DESPESAS CORRENTES   |                       |                        |              |              | 1.150.000,00 |              |              |
| MATERIAL DE CONSUMO   |                       | 0.01.00.210.001        | 3.3.90.30.00 | 110.000,00   |              |              |              |
| MATERIAL DE CONSUMO   |                       | 0.05.04.200.003        | 3.3.90.30.00 | 80.000,00    |              |              |              |
| OUTROS SERVIÇOS DE TERCEIROS - PESSOA FÍSICA  |                       | 0.01.00.210.001        | 3.3.90.36.00 | 50.000,00    |              |              |              |
| OUTROS SERVIÇOS DE TERCEIROS - PESSOA FÍSICA  |                       | 0.05.04.200.003        | 3.3.90.36.00 | 10.000,00    |              |              |              |
| OUTROS SERVIÇOS DE TERCEIROS - PESSOA JURÍDICA  |                       | 0.01.00.210.001        | 3.3.90.39.00 | 600.000,00   |              |              |              |
| OUTROS SERVIÇOS DE TERCEIROS - PESSOA JURÍDICA  |                       | 0.05.04.200.003        | 3.3.90.39.00 | 300.000,00   |              |              |              |
| 4 DESPESAS DE CAPIT   |                       |                        |              |              |              | 100.000,00   |              |
| 4 INVESTIMENTOS   |                       |                        |              |              | 100.000,00   |              |              |
| EQUIPAMENTOS E MATERIAL PERMANENTE  |                       | 0.01.00.210.001        | 4.4.90.52.00 | 50.000,00    |              |              |              |
| EQUIPAMENTOS E MATERIAL PERMANENTE  |                       | 0.05.04.200.003        | 4.4.90.52.00 | 50.000,00    |              |              |              |
| <hr/>   |                       |                        |              |              |              |              |              |
| MANUTENÇÃO DAS ATIVIDADES DO PROGRAMA SALÁRIO EDUCAÇÃO  | 12.361.1211.2099.0000 |                        |              |              |              |              | 1.220.000,00 |
| 3 DESPESAS CORREN   |                       |                        |              |              |              | 1.170.000,00 |              |

**PREFEITURA MUNICIPAL DO BOM JARDIM**

Praça 19 de Julho, SN - CNPJ:10.293.074/0001-17

Orçamento Programa - Exercício de 2020

Page 11

**QUADRO AUXILIAR DE DETALHAMENTO DA DESPESA**

|         |    |                        |
|---------|----|------------------------|
| PODER   | 02 | PODER EXECUTIVO        |
| ORGÃO   | 06 | SECRETARIA DE EDUCAÇÃO |
| UNIDADE | 01 | SECRETARIA DE EDUCAÇÃO |

| Aplicação Programada  | Proj/Ativ   | Finalidade      | Categoria    | Detalhada  | Total Grupo  | Total Categ. | Total Func.  |
|---|---|-----------------|--------------|------------|--------------|--------------|--------------|
|   |   | F.R. - C.A.     |              |            |              |              |              |
| MANUTENÇÃO DAS ATIVIDADES DO PROGRAMA                         | 12.361.1211.2099.0000                             |                 |              |            |              |              | 1.220.000,00 |
| SALÁRIO EDUCAÇÃO  |   |                 |              |            |              |              |              |
| 3   | DESPESAS CORREN                                   |                 |              |            |              | 1.170.000,00 |              |
| 3   | OUTRAS DESPESAS CORRENTES                         |                 |              |            | 1.170.000,00 |              |              |
|   | MATERIAL DE CONSUMO                               | 0.05.02.200.001 | 3.3.90.30.00 | 250.000,00 |              |              |              |
|   | OUTROS SERVIÇOS DE TERCEIROS - PESSOA FÍSICA      | 0.05.02.200.001 | 3.3.90.36.00 | 20.000,00  |              |              |              |
|   | OUTROS SERVIÇOS DE TERCEIROS - PESSOA JURÍDICA    | 0.05.02.200.001 | 3.3.90.39.00 | 900.000,00 |              |              |              |
| 4   | DESPESAS DE CAPIT                                 |                 |              |            |              | 50.000,00    |              |
| 4   | INVESTIMENTOS                                     |                 |              |            | 50.000,00    |              |              |
|   | EQUIPAMENTOS E MATERIAL PERMANENTE                | 0.05.02.200.001 | 4.4.90.52.00 | 50.000,00  |              |              |              |
| MANUTENÇÃO DE IMÓVEIS E INSTALAÇÕES DE UNIDADES DE ENSINO     | 12.361.1211.2100.0000                             |                 |              |            |              |              | 300.000,00   |
| 3   | DESPESAS CORREN                                   |                 |              |            |              | 300.000,00   |              |
| 3   | OUTRAS DESPESAS CORRENTES                         |                 |              |            | 300.000,00   |              |              |
|   | MATERIAL DE CONSUMO                               | 0.01.00.210.001 | 3.3.90.30.00 | 50.000,00  |              |              |              |
|   | OUTROS SERVIÇOS DE TERCEIROS - PESSOA FÍSICA      | 0.01.00.210.001 | 3.3.90.36.00 | 50.000,00  |              |              |              |
|   | OUTROS SERVIÇOS DE TERCEIROS - PESSOA JURÍDICA    | 0.01.00.210.001 | 3.3.90.39.00 | 200.000,00 |              |              |              |
| GESTÃO ADMINISTRATIVA DO ENSINO FUNDAMENTAL                   | 12.361.1211.2165.0000                             |                 |              |            |              |              | 1.865.000,00 |
| 3   | DESPESAS CORREN                                   |                 |              |            |              | 1.765.000,00 |              |
| 1   | PESSOAL E ENCARGOS SOCIAIS                        |                 |              |            | 700.000,00   |              |              |
|   | CONTRATAÇÃO POR TEMPO DETERMINADO                 | 0.01.00.210.001 | 3.1.90.04.00 | 200.000,00 |              |              |              |
|   | VENCIMENTOS E VANTAGENS FIXAS - PESSOAL CIVIL     | 0.01.00.210.001 | 3.1.90.11.00 | 200.000,00 |              |              |              |
|   | OBRIGAÇÕES PATRONAIS                              | 0.01.00.210.001 | 3.1.90.13.00 | 200.000,00 |              |              |              |
|   | INDENIZAÇÕES E RESTITUIÇÕES TRABALHISTAS          | 0.01.00.210.001 | 3.1.90.94.00 | 50.000,00  |              |              |              |
|   | OBRIGAÇÕES PATRONAIS - INTRA-ORÇAMENTÁRIO         | 0.01.00.210.001 | 3.1.91.13.00 | 50.000,00  |              |              |              |
| 3   | OUTRAS DESPESAS CORRENTES                         |                 |              |            | 1.065.000,00 |              |              |
|   | DIÁRIAS - CIVIL                                   | 0.01.00.210.001 | 3.3.90.14.00 | 15.000,00  |              |              |              |
|   | MATERIAL DE CONSUMO                               | 0.01.00.210.001 | 3.3.90.30.00 | 120.000,00 |              |              |              |
|   | OUTROS SERVIÇOS DE TERCEIROS - PESSOA FÍSICA      | 0.01.00.210.001 | 3.3.90.36.00 | 170.000,00 |              |              |              |
|   | OUTROS SERVIÇOS DE TERCEIROS - PESSOA FÍSICA      | 0.05.07.200.006 | 3.3.90.36.00 | 10.000,00  |              |              |              |
|   | OUTROS SERVIÇOS DE TERCEIROS - PESSOA JURÍDICA    | 0.01.00.210.001 | 3.3.90.39.00 | 400.000,00 |              |              |              |
|   | INDENIZAÇÕES E RESTITUIÇÕES                       | 0.05.08.200.007 | 3.3.90.93.00 | 50.000,00  |              |              |              |
|   | Aporte para Cobertura do Déficit Atuarial do RPPS | 0.01.00.210.001 | 3.3.91.97.00 | 300.000,00 |              |              |              |
| 4   | DESPESAS DE CAPIT                                 |                 |              |            |              | 100.000,00   |              |
| 4   | INVESTIMENTOS                                     |                 |              |            | 100.000,00   |              |              |
|   | EQUIPAMENTOS E MATERIAL PERMANENTE                | 0.01.00.210.001 | 4.4.90.52.00 | 100.000,00 |              |              |              |
| MANUTENÇÃO DO PROGRAMA DINHEIRO DIRETO NA ESCOLA - PDDE       | 12.361.1214.2101.0000                             |                 |              |            |              |              | 15.000,00    |
| 3   | DESPESAS CORREN                                   |                 |              |            |              | 15.000,00    |              |
| 3   | OUTRAS DESPESAS CORRENTES                         |                 |              |            | 15.000,00    |              |              |
|   | MATERIAL DE CONSUMO                               | 0.05.05.200.008 | 3.3.90.30.00 | 13.000,00  |              |              |              |
|   | OUTROS SERVIÇOS DE TERCEIROS - PESSOA FÍSICA      | 0.05.05.200.008 | 3.3.90.36.00 | 1.000,00   |              |              |              |
|   | OUTROS SERVIÇOS DE TERCEIROS - PESSOA JURÍDICA    | 0.05.05.200.008 | 3.3.90.39.00 | 1.000,00   |              |              |              |
| IMPLANTAÇÃO DE POLÍTICAS DE MELHORIA DA QUALIDADE DA EDUCAÇÃO | 12.361.1215.2102.0000                             |                 |              |            |              |              | 110.000,00   |
| 3   | DESPESAS CORREN                                   |                 |              |            |              | 110.000,00   |              |
| 3   | OUTRAS DESPESAS CORRENTES                         |                 |              |            | 110.000,00   |              |              |
|   | MATERIAL DE CONSUMO                               | 0.01.00.210.001 | 3.3.90.30.00 | 50.000,00  |              |              |              |
|   | OUTROS SERVIÇOS DE TERCEIROS - PESSOA FÍSICA      | 0.01.00.210.001 | 3.3.90.36.00 | 30.000,00  |              |              |              |
|   | OUTROS SERVIÇOS DE TERCEIROS - PESSOA JURÍDICA    | 0.01.00.210.001 | 3.3.90.39.00 | 30.000,00  |              |              |              |
| IMPLANTAÇÃO E MANUTENÇÃO DO PROGRAMA PRÓ-LETRAMENTO           | 12.361.1218.2103.0000                             |                 |              |            |              |              | 8.000,00     |

**PREFEITURA MUNICIPAL DO BOM JARDIM**

Praça 19 de Julho, SN - CNPJ:10.293.074/0001-17

Orçamento Programa - Exercício de 2020

Page 12

**QUADRO AUXILIAR DE DETALHAMENTO DA DESPESA**

| PODER   | 02 | PODER EXECUTIVO                                     |                 |              |              |              |              |              |  |
|---|----|---|-----------------|--------------|--------------|--------------|--------------|--------------|--|
| ORGÃO   | 06 | SECRETARIA DE EDUCAÇÃO                              |                 |              |              |              |              |              |  |
| UNIDADE   | 01 | SECRETARIA DE EDUCAÇÃO                              |                 |              |              |              |              |              |  |
| Aplicacao Programada  |    | Proj/Ativ   | Finalidade      | Categoria    | Detalhada    | TotalGrupo   | Total Categ. | Total Func.  |  |
|   |    |   | F.R. - C.A.     |              |              |              |              |              |  |
| IMPLANTAÇÃO E MANUTENÇÃO DO PROGRAMA PRÓ-LETRAMENTO   |    | 12.361.1218.2103.0000                               |                 |              |              |              |              | 8.000,00     |  |
| 3   |    | DESPESAS CORREN                                     |                 |              |              |              | 8.000,00     |              |  |
| 3   |    | OUTRAS DESPESAS CORRENTES                           |                 |              |              | 8.000,00     |              |              |  |
|   |    | MATERIAL DE CONSUMO                                 | 0.01.00.210.001 | 3.3.90.30.00 | 3.000,00     |              |              |              |  |
|   |    | OUTROS SERVIÇOS DE TERCEIROS - PESSOA FÍSICA        | 0.01.00.210.001 | 3.3.90.36.00 | 2.000,00     |              |              |              |  |
|   |    | OUTROS SERVIÇOS DE TERCEIROS - PESSOA JURÍDICA      | 0.01.00.210.001 | 3.3.90.39.00 | 3.000,00     |              |              |              |  |
| IMPLANTAÇÃO E MANUTENÇÃO DA ESCOLA ATIVA E EDUCAÇÃO DO CAMPO                                      |    | 12.361.1221.2107.0000                               |                 |              |              |              |              | 15.000,00    |  |
| 3   |    | DESPESAS CORREN                                     |                 |              |              |              | 15.000,00    |              |  |
| 3   |    | OUTRAS DESPESAS CORRENTES                           |                 |              |              | 15.000,00    |              |              |  |
|   |    | MATERIAL DE CONSUMO                                 | 0.01.00.210.001 | 3.3.90.30.00 | 5.000,00     |              |              |              |  |
|   |    | OUTROS SERVIÇOS DE TERCEIROS - PESSOA FÍSICA        | 0.01.00.210.001 | 3.3.90.36.00 | 5.000,00     |              |              |              |  |
|   |    | OUTROS SERVIÇOS DE TERCEIROS - PESSOA JURÍDICA      | 0.01.00.210.001 | 3.3.90.39.00 | 5.000,00     |              |              |              |  |
| MANUTENÇÃO DO ENSINO MÉDIO  |    | 12.362.0401.2182.0000                               |                 |              |              |              |              | 31.000,00    |  |
| 3   |    | DESPESAS CORREN                                     |                 |              |              |              | 31.000,00    |              |  |
| 1   |    | PESSOAL E ENCARGOS SOCIAIS                          |                 |              |              | 15.000,00    |              |              |  |
|   |    | CONTRATAÇÃO POR TEMPO DETERMINADO                   | 0.01.00.210.001 | 3.1.90.04.00 | 5.000,00     |              |              |              |  |
|   |    | VENCIMENTOS E VANTAGENS FIXAS - PESSOAL CIVIL       | 0.01.00.210.001 | 3.1.90.11.00 | 5.000,00     |              |              |              |  |
|   |    | OBRIGAÇÕES PATRONAIS                                | 0.01.00.210.001 | 3.1.90.13.00 | 2.000,00     |              |              |              |  |
|   |    | OBRIGAÇÕES PATRONAIS - INTRA-ORÇAMENTÁRIO           | 0.01.00.210.001 | 3.1.91.13.00 | 3.000,00     |              |              |              |  |
| 3   |    | OUTRAS DESPESAS CORRENTES                           |                 |              |              | 16.000,00    |              |              |  |
|   |    | MATERIAL DE CONSUMO                                 | 0.01.00.210.001 | 3.3.90.30.00 | 5.000,00     |              |              |              |  |
|   |    | OUTROS SERVIÇOS DE TERCEIROS - PESSOA FÍSICA        | 0.01.00.210.001 | 3.3.90.36.00 | 5.000,00     |              |              |              |  |
|   |    | OUTROS SERVIÇOS DE TERCEIROS - PESSOA JURÍDICA      | 0.01.00.210.001 | 3.3.90.39.00 | 3.000,00     |              |              |              |  |
|   |    | OBRIGAÇÕES TRIBUTÁRIAS E CONTRIBUTIVAS              | 0.01.00.210.001 | 3.3.90.47.00 | 3.000,00     |              |              |              |  |
| MANUTENÇÃO DO PROGRAMA PRÉ-VESTIBULAR   |    | 12.364.0401.2183.0000                               |                 |              |              |              |              | 20.000,00    |  |
| 3   |    | DESPESAS CORREN                                     |                 |              |              |              | 20.000,00    |              |  |
| 3   |    | OUTRAS DESPESAS CORRENTES                           |                 |              |              | 20.000,00    |              |              |  |
|   |    | MATERIAL DE CONSUMO                                 | 0.01.00.210.001 | 3.3.90.30.00 | 4.000,00     |              |              |              |  |
|   |    | Material, Bem ou Serviço para Distribuição Gratuita | 0.01.00.210.001 | 3.3.90.32.00 | 10.000,00    |              |              |              |  |
|   |    | OUTROS SERVIÇOS DE TERCEIROS - PESSOA FÍSICA        | 0.01.00.210.001 | 3.3.90.36.00 | 3.000,00     |              |              |              |  |
|   |    | OUTROS SERVIÇOS DE TERCEIROS - PESSOA JURÍDICA      | 0.01.00.210.001 | 3.3.90.39.00 | 3.000,00     |              |              |              |  |
| MANUTENÇÃO DO TRANSPORTE DE ESTUDANTES UNIVERSITÁRIOS   |    | 12.364.1210.2039.0000                               |                 |              |              |              |              | 1.300.000,00 |  |
| 3   |    | DESPESAS CORREN                                     |                 |              |              |              | 1.300.000,00 |              |  |
| 3   |    | OUTRAS DESPESAS CORRENTES                           |                 |              |              | 1.300.000,00 |              |              |  |
|   |    | AUXÍLIO FINANCEIRO A ESTUDANTE                      | 0.01.00.210.001 | 3.3.90.18.00 | 20.000,00    |              |              |              |  |
|   |    | PASSAGENS E DESPESAS COM LOCOMOÇÃO                  | 0.01.00.210.001 | 3.3.90.33.00 | 30.000,00    |              |              |              |  |
|   |    | OUTROS SERVIÇOS DE TERCEIROS - PESSOA FÍSICA        | 0.01.00.210.001 | 3.3.90.36.00 | 50.000,00    |              |              |              |  |
|   |    | OUTROS SERVIÇOS DE TERCEIROS - PESSOA JURÍDICA      | 0.01.00.210.001 | 3.3.90.39.00 | 1.200.000,00 |              |              |              |  |
| CONSTRUÇÃO, REFORMA E/OU AMPLIAÇÃO DE IMÓVEIS P/ UNIDADES DE EDUCAÇÃO INFANTIL, INCLUINDO CRECHES |    | 12.365.1212.1019.0000                               |                 |              |              |              |              | 2.060.000,00 |  |
| 4   |    | DESPESAS DE CAPIT                                   |                 |              |              |              | 2.060.000,00 |              |  |
| 4   |    | INVESTIMENTOS                                       |                 |              |              | 2.060.000,00 |              |              |  |
|   |    | OBRAS E INSTALAÇÕES                                 | 0.01.00.210.001 | 4.4.90.51.00 | 10.000,00    |              |              |              |  |
|   |    | OBRAS E INSTALAÇÕES                                 | 0.05.02.200.001 | 4.4.90.51.00 | 50.000,00    |              |              |              |  |
|   |    | OBRAS E INSTALAÇÕES                                 | 0.05.08.200.007 | 4.4.90.51.00 | 2.000.000,00 |              |              |              |  |
| GESTÃO ADMINISTRATIVA DA EDUCAÇÃO INFANTIL  |    | 12.365.1212.2111.0000                               |                 |              |              |              |              | 134.000,00   |  |
| 3   |    | DESPESAS CORREN                                     |                 |              |              |              | 114.000,00   |              |  |

**PREFEITURA MUNICIPAL DO BOM JARDIM**

Praça 19 de Julho, SN - CNPJ:10.293.074/0001-17

Orçamento Programa - Exercício de 2020

Page 13

**QUADRO AUXILIAR DE DETALHAMENTO DA DESPESA**

|         |    |                        |
|---------|----|------------------------|
| PODER   | 02 | PODER EXECUTIVO        |
| ORGÃO   | 06 | SECRETARIA DE EDUCAÇÃO |
| UNIDADE | 01 | SECRETARIA DE EDUCAÇÃO |

| Aplicação Programada                                      | Proj/Ativ                                      | Finalidade            | Categoria    | Detalhada | Total Grupo | Total Categ. | Total Func. |
|---|--|-----------------------|--------------|-----------|-------------|--------------|-------------|
|   |  | F.R. - C.A.           |              |           |             |              |             |
| GESTÃO ADMINISTRATIVA DA EDUCAÇÃO INFANTIL                |  | 12.365.1212.2111.0000 |              |           |             |              | 134.000,00  |
| 3   | DESPEAS CORREN'                                |                       |              |           |             | 114.000,00   |             |
| 1   | PESSOAL E ENCARGOS SOCIAIS                     |                       |              |           | 64.000,00   |              |             |
|   | CONTRATAÇÃO POR TEMPO DETERMINADO              | 0.01.00.210.001       | 3.1.90.04.00 | 10.000,00 |             |              |             |
|   | VENCIMENTOS E VANTAGENS FIXAS - PESSOAL CIVIL  | 0.01.00.210.001       | 3.1.90.11.00 | 40.000,00 |             |              |             |
|   | OBRIGAÇÕES PATRONAIS                           | 0.01.00.210.001       | 3.1.90.13.00 | 2.000,00  |             |              |             |
|   | OBRIGAÇÕES PATRONAIS - INTRA-ORÇAMENTÁRIO      | 0.01.00.210.001       | 3.1.91.13.00 | 12.000,00 |             |              |             |
| 3   | OUTRAS DESPESAS CORRENTES                      |                       |              |           | 50.000,00   |              |             |
|   | MATERIAL DE CONSUMO                            | 0.01.00.210.001       | 3.3.90.30.00 | 30.000,00 |             |              |             |
|   | OUTROS SERVIÇOS DE TERCEIROS - PESSOA FÍSICA   | 0.01.00.210.001       | 3.3.90.36.00 | 10.000,00 |             |              |             |
|   | OUTROS SERVIÇOS DE TERCEIROS - PESSOA JURÍDICA | 0.01.00.210.001       | 3.3.90.39.00 | 10.000,00 |             |              |             |
| 4   | DESPEAS DE CAPIT                               |                       |              |           |             | 20.000,00    |             |
| 4   | INVESTIMENTOS                                  |                       |              |           | 20.000,00   |              |             |
|   | EQUIPAMENTOS E MATERIAL PERMANENTE             | 0.01.00.210.001       | 4.4.90.52.00 | 20.000,00 |             |              |             |
| MANUTENÇÃO DO PROGRAMA BRASIL ALFABETIZADO                |  | 12.366.1213.2049.0000 |              |           |             |              | 50.000,00   |
| 3   | DESPEAS CORREN'                                |                       |              |           |             | 50.000,00    |             |
| 1   | PESSOAL E ENCARGOS SOCIAIS                     |                       |              |           | 25.000,00   |              |             |
|   | CONTRATAÇÃO POR TEMPO DETERMINADO              | 0.01.00.210.001       | 3.1.90.04.00 | 10.000,00 |             |              |             |
|   | VENCIMENTOS E VANTAGENS FIXAS - PESSOAL CIVIL  | 0.01.00.210.001       | 3.1.90.11.00 | 10.000,00 |             |              |             |
|   | OBRIGAÇÕES PATRONAIS                           | 0.01.00.210.001       | 3.1.90.13.00 | 2.000,00  |             |              |             |
|   | OBRIGAÇÕES PATRONAIS - INTRA-ORÇAMENTÁRIO      | 0.01.00.210.001       | 3.1.91.13.00 | 3.000,00  |             |              |             |
| 3   | OUTRAS DESPESAS CORRENTES                      |                       |              |           | 25.000,00   |              |             |
|   | MATERIAL DE CONSUMO                            | 0.01.00.210.001       | 3.3.90.30.00 | 10.000,00 |             |              |             |
|   | OUTROS SERVIÇOS DE TERCEIROS - PESSOA FÍSICA   | 0.01.00.210.001       | 3.3.90.36.00 | 10.000,00 |             |              |             |
|   | OUTROS SERVIÇOS DE TERCEIROS - PESSOA JURÍDICA | 0.01.00.210.001       | 3.3.90.39.00 | 5.000,00  |             |              |             |
| MANUTENÇÃO DAS ATIVIDADES DA EDUCAÇÃO DE JOVENS E ADULTOS |  | 12.366.1213.2167.0000 |              |           |             |              | 55.000,00   |
| 3   | DESPEAS CORREN'                                |                       |              |           |             | 55.000,00    |             |
| 1   | PESSOAL E ENCARGOS SOCIAIS                     |                       |              |           | 25.000,00   |              |             |
|   | CONTRATAÇÃO POR TEMPO DETERMINADO              | 0.01.00.210.001       | 3.1.90.04.00 | 10.000,00 |             |              |             |
|   | VENCIMENTOS E VANTAGENS FIXAS - PESSOAL CIVIL  | 0.01.00.210.001       | 3.1.90.11.00 | 10.000,00 |             |              |             |
|   | OBRIGAÇÕES PATRONAIS                           | 0.01.00.210.001       | 3.1.90.13.00 | 2.000,00  |             |              |             |
|   | OBRIGAÇÕES PATRONAIS - INTRA-ORÇAMENTÁRIO      | 0.01.00.210.001       | 3.1.91.13.00 | 3.000,00  |             |              |             |
| 3   | OUTRAS DESPESAS CORRENTES                      |                       |              |           | 30.000,00   |              |             |
|   | MATERIAL DE CONSUMO                            | 0.01.00.210.001       | 3.3.90.30.00 | 10.000,00 |             |              |             |
|   | OUTROS SERVIÇOS DE TERCEIROS - PESSOA FÍSICA   | 0.01.00.210.001       | 3.3.90.36.00 | 10.000,00 |             |              |             |
|   | OUTROS SERVIÇOS DE TERCEIROS - PESSOA JURÍDICA | 0.01.00.210.001       | 3.3.90.39.00 | 10.000,00 |             |              |             |
| GESTÃO ADMINISTRATIVA DE PESSOAL DA EDUCAÇÃO ESPECIAL     |  | 12.367.1217.2073.0000 |              |           |             |              | 15.000,00   |
| 3   | DESPEAS CORREN'                                |                       |              |           |             | 15.000,00    |             |
| 1   | PESSOAL E ENCARGOS SOCIAIS                     |                       |              |           | 15.000,00   |              |             |
|   | CONTRATAÇÃO POR TEMPO DETERMINADO              | 0.01.00.210.001       | 3.1.90.04.00 | 5.000,00  |             |              |             |
|   | VENCIMENTOS E VANTAGENS FIXAS - PESSOAL CIVIL  | 0.01.00.210.001       | 3.1.90.11.00 | 5.000,00  |             |              |             |
|   | OBRIGAÇÕES PATRONAIS                           | 0.01.00.210.001       | 3.1.90.13.00 | 2.000,00  |             |              |             |
|   | OBRIGAÇÕES PATRONAIS - INTRA-ORÇAMENTÁRIO      | 0.01.00.210.001       | 3.1.91.13.00 | 3.000,00  |             |              |             |
| MANUTENÇÃO DAS ATIVIDADES DA EDUCAÇÃO ESPECIAL            |  | 12.367.1217.2074.0000 |              |           |             |              | 9.000,00    |
| 3   | DESPEAS CORREN'                                |                       |              |           |             | 9.000,00     |             |
| 3   | OUTRAS DESPESAS CORRENTES                      |                       |              |           | 9.000,00    |              |             |
|   | MATERIAL DE CONSUMO                            | 0.01.00.210.001       | 3.3.90.30.00 | 3.000,00  |             |              |             |
|   | OUTROS SERVIÇOS DE TERCEIROS - PESSOA FÍSICA   | 0.01.00.210.001       | 3.3.90.36.00 | 3.000,00  |             |              |             |
|   | OUTROS SERVIÇOS DE TERCEIROS - PESSOA JURÍDICA | 0.01.00.210.001       | 3.3.90.39.00 | 3.000,00  |             |              |             |



**PREFEITURA MUNICIPAL DO BOM JARDIM**

Praça 19 de Julho, SN - CNPJ:10.293.074/0001-17

Orçamento Programa - Exercício de 2020

Page 14

**QUADRO AUXILIAR DE DETALHAMENTO DA DESPESA**

PODER 02 PODER EXECUTIVO  
ORGÃO 06 SECRETARIA DE EDUCAÇÃO  
UNIDADE 01 SECRETARIA DE EDUCAÇÃO

| Aplicação Programada                                  | Proj/Ativ             | Finalidade      | Categoria    | Detalhada | Total Grupo | Total Categ. | Total Func.          |
|---|-----------------------|-----------------|--------------|-----------|-------------|--------------|----------------------|
|   |                       | F.R. - C.A.     |              |           |             |              |                      |
| MANUTENÇÃO DAS ATIVIDADES DA EDUCAÇÃO ESPECIAL        | 12.367.1217.2074.0000 |                 |              |           |             |              | 9.000,00             |
| CONSTRUÇÃO E INSTALAÇÃO DO CENTRO DE INCLUSÃO DIGITAL | 12.573.1216.1021.0000 |                 |              |           |             |              | 10.000,00            |
| 4 DESPESAS DE CAPIT                                   |                       |                 |              |           |             | 10.000,00    |                      |
| 4 INVESTIMENTOS                                       |                       |                 |              |           | 10.000,00   |              |                      |
| OBRAS E INSTALAÇÕES                                   |                       | 0.05.08.200.007 | 4.4.90.51.00 | 10.000,00 |             |              |                      |
| IMPLANTAÇÃO E MANUTENÇÃO DO PROGRAMA INCLUSÃO DIGITAL | 12.573.1216.2171.0000 |                 |              |           |             |              | 40.000,00            |
| 3 DESPESAS CORREN                                     |                       |                 |              |           |             | 30.000,00    |                      |
| 3 OUTRAS DESPESAS CORRENTES                           |                       |                 |              |           | 30.000,00   |              |                      |
| MATERIAL DE CONSUMO                                   |                       | 0.05.08.200.007 | 3.3.90.30.00 | 10.000,00 |             |              |                      |
| OUTROS SERVIÇOS DE TERCEIROS - PESSOA FÍSICA          |                       | 0.05.08.200.007 | 3.3.90.36.00 | 10.000,00 |             |              |                      |
| OUTROS SERVIÇOS DE TERCEIROS - PESSOA JURÍDICA        |                       | 0.05.08.200.007 | 3.3.90.39.00 | 10.000,00 |             |              |                      |
| 4 DESPESAS DE CAPIT                                   |                       |                 |              |           |             | 10.000,00    |                      |
| 4 INVESTIMENTOS                                       |                       |                 |              |           | 10.000,00   |              |                      |
| EQUIPAMENTOS E MATERIAL PERMANENTE                    |                       | 0.05.08.200.007 | 4.4.90.52.00 | 10.000,00 |             |              |                      |
| <b>TOTAL</b>  |                       |                 |              |           |             |              | <b>13.722.000,00</b> |

**PREFEITURA MUNICIPAL DO BOM JARDIM**

Praça 19 de Julho, SN - CNPJ:10.293.074/0001-17

Orçamento Programa - Exercício de 2020

Page 15

**QUADRO AUXILIAR DE DETALHAMENTO DA DESPESA**

| PODER  | 02 | PODER EXECUTIVO                                   |                 |              |              |              |               |               |  |
|--|----|---|-----------------|--------------|--------------|--------------|---------------|---------------|--|
| ORGÃO  | 06 | SECRETARIA DE EDUCAÇÃO                            |                 |              |              |              |               |               |  |
| UNIDADE  | 02 | FUNDEB  |                 |              |              |              |               |               |  |
| Aplicação Programada   |    | Proj/Ativ   | Finalidade      | Categoria    | Detalhada    | Total Grupo  | Total Categ.  | Total Func.   |  |
|  |    |   | F.R. - C.A.     |              |              |              |               |               |  |
| CONSTRUÇÃO E ADAPTAÇÃO DE BIBLIOTECA ESCOLAR                       |    | 12.361.1205.1017.0000                             |                 |              |              |              |               | 10.000,00     |  |
| 4  | 4  | DESPESAS DE CAPIT                                 |                 |              |              |              | 10.000,00     |               |  |
|  | 4  | INVESTIMENTOS                                     |                 |              |              | 10.000,00    |               |               |  |
|  |    | OBRAS E INSTALAÇÕES                               | 0.05.09.260.002 | 4.4.90.51.00 | 10.000,00    |              |               |               |  |
| MANUTENÇÃO DOS CURSOS DE CAPACITAÇÃO                               |    | 12.361.1205.2176.0000                             |                 |              |              |              |               | 38.000,00     |  |
| 3  | 3  | DESPESAS CORREN                                   |                 |              |              |              | 38.000,00     |               |  |
|  | 3  | OUTRAS DESPESAS CORRENTES                         |                 |              |              | 38.000,00    |               |               |  |
|  |    | MATERIAL DE CONSUMO                               | 0.05.09.260.002 | 3.3.90.30.00 | 3.000,00     |              |               |               |  |
|  |    | OUTROS SERVIÇOS DE TERCEIROS - PESSOA FÍSICA      | 0.05.09.260.002 | 3.3.90.36.00 | 5.000,00     |              |               |               |  |
|  |    | OUTROS SERVIÇOS DE TERCEIROS - PESSOA JURÍDICA    | 0.05.09.260.002 | 3.3.90.39.00 | 30.000,00    |              |               |               |  |
| CONSTRUÇÃO, REFORMA E/OU AMPLIAÇÃO DE QUADRAS E UNIDADES ESCOLARES |    | 12.361.1208.1018.0000                             |                 |              |              |              |               | 1.400.000,00  |  |
| 4  | 4  | DESPESAS DE CAPIT                                 |                 |              |              |              | 1.400.000,00  |               |  |
|  | 4  | INVESTIMENTOS                                     |                 |              |              | 1.400.000,00 |               |               |  |
|  |    | OBRAS E INSTALAÇÕES                               | 0.05.09.260.002 | 4.4.90.51.00 | 1.200.000,00 |              |               |               |  |
|  |    | EQUIPAMENTOS E MATERIAL PERMANENTE                | 0.05.09.260.002 | 4.4.90.52.00 | 200.000,00   |              |               |               |  |
| MAUTENÇÃO DO PROGRAMA TRANSPORTE ESCOLAR                           |    | 12.361.1209.2075.0000                             |                 |              |              |              |               | 590.000,00    |  |
| 3  | 3  | DESPESAS CORREN                                   |                 |              |              |              | 540.000,00    |               |  |
|  | 3  | OUTRAS DESPESAS CORRENTES                         |                 |              |              | 540.000,00   |               |               |  |
|  |    | MATERIAL DE CONSUMO                               | 0.05.09.260.002 | 3.3.90.30.00 | 30.000,00    |              |               |               |  |
|  |    | OUTROS SERVIÇOS DE TERCEIROS - PESSOA FÍSICA      | 0.05.09.260.002 | 3.3.90.36.00 | 10.000,00    |              |               |               |  |
|  |    | OUTROS SERVIÇOS DE TERCEIROS - PESSOA JURÍDICA    | 0.05.09.260.002 | 3.3.90.39.00 | 500.000,00   |              |               |               |  |
| 4  | 4  | DESPESAS DE CAPIT                                 |                 |              |              |              | 50.000,00     |               |  |
|  | 4  | INVESTIMENTOS                                     |                 |              |              | 50.000,00    |               |               |  |
|  |    | EQUIPAMENTOS E MATERIAL PERMANENTE                | 0.05.09.260.002 | 4.4.90.52.00 | 50.000,00    |              |               |               |  |
| GESTÃO ADMINISTRATIVA DO ENSINO FUNDAMENTAL - FUNDEB 40%           |    | 12.361.1211.2076.0000                             |                 |              |              |              |               | 7.655.000,00  |  |
| 3  | 3  | DESPESAS CORREN                                   |                 |              |              |              | 7.455.000,00  |               |  |
|  | 1  | PESSOAL E ENCARGOS SOCIAIS                        |                 |              |              | 4.650.000,00 |               |               |  |
|  |    | CONTRATAÇÃO POR TEMPO DETERMINADO                 | 0.05.09.260.002 | 3.1.90.04.00 | 1.800.000,00 |              |               |               |  |
|  |    | VENCIMENTOS E VANTAGENS FIXAS - PESSOAL CIVIL     | 0.05.09.260.002 | 3.1.90.11.00 | 1.800.000,00 |              |               |               |  |
|  |    | OBRIGAÇÕES PATRONAIS                              | 0.05.09.260.002 | 3.1.90.13.00 | 200.000,00   |              |               |               |  |
|  |    | INDENIZAÇÕES E RESTITUIÇÕES TRABALHISTAS          | 0.05.09.260.002 | 3.1.90.94.00 | 500.000,00   |              |               |               |  |
|  |    | OBRIGAÇÕES PATRONAIS - INTRA-ORÇAMENTÁRIO         | 0.05.09.260.002 | 3.1.91.13.00 | 350.000,00   |              |               |               |  |
|  | 3  | OUTRAS DESPESAS CORRENTES                         |                 |              |              | 2.805.000,00 |               |               |  |
|  |    | DIÁRIAS - CIVIL                                   | 0.05.09.260.002 | 3.3.90.14.00 | 5.000,00     |              |               |               |  |
|  |    | MATERIAL DE CONSUMO                               | 0.05.09.260.002 | 3.3.90.30.00 | 1.000.000,00 |              |               |               |  |
|  |    | OUTROS SERVIÇOS DE TERCEIROS - PESSOA FÍSICA      | 0.05.09.260.002 | 3.3.90.36.00 | 300.000,00   |              |               |               |  |
|  |    | OUTROS SERVIÇOS DE TERCEIROS - PESSOA JURÍDICA    | 0.05.09.260.002 | 3.3.90.39.00 | 1.300.000,00 |              |               |               |  |
|  |    | Aporte para Cobertura do Déficit Atuarial do RPPS | 0.05.09.260.002 | 3.3.91.97.00 | 200.000,00   |              |               |               |  |
| 4  | 4  | DESPESAS DE CAPIT                                 |                 |              |              |              | 200.000,00    |               |  |
|  | 4  | INVESTIMENTOS                                     |                 |              |              | 200.000,00   |               |               |  |
|  |    | EQUIPAMENTOS E MATERIAL PERMANENTE                | 0.05.09.260.002 | 4.4.90.52.00 | 200.000,00   |              |               |               |  |
| GESTÃO ADMINISTRATIVA DE PESSOAL DO ENSINO FUNDAMENTAL - 60%       |    | 12.361.1211.2077.0000                             |                 |              |              |              |               | 16.250.000,00 |  |
| 3  | 3  | DESPESAS CORREN                                   |                 |              |              |              | 16.250.000,00 |               |  |

**PREFEITURA MUNICIPAL DO BOM JARDIM**

Praça 19 de Julho, SN - CNPJ:10.293.074/0001-17

Orçamento Programa - Exercício de 2020

Page 16

**QUADRO AUXILIAR DE DETALHAMENTO DA DESPESA**

| Aplicacao Programada  | Proj/Ativ   | Finalidade            | Categoria    | Detalhada     | TotalGrupo | Total Categ.  | Total Func.   |
|---|---|-----------------------|--------------|---------------|------------|---------------|---------------|
|   |   | F.R. - C.A.           |              |               |            |               |               |
| GESTÃO ADMINISTRATIVA DE PESSOAL DO ENSINO FUNDAMENTAL - 60%                                      |   | 12.361.1211.2077.0000 |              |               |            |               | 16.250.000,00 |
| 3   | DESPESAS CORREN'                                  |                       |              |               |            | 16.250.000,00 |               |
| 1   | PESSOAL E ENCARGOS SOCIAIS                        |                       |              |               |            | 15.650.000,00 |               |
|   | CONTRATAÇÃO POR TEMPO DETERMINADO                 | 0.05.25.260.003       | 3.1.90.04.00 | 2.400.000,00  |            |               |               |
|   | VENCIMENTOS E VANTAGENS FIXAS - PESSOAL CIVIL     | 0.05.09.260.001       | 3.1.90.11.00 | 10.800.000,00 |            |               |               |
|   | OBRIGAÇÕES PATRONAIS                              | 0.05.09.260.001       | 3.1.90.13.00 | 500.000,00    |            |               |               |
|   | INDENIZAÇÕES E RESTITUIÇÕES TRABALHISTAS          | 0.05.09.260.001       | 3.1.90.94.00 | 350.000,00    |            |               |               |
|   | OBRIGAÇÕES PATRONAIS - INTRA-ORÇAMENTÁRIO         | 0.05.09.260.001       | 3.1.91.13.00 | 1.600.000,00  |            |               |               |
| 3   | OUTRAS DESPESAS CORRENTES                         |                       |              |               |            | 600.000,00    |               |
|   | Aporte para Cobertura do Déficit Atuarial do RPPS | 0.05.09.260.001       | 3.3.91.97.00 | 600.000,00    |            |               |               |
| MANUTENÇÃO DE IMÓVEIS E INSTALAÇÕES DE UNIDADES DE ENSINO   |   | 12.361.1211.2078.0000 |              |               |            |               | 535.000,00    |
| 3   | DESPESAS CORREN'                                  |                       |              |               |            | 535.000,00    |               |
| 3   | OUTRAS DESPESAS CORRENTES                         |                       |              |               |            | 535.000,00    |               |
|   | MATERIAL DE CONSUMO                               | 0.05.09.260.002       | 3.3.90.30.00 | 10.000,00     |            |               |               |
|   | OUTROS SERVIÇOS DE TERCEIROS - PESSOA FÍSICA      | 0.05.09.260.002       | 3.3.90.36.00 | 25.000,00     |            |               |               |
|   | OUTROS SERVIÇOS DE TERCEIROS - PESSOA JURÍDICA    | 0.05.09.260.002       | 3.3.90.39.00 | 500.000,00    |            |               |               |
| CONSTRUÇÃO, REFORMA E/OU AMPLIAÇÃO DE IMÓVEIS P/ UNIDADES DE EDUCAÇÃO INFANTIL, INCLUINDO CRECHES |   | 12.365.1212.1019.0000 |              |               |            |               | 100.000,00    |
| 4   | DESPESAS DE CAPIT                                 |                       |              |               |            | 100.000,00    |               |
| 4   | INVESTIMENTOS                                     |                       |              |               |            | 100.000,00    |               |
|   | OBRAS E INSTALAÇÕES                               | 0.05.09.260.002       | 4.4.90.51.00 | 100.000,00    |            |               |               |
| CONSTRUÇÃO, AMPLIAÇÃO E/OU ADAPTAÇÃO DE IMÓVEIS PARA INSTALAÇÃO DE CRECHES                        |   | 12.365.1212.1020.0000 |              |               |            |               | 100.000,00    |
| 4   | DESPESAS DE CAPIT                                 |                       |              |               |            | 100.000,00    |               |
| 4   | INVESTIMENTOS                                     |                       |              |               |            | 100.000,00    |               |
|   | OBRAS E INSTALAÇÕES                               | 0.05.09.260.002       | 4.4.90.51.00 | 100.000,00    |            |               |               |
| GESTÃO ADMINISTRATIVA DE PESSOAL DE EDUCAÇÃO INFANTIL - 60%                                       |   | 12.365.1212.2079.0000 |              |               |            |               | 72.000,00     |
| 3   | DESPESAS CORREN'                                  |                       |              |               |            | 72.000,00     |               |
| 1   | PESSOAL E ENCARGOS SOCIAIS                        |                       |              |               |            | 62.000,00     |               |
|   | CONTRATAÇÃO POR TEMPO DETERMINADO                 | 0.05.09.260.001       | 3.1.90.04.00 | 5.000,00      |            |               |               |
|   | VENCIMENTOS E VANTAGENS FIXAS - PESSOAL CIVIL     | 0.05.09.260.001       | 3.1.90.11.00 | 45.000,00     |            |               |               |
|   | OBRIGAÇÕES PATRONAIS                              | 0.05.09.260.001       | 3.1.90.13.00 | 2.000,00      |            |               |               |
|   | OBRIGAÇÕES PATRONAIS - INTRA-ORÇAMENTÁRIO         | 0.05.09.260.001       | 3.1.91.13.00 | 10.000,00     |            |               |               |
| 3   | OUTRAS DESPESAS CORRENTES                         |                       |              |               |            | 10.000,00     |               |
|   | Aporte para Cobertura do Déficit Atuarial do RPPS | 0.05.09.260.001       | 3.3.91.97.00 | 10.000,00     |            |               |               |
| GESTÃO ADMINISTRATIVA DA EDUCAÇÃO INFANTIL - 40%  |   | 12.365.1212.2080.0000 |              |               |            |               | 245.000,00    |
| 3   | DESPESAS CORREN'                                  |                       |              |               |            | 205.000,00    |               |
| 1   | PESSOAL E ENCARGOS SOCIAIS                        |                       |              |               |            | 15.000,00     |               |
|   | CONTRATAÇÃO POR TEMPO DETERMINADO                 | 0.05.09.260.002       | 3.1.90.04.00 | 5.000,00      |            |               |               |
|   | VENCIMENTOS E VANTAGENS FIXAS - PESSOAL CIVIL     | 0.05.09.260.002       | 3.1.90.11.00 | 5.000,00      |            |               |               |
|   | OBRIGAÇÕES PATRONAIS                              | 0.05.09.260.002       | 3.1.90.13.00 | 2.000,00      |            |               |               |
|   | OBRIGAÇÕES PATRONAIS - INTRA-ORÇAMENTÁRIO         | 0.05.09.260.002       | 3.1.91.13.00 | 3.000,00      |            |               |               |
| 3   | OUTRAS DESPESAS CORRENTES                         |                       |              |               |            | 190.000,00    |               |
|   | MATERIAL DE CONSUMO                               | 0.05.09.260.002       | 3.3.90.30.00 | 160.000,00    |            |               |               |
|   | OUTROS SERVIÇOS DE TERCEIROS - PESSOA FÍSICA      | 0.05.09.260.002       | 3.3.90.36.00 | 15.000,00     |            |               |               |
|   | OUTROS SERVIÇOS DE TERCEIROS - PESSOA JURÍDICA    | 0.05.09.260.002       | 3.3.90.39.00 | 15.000,00     |            |               |               |
| 4   | DESPESAS DE CAPIT                                 |                       |              |               |            | 40.000,00     |               |

**PREFEITURA MUNICIPAL DO BOM JARDIM**

Praça 19 de Julho, SN - CNPJ:10.293.074/0001-17

Orçamento Programa - Exercício de 2020

Page 17

**QUADRO AUXILIAR DE DETALHAMENTO DA DESPESA**

|         |    |                        |
|---------|----|------------------------|
| PODER   | 02 | PODER EXECUTIVO        |
| ORGÃO   | 06 | SECRETARIA DE EDUCAÇÃO |
| UNIDADE | 02 | FUNDEB                 |

| Aplicação Programada   | Proj/Ativ                                      | Finalidade<br>F.R. - C.A. | Categoria    | Detalhada | Total Grupo | Total Categ. | Total Func.          |
|--|--|---------------------------|--------------|-----------|-------------|--------------|----------------------|
| GESTÃO ADMINISTRATIVA DA EDUCAÇÃO INFANTIL - 40%               | 12.365.1212.2080.0000                          |                           |              |           |             |              | 245.000,00           |
| 4  | DESPEAS DE CAPIT                               |                           |              |           |             | 40.000,00    |                      |
| 4  | INVESTIMENTOS                                  |                           |              |           | 40.000,00   |              |                      |
|  | EQUIPAMENTOS E MATERIAL PERMANENTE             | 0.05.09.260.002           | 4.4.90.52.00 | 40.000,00 |             |              |                      |
| MANTENÇÃO DAS ATIVIDADES DA EDUCAÇÃO DE JOVENS E ADULTOS - 40% | 12.366.1213.2081.0000                          |                           |              |           |             |              | 40.000,00            |
| 3  | DESPEAS CORREN'                                |                           |              |           |             | 30.000,00    |                      |
| 1  | PESSOAL E ENCARGOS SOCIAIS                     |                           |              |           | 15.000,00   |              |                      |
|  | CONTRATAÇÃO POR TEMPO DETERMINADO              | 0.05.09.260.002           | 3.1.90.04.00 | 5.000,00  |             |              |                      |
|  | VENCIMENTOS E VANTAGENS FIXAS - PESSOAL CIVIL  | 0.05.09.260.002           | 3.1.90.11.00 | 5.000,00  |             |              |                      |
|  | OBRIGAÇÕES PATRONAIS                           | 0.05.09.260.002           | 3.1.90.13.00 | 2.000,00  |             |              |                      |
|  | OBRIGAÇÕES PATRONAIS - INTRA-ORÇAMENTÁRIO      | 0.05.09.260.002           | 3.1.91.13.00 | 3.000,00  |             |              |                      |
| 3  | OUTRAS DESPEAS CORRENTES                       |                           |              |           | 15.000,00   |              |                      |
|  | MATERIAL DE CONSUMO                            | 0.05.09.260.002           | 3.3.90.30.00 | 5.000,00  |             |              |                      |
|  | OUTROS SERVIÇOS DE TERCEIROS - PESSOA FÍSICA   | 0.05.09.260.002           | 3.3.90.36.00 | 5.000,00  |             |              |                      |
|  | OUTROS SERVIÇOS DE TERCEIROS - PESSOA JURÍDICA | 0.05.09.260.002           | 3.3.90.39.00 | 5.000,00  |             |              |                      |
| 4  | DESPEAS DE CAPIT                               |                           |              |           |             | 10.000,00    |                      |
| 4  | INVESTIMENTOS                                  |                           |              |           | 10.000,00   |              |                      |
|  | EQUIPAMENTOS E MATERIAL PERMANENTE             | 0.05.09.260.002           | 4.4.90.52.00 | 10.000,00 |             |              |                      |
| GESTÃO DE PESSOAL DA EDUCAÇÃO DE JOVENS E ADULTOS - 60%        | 12.366.1213.2085.0000                          |                           |              |           |             |              | 15.000,00            |
| 3  | DESPEAS CORREN'                                |                           |              |           |             | 15.000,00    |                      |
| 1  | PESSOAL E ENCARGOS SOCIAIS                     |                           |              |           | 15.000,00   |              |                      |
|  | CONTRATAÇÃO POR TEMPO DETERMINADO              | 0.05.09.260.001           | 3.1.90.04.00 | 5.000,00  |             |              |                      |
|  | VENCIMENTOS E VANTAGENS FIXAS - PESSOAL CIVIL  | 0.05.09.260.001           | 3.1.90.11.00 | 5.000,00  |             |              |                      |
|  | OBRIGAÇÕES PATRONAIS                           | 0.05.09.260.001           | 3.1.90.13.00 | 2.000,00  |             |              |                      |
|  | OBRIGAÇÕES PATRONAIS - INTRA-ORÇAMENTÁRIO      | 0.05.09.260.001           | 3.1.91.13.00 | 3.000,00  |             |              |                      |
| <b>TOTAL</b>   |  |                           |              |           |             |              | <b>27.050.000,00</b> |

**PREFEITURA MUNICIPAL DO BOM JARDIM**

Praça 19 de Julho, SN - CNPJ:10.293.074/0001-17

Orçamento Programa - Exercício de 2020

Page 18

**QUADRO AUXILIAR DE DETALHAMENTO DA DESPESA**

| Aplicação Programada  | Proj/Ativ  | Finalidade                    | Categoria    | Detalhada    | Total Grupo  | Total Categ. | Total Func.  |
|---|--|-------------------------------|--------------|--------------|--------------|--------------|--------------|
|   |  | F.R. - C.A.                   |              |              |              |              |              |
| PODER   | 02   | PODER EXECUTIVO               |              |              |              |              |              |
| ORGÃO   | 07   | SECRETARIA DE INFRA-ESTRUTURA |              |              |              |              |              |
| UNIDADE   | 00   | SECRETARIA DE INFRA-ESTRUTURA |              |              |              |              |              |
| <hr/>   |  |                               |              |              |              |              |              |
| GESTÃO ADMINISTRATIVA DE PESSOAL DA SECRETARIA DE INFRA-ESTRUTURA                       | 04.122.0401.2055.0000  |                               |              |              |              |              | 2.925.000,00 |
| 3   | DESPESAS CORREN'   |                               |              |              |              | 2.925.000,00 |              |
| 1   | PESSOAL E ENCARGOS SOCIAIS                                   |                               |              |              | 2.840.000,00 |              |              |
|   | CONTRATAÇÃO POR TEMPO DETERMINADO                            | 0.01.00.110.001               | 3.1.90.04.00 | 1.400.000,00 |              |              |              |
|   | VENCIMENTOS E VANTAGENS FIXAS - PESSOAL CIVIL                | 0.01.00.110.001               | 3.1.90.11.00 | 1.000.000,00 |              |              |              |
|   | OBRIGAÇÕES PATRONAIS   | 0.01.00.110.001               | 3.1.90.13.00 | 280.000,00   |              |              |              |
|   | INDENIZAÇÕES E RESTITUIÇÕES TRABALHISTAS                     | 0.01.00.110.001               | 3.1.90.94.00 | 40.000,00    |              |              |              |
|   | OBRIGAÇÕES PATRONAIS - INTRA-ORÇAMENTÁRIO                    | 0.01.00.110.001               | 3.1.91.13.00 | 120.000,00   |              |              |              |
| 3   | OUTRAS DESPESAS CORRENTES                                    |                               |              |              | 85.000,00    |              |              |
|   | Outras Despesas de Pessoal decorrentes de Contratos de Terce | 0.01.00.110.001               | 3.3.90.34.00 | 5.000,00     |              |              |              |
|   | Aporte para Cobertura do Déficit Atuarial do RPPS            | 0.01.00.110.001               | 3.3.91.97.00 | 80.000,00    |              |              |              |
| <hr/>   |  |                               |              |              |              |              |              |
| MANUTENÇÃO DAS ATIVIDADES DA SECRETARIA DE INFRA-ESTRUTURA                              | 04.122.0401.2056.0000  |                               |              |              |              |              | 2.630.000,00 |
| 3   | DESPESAS CORREN'   |                               |              |              |              | 2.600.000,00 |              |
| 3   | OUTRAS DESPESAS CORRENTES                                    |                               |              |              | 2.600.000,00 |              |              |
|   | DIÁRIAS - CIVIL  | 0.01.00.110.001               | 3.3.90.14.00 | 10.000,00    |              |              |              |
|   | MATERIAL DE CONSUMO  | 0.01.00.110.001               | 3.3.90.30.00 | 1.200.000,00 |              |              |              |
|   | PASSAGENS E DESPESAS COM LOCOMOÇÃO                           | 0.01.00.110.001               | 3.3.90.33.00 | 5.000,00     |              |              |              |
|   | OUTROS SERVIÇOS DE TERCEIROS - PESSOA FÍSICA                 | 0.01.00.110.001               | 3.3.90.36.00 | 180.000,00   |              |              |              |
|   | LOCAÇÃO DE MÃO-DE-OBRA                                       | 0.01.00.110.001               | 3.3.90.37.00 | 5.000,00     |              |              |              |
|   | OUTROS SERVIÇOS DE TERCEIROS - PESSOA JURÍDICA               | 0.01.00.110.001               | 3.3.90.39.00 | 1.200.000,00 |              |              |              |
| 4   | DESPESAS DE CAPIT  |                               |              |              |              | 30.000,00    |              |
| 4   | INVESTIMENTOS  |                               |              |              | 30.000,00    |              |              |
|   | EQUIPAMENTOS E MATERIAL PERMANENTE                           | 0.01.00.110.001               | 4.4.90.52.00 | 30.000,00    |              |              |              |
| <hr/>   |  |                               |              |              |              |              |              |
| CONSTRUÇÃO, AMPLIAÇÃO E/OU REFORMA DE IMÓVEIS   | 04.122.0409.1015.0000  |                               |              |              |              |              | 30.000,00    |
| 4   | DESPESAS DE CAPIT  |                               |              |              |              | 30.000,00    |              |
| 4   | INVESTIMENTOS  |                               |              |              | 30.000,00    |              |              |
|   | OBRAS E INSTALAÇÕES  | 0.01.00.110.001               | 4.4.90.51.00 | 30.000,00    |              |              |              |
| <hr/>   |  |                               |              |              |              |              |              |
| OBRAS DE CONSTRUÇÃO, REFORMA, AMPLIAÇÃO DE IMÓVEL P/ CENTRO CULTURAL, MUSEU E/OU TEATRO | 13.392.1301.1022.0000  |                               |              |              |              |              | 10.000,00    |
| 4   | DESPESAS DE CAPIT  |                               |              |              |              | 10.000,00    |              |
| 4   | INVESTIMENTOS  |                               |              |              | 10.000,00    |              |              |
|   | OBRAS E INSTALAÇÕES  | 0.01.00.110.001               | 4.4.90.51.00 | 10.000,00    |              |              |              |
| <hr/>   |  |                               |              |              |              |              |              |
| EXECUÇÃO DE OBRAS DE APOIO À COMUNIDADE, INCLUINDO CENTROS COMUNITÁRIOS                 | 15.451.1502.1502.0000  |                               |              |              |              |              | 10.000,00    |
| 4   | DESPESAS DE CAPIT  |                               |              |              |              | 10.000,00    |              |
| 4   | INVESTIMENTOS  |                               |              |              | 10.000,00    |              |              |
|   | OBRAS E INSTALAÇÕES  | 0.01.00.110.001               | 4.4.90.51.00 | 10.000,00    |              |              |              |
| <hr/>   |  |                               |              |              |              |              |              |
| EXECUÇÃO DE OBRAS DE MURROS, ESCADARIAS, RAMPAS, PONTES E ACESSOS PÚBLICOS              | 15.451.1502.1503.0000  |                               |              |              |              |              | 1.530.000,00 |
| 4   | DESPESAS DE CAPIT  |                               |              |              |              | 1.530.000,00 |              |
| 4   | INVESTIMENTOS  |                               |              |              | 1.530.000,00 |              |              |
|   | OBRAS E INSTALAÇÕES  | 0.01.00.110.001               | 4.4.90.51.00 | 30.000,00    |              |              |              |
|   | OBRAS E INSTALAÇÕES  | 0.05.01.100.001               | 4.4.90.51.00 | 1.500.000,00 |              |              |              |
| <hr/>   |  |                               |              |              |              |              |              |
| CONSTRUÇÃO, REFORMA E/OU AMPLIAÇÃO DE CEMITÉRIOS.                                       | 15.451.1502.1504.0000  |                               |              |              |              |              | 350.000,00   |
| 4   | DESPESAS DE CAPIT  |                               |              |              |              | 350.000,00   |              |

**PREFEITURA MUNICIPAL DO BOM JARDIM**

Praça 19 de Julho, SN - CNPJ:10.293.074/0001-17

Orçamento Programa - Exercício de 2020

Page 19

**QUADRO AUXILIAR DE DETALHAMENTO DA DESPESA**

PODER 02 PODER EXECUTIVO  
ORGÃO 07 SECRETARIA DE INFRA-ESTRUTURA  
UNIDADE 00 SECRETARIA DE INFRA-ESTRUTURA

| Aplicação Programada   | Proj/Ativ             | Finalidade<br>F.R. - C.A. | Categoria    | Detalhada    | TotalGrupo   | Total Categ. | Total Func.  |
|--|-----------------------|---------------------------|--------------|--------------|--------------|--------------|--------------|
| CONSTRUÇÃO, REFORMA E/OU AMPLIAÇÃO DE CEMITÉRIOS.                | 15.451.1502.1504.0000 |                           |              |              |              | 350.000,00   | 350.000,00   |
| 4 4 DESPESAS DE CAPIT INVESTIMENTOS                              |                       |                           |              |              | 350.000,00   |              |              |
| OBRAS E INSTALAÇÕES  |                       | 0.01.00.110.001           | 4.4.90.51.00 | 300.000,00   |              |              |              |
| OBRAS E INSTALAÇÕES  |                       | 0.02.01.100.001           | 4.4.90.51.00 | 50.000,00    |              |              |              |
| PAVIMENTAÇÃO DE VIAS E ACESSOS, INCLUINDO CALÇAMENTO E MEIO-FIO. | 15.451.1502.1505.0000 |                           |              |              |              | 5.200.000,00 | 5.200.000,00 |
| 4 4 DESPESAS DE CAPIT INVESTIMENTOS                              |                       |                           |              |              | 5.200.000,00 |              |              |
| OBRAS E INSTALAÇÕES  |                       | 0.01.00.110.001           | 4.4.90.51.00 | 800.000,00   |              |              |              |
| OBRAS E INSTALAÇÕES  |                       | 0.05.01.100.001           | 4.4.90.51.00 | 1.000.000,00 |              |              |              |
| OBRAS E INSTALAÇÕES  |                       | 0.07.46.110.021           | 4.4.90.51.00 | 3.400.000,00 |              |              |              |
| DESAPROPRIAÇÃO DE IMÓVEIS  | 15.451.1502.1506.0000 |                           |              |              |              | 50.000,00    | 50.000,00    |
| 4 4 DESPESAS DE CAPIT INVESTIMENTOS                              |                       |                           |              |              | 50.000,00    |              |              |
| AQUISIÇÃO DE IMÓVEIS   |                       | 0.01.00.110.001           | 4.4.90.61.00 | 50.000,00    |              |              |              |
| OBRAS EM PRAÇAS, PARQUES, JARDINS E ÁREAS DE LAZER PÚBLICAS      | 15.451.1502.1507.0000 |                           |              |              |              | 300.000,00   | 300.000,00   |
| 4 4 DESPESAS DE CAPIT INVESTIMENTOS                              |                       |                           |              |              | 300.000,00   |              |              |
| OBRAS E INSTALAÇÕES  |                       | 0.01.00.110.001           | 4.4.90.51.00 | 50.000,00    |              |              |              |
| OBRAS E INSTALAÇÕES  |                       | 0.05.01.100.001           | 4.4.90.51.00 | 250.000,00   |              |              |              |
| CONSTRUÇÃO DE BINÁRIO, ESTRADAS, RODOVIAS E ACESSOS VIÁRIOS      | 15.451.1502.1508.0000 |                           |              |              |              | 1.350.000,00 | 1.350.000,00 |
| 4 4 DESPESAS DE CAPIT INVESTIMENTOS                              |                       |                           |              |              | 1.350.000,00 |              |              |
| OBRAS E INSTALAÇÕES  |                       | 0.01.00.110.001           | 4.4.90.51.00 | 1.350.000,00 |              |              |              |
| MANUTENÇÃO DE PAVIMENTAÇÃO E REPOSIÇÃO DE CALÇAMENTO             | 15.451.1502.2502.0000 |                           |              |              |              | 230.000,00   | 230.000,00   |
| 3 3 DESPESAS CORREN OUTRAS DESPESAS CORRENTES                    |                       |                           |              |              | 230.000,00   |              |              |
| MATERIAL DE CONSUMO  |                       | 0.01.00.110.001           | 3.3.90.30.00 | 20.000,00    |              |              |              |
| MATERIAL DE CONSUMO  |                       | 0.05.01.100.001           | 3.3.90.30.00 | 50.000,00    |              |              |              |
| OUTROS SERVIÇOS DE TERCEIROS - PESSOA FÍSICA                     |                       | 0.01.00.110.001           | 3.3.90.36.00 | 30.000,00    |              |              |              |
| OUTROS SERVIÇOS DE TERCEIROS - PESSOA JURÍDICA                   |                       | 0.01.00.110.001           | 3.3.90.39.00 | 60.000,00    |              |              |              |
| OUTROS SERVIÇOS DE TERCEIROS - PESSOA JURÍDICA                   |                       | 0.05.01.100.001           | 3.3.90.39.00 | 70.000,00    |              |              |              |
| AQUISIÇÃO DE MÁQUINAS, VEÍCULOS E EQUIPAMENTOS DIVERSOS          | 15.452.1501.1029.0000 |                           |              |              |              | 1.200.000,00 | 1.200.000,00 |
| 4 4 DESPESAS DE CAPIT INVESTIMENTOS                              |                       |                           |              |              | 1.200.000,00 |              |              |
| EQUIPAMENTOS E MATERIAL PERMANENTE                               |                       | 0.01.00.110.001           | 4.4.90.52.00 | 200.000,00   |              |              |              |
| EQUIPAMENTOS E MATERIAL PERMANENTE                               |                       | 0.05.01.100.001           | 4.4.90.52.00 | 1.000.000,00 |              |              |              |
| MANUTENÇÃO DO PROGRAMA HABITAÇÃO POPULAR                         | 16.481.1601.2058.0000 |                           |              |              |              | 20.000,00    | 20.000,00    |
| 3 3 DESPESAS CORREN  |                       |                           |              |              |              | 20.000,00    |              |

**PREFEITURA MUNICIPAL DO BOM JARDIM**

Praça 19 de Julho, SN - CNPJ:10.293.074/0001-17

Orçamento Programa - Exercício de 2020

Page 20

**QUADRO AUXILIAR DE DETALHAMENTO DA DESPESA**

|         |    |                               |
|---------|----|-------------------------------|
| PODER   | 02 | PODER EXECUTIVO               |
| ORGÃO   | 07 | SECRETARIA DE INFRA-ESTRUTURA |
| UNIDADE | 00 | SECRETARIA DE INFRA-ESTRUTURA |

| Aplicação Programada   | Proj/Ativ   | Finalidade      | Categoria    | Detalhada  | Total Grupo | Total Categ. | Total Func. |
|--|---|-----------------|--------------|------------|-------------|--------------|-------------|
|  |   | F.R. - C.A.     |              |            |             |              |             |
| MANUTENÇÃO DO PROGRAMA HABITAÇÃO POPULAR                             | 16.481.1601.2058.0000                               |                 |              |            |             |              | 20.000,00   |
| 3  | DESPESAS CORREN                                     |                 |              |            |             | 20.000,00    |             |
| 3  | OUTRAS DESPESAS CORRENTES                           |                 |              |            | 20.000,00   |              |             |
|  | MATERIAL DE CONSUMO                                 | 0.01.00.110.001 | 3.3.90.30.00 | 5.000,00   |             |              |             |
|  | Material, Bem ou Serviço para Distribuição Gratuita | 0.01.00.110.001 | 3.3.90.32.00 | 5.000,00   |             |              |             |
|  | OUTROS SERVIÇOS DE TERCEIROS - PESSOA FÍSICA        | 0.01.00.110.001 | 3.3.90.36.00 | 5.000,00   |             |              |             |
|  | OUTROS SERVIÇOS DE TERCEIROS - PESSOA JURÍDICA      | 0.01.00.110.001 | 3.3.90.39.00 | 5.000,00   |             |              |             |
| CONSTRUÇÃO DE CASAS POPULARES  | 16.482.1601.1601.0000                               |                 |              |            |             |              | 20.000,00   |
| 4  | DESPESAS DE CAPIT                                   |                 |              |            |             | 20.000,00    |             |
| 4  | INVESTIMENTOS                                       |                 |              |            | 20.000,00   |              |             |
|  | OBRAS E INSTALAÇÕES                                 | 0.01.00.110.001 | 4.4.90.51.00 | 10.000,00  |             |              |             |
|  | OBRAS E INSTALAÇÕES                                 | 0.05.01.100.001 | 4.4.90.51.00 | 10.000,00  |             |              |             |
| CONSTRUÇÃO E/OU REFORMA DE BANHEIROS NA ZONA RURAL                   | 17.511.1701.1701.0000                               |                 |              |            |             |              | 310.000,00  |
| 4  | DESPESAS DE CAPIT                                   |                 |              |            |             | 310.000,00   |             |
| 4  | INVESTIMENTOS                                       |                 |              |            | 310.000,00  |              |             |
|  | OBRAS E INSTALAÇÕES                                 | 0.01.00.110.001 | 4.4.90.51.00 | 10.000,00  |             |              |             |
|  | OBRAS E INSTALAÇÕES                                 | 0.05.01.100.001 | 4.4.90.51.00 | 300.000,00 |             |              |             |
| CONSTRUÇÃO, REFORMA E/OU AMPLIAÇÃO DE SANEAMENTO                     | 17.512.1701.1702.0000                               |                 |              |            |             |              | 210.000,00  |
| 4  | DESPESAS DE CAPIT                                   |                 |              |            |             | 210.000,00   |             |
| 4  | INVESTIMENTOS                                       |                 |              |            | 210.000,00  |              |             |
|  | OBRAS E INSTALAÇÕES                                 | 0.01.00.110.001 | 4.4.90.51.00 | 10.000,00  |             |              |             |
|  | OBRAS E INSTALAÇÕES                                 | 0.05.01.100.001 | 4.4.90.51.00 | 200.000,00 |             |              |             |
| CONSTRUÇÃO E/OU MELHORIA DE BANHEIROS PLICOS                         | 17.512.1701.1703.0000                               |                 |              |            |             |              | 10.000,00   |
| 4  | DESPESAS DE CAPIT                                   |                 |              |            |             | 10.000,00    |             |
| 4  | INVESTIMENTOS                                       |                 |              |            | 10.000,00   |              |             |
|  | OBRAS E INSTALAÇÕES                                 | 0.01.00.110.001 | 4.4.90.51.00 | 10.000,00  |             |              |             |
| IMPLANTAÇÃO DE ATERRO SANITÁRIO                                      | 18.512.1801.1704.0000                               |                 |              |            |             |              | 20.000,00   |
| 4  | DESPESAS DE CAPIT                                   |                 |              |            |             | 20.000,00    |             |
| 4  | INVESTIMENTOS                                       |                 |              |            | 20.000,00   |              |             |
|  | OBRAS E INSTALAÇÕES                                 | 0.01.00.110.001 | 4.4.90.51.00 | 10.000,00  |             |              |             |
|  | OBRAS E INSTALAÇÕES                                 | 0.05.01.100.001 | 4.4.90.51.00 | 10.000,00  |             |              |             |
| MANUTENÇÃO DO PROGRAMA DE TRATAMENTO DE RESÍDUOS SÓLIDOS             | 18.541.1801.2059.0000                               |                 |              |            |             |              | 50.000,00   |
| 3  | DESPESAS CORREN                                     |                 |              |            |             | 50.000,00    |             |
| 3  | OUTRAS DESPESAS CORRENTES                           |                 |              |            | 50.000,00   |              |             |
|  | OUTROS SERVIÇOS DE TERCEIROS - PESSOA JURÍDICA      | 0.01.00.110.001 | 3.3.90.39.00 | 50.000,00  |             |              |             |
| MANUTENÇÃO DO PROGRAMA DE REFLORESTAMENTO RURAL E ARBORIZAÇÃO URBANA | 18.541.1804.2060.0000                               |                 |              |            |             |              | 20.000,00   |
| 3  | DESPESAS CORREN                                     |                 |              |            |             | 20.000,00    |             |
| 3  | OUTRAS DESPESAS CORRENTES                           |                 |              |            | 20.000,00   |              |             |
|  | MATERIAL DE CONSUMO                                 | 0.01.00.110.001 | 3.3.90.30.00 | 5.000,00   |             |              |             |
|  | OUTROS SERVIÇOS DE TERCEIROS - PESSOA FÍSICA        | 0.01.00.110.001 | 3.3.90.36.00 | 5.000,00   |             |              |             |
|  | OUTROS SERVIÇOS DE TERCEIROS - PESSOA JURÍDICA      | 0.01.00.110.001 | 3.3.90.39.00 | 10.000,00  |             |              |             |
| CONSTRUÇÃO DE CISTERNAS COMUNITÁRIAS,                                | 18.544.1803.1803.0000                               |                 |              |            |             |              | 40.000,00   |

**PREFEITURA MUNICIPAL DO BOM JARDIM**

Praça 19 de Julho, SN - CNPJ:10.293.074/0001-17

Orçamento Programa - Exercício de 2020

Page 21

**QUADRO AUXILIAR DE DETALHAMENTO DA DESPESA**

|         |    |                               |
|---------|----|-------------------------------|
| PODER   | 02 | PODER EXECUTIVO               |
| ORGÃO   | 07 | SECRETARIA DE INFRA-ESTRUTURA |
| UNIDADE | 00 | SECRETARIA DE INFRA-ESTRUTURA |

| Aplicacao Programada  | Proj/Ativ             | Finalidade<br>F.R. - C.A. | Categoria    | Detalhada  | TotalGrupo | Total Categ. | Total Func. |
|---|-----------------------|---------------------------|--------------|------------|------------|--------------|-------------|
| INCLUINDO POÇOS ARTESIANOS  |                       |                           |              |            |            |              |             |
| 4 DESPESAS DE CAPIT   |                       |                           |              |            |            | 40.000,00    |             |
| 4 INVESTIMENTOS   |                       |                           |              |            | 40.000,00  |              |             |
| OBRAS E INSTALAÇÕES   |                       | 0.01.00.110.001           | 4.4.90.51.00 | 30.000,00  |            |              |             |
| OBRAS E INSTALAÇÕES   |                       | 0.05.01.100.001           | 4.4.90.51.00 | 10.000,00  |            |              |             |
| CONSTRUÇÃO DE OBRAS DE SISTEMA DE ABASTECIMENTO D'ÁGUA  | 18.544.1803.1804.0000 |                           |              |            |            |              | 40.000,00   |
| 4 DESPESAS DE CAPIT   |                       |                           |              |            |            | 40.000,00    |             |
| 4 INVESTIMENTOS   |                       |                           |              |            | 40.000,00  |              |             |
| OBRAS E INSTALAÇÕES   |                       | 0.01.00.110.001           | 4.4.90.51.00 | 30.000,00  |            |              |             |
| OBRAS E INSTALAÇÕES   |                       | 0.05.01.100.001           | 4.4.90.51.00 | 10.000,00  |            |              |             |
| CONSTRUÇÃO, AMPLIAÇÃO E RESTAURAÇÃO DE MERCADOS, AÇOUGUES E MATADOUROS  | 20.605.2004.1038.0000 |                           |              |            |            |              | 300.000,00  |
| 4 DESPESAS DE CAPIT   |                       |                           |              |            |            | 300.000,00   |             |
| 4 INVESTIMENTOS   |                       |                           |              |            | 300.000,00 |              |             |
| OBRAS E INSTALAÇÕES   |                       | 0.01.00.110.001           | 4.4.90.51.00 | 30.000,00  |            |              |             |
| OBRAS E INSTALAÇÕES   |                       | 0.05.01.100.001           | 4.4.90.51.00 | 270.000,00 |            |              |             |
| CONSTRUÇÃO, AMPLIAÇÃO E/OU REFORMA DE IMÓVEIS DESTINADOS A COMERC. PROD. RURAIS                                   | 20.608.2001.1037.0000 |                           |              |            |            |              | 30.000,00   |
| 4 DESPESAS DE CAPIT   |                       |                           |              |            |            | 30.000,00    |             |
| 4 INVESTIMENTOS   |                       |                           |              |            | 30.000,00  |              |             |
| OBRAS E INSTALAÇÕES   |                       | 0.01.00.110.001           | 4.4.90.51.00 | 30.000,00  |            |              |             |
| IMPLANTAÇÃO DE INFRA-ESTRUTURA PARA INDUSTRIALIZAÇÃO DO MUNICÍPIO, INCLUINDO UNIDADES DE BENEFICIAMENTO DE FRUTAS | 22.661.2201.1039.0000 |                           |              |            |            |              | 10.000,00   |
| 4 DESPESAS DE CAPIT   |                       |                           |              |            |            | 10.000,00    |             |
| 4 INVESTIMENTOS   |                       |                           |              |            | 10.000,00  |              |             |
| OBRAS E INSTALAÇÕES   |                       | 0.01.00.110.001           | 4.4.90.51.00 | 10.000,00  |            |              |             |
| criação do núcleo tecnológico de informática nos bairros carentes do município                                    | 23.126.2303.1040.0000 |                           |              |            |            |              | 20.000,00   |
| 4 DESPESAS DE CAPIT   |                       |                           |              |            |            | 20.000,00    |             |
| 4 INVESTIMENTOS   |                       |                           |              |            | 20.000,00  |              |             |
| OBRAS E INSTALAÇÕES   |                       | 0.01.00.110.001           | 4.4.90.51.00 | 10.000,00  |            |              |             |
| OBRAS E INSTALAÇÕES   |                       | 0.05.01.100.001           | 4.4.90.51.00 | 10.000,00  |            |              |             |
| CAPACITAÇÃO, TREINAMENTO E FORMAÇÃO DE PROFISSIONAIS E EMPREENDEDORISMO   | 23.128.2301.2061.0000 |                           |              |            |            |              | 15.000,00   |
| 3 DESPESAS CORREN   |                       |                           |              |            |            | 15.000,00    |             |
| 3 OUTRAS DESPESAS CORRENTES   |                       |                           |              |            | 15.000,00  |              |             |
| MATERIAL DE CONSUMO   |                       | 0.01.00.110.001           | 3.3.90.30.00 | 5.000,00   |            |              |             |
| OUTROS SERVIÇOS DE TERCEIROS - PESSOA FÍSICA  |                       | 0.01.00.110.001           | 3.3.90.36.00 | 5.000,00   |            |              |             |
| OUTROS SERVIÇOS DE TERCEIROS - PESSOA JURÍDICA  |                       | 0.01.00.110.001           | 3.3.90.39.00 | 5.000,00   |            |              |             |
| CONSTRUÇÃO, REFORMA E/OU AMPLIAÇÃO DO CENTRO DE FORMAÇÃO DE ARTESÃOS  | 23.333.2301.1075.0000 |                           |              |            |            |              | 5.000,00    |
| 4 DESPESAS DE CAPIT   |                       |                           |              |            |            | 5.000,00     |             |
| 4 INVESTIMENTOS   |                       |                           |              |            | 5.000,00   |              |             |
| OBRAS E INSTALAÇÕES   |                       | 0.01.00.110.001           | 4.4.90.51.00 | 5.000,00   |            |              |             |
| IMPLANTAÇÃO E MANUTENÇÃO DO CENTRO DE   | 23.333.2301.2062.0000 |                           |              |            |            |              | 20.000,00   |



**PREFEITURA MUNICIPAL DO BOM JARDIM**

Praça 19 de Julho, SN - CNPJ:10.293.074/0001-17

Orçamento Programa - Exercício de 2020

Page 22

**QUADRO AUXILIAR DE DETALHAMENTO DA DESPESA**

|         |    |                               |
|---------|----|-------------------------------|
| PODER   | 02 | PODER EXECUTIVO               |
| ORGÃO   | 07 | SECRETARIA DE INFRA-ESTRUTURA |
| UNIDADE | 00 | SECRETARIA DE INFRA-ESTRUTURA |

| Aplicação Programada   | Proj/Ativ   | Finalidade      | Categoria    | Detalhada | Total Grupo | Total Categ. | Total Func. |
|--|---|-----------------|--------------|-----------|-------------|--------------|-------------|
|  |   | F.R. - C.A.     |              |           |             |              |             |
| <b>FORMAÇÃO DE ARTESÃOS EM PEDRA</b>   |   |                 |              |           |             |              |             |
| 3  | DESPEAS CORREN'                                     |                 |              |           |             | 15.000,00    |             |
| 3  | OUTRAS DESPESAS CORRENTES                           |                 |              |           | 15.000,00   |              |             |
|  | MATERIAL DE CONSUMO                                 | 0.01.00.110.001 | 3.3.90.30.00 | 5.000,00  |             |              |             |
|  | OUTROS SERVIÇOS DE TERCEIROS - PESSOA FÍSICA        | 0.01.00.110.001 | 3.3.90.36.00 | 5.000,00  |             |              |             |
|  | OUTROS SERVIÇOS DE TERCEIROS - PESSOA JURÍDICA      | 0.01.00.110.001 | 3.3.90.39.00 | 5.000,00  |             |              |             |
| 4  | DESPEAS DE CAPIT                                    |                 |              |           |             | 5.000,00     |             |
| 4  | INVESTIMENTOS                                       |                 |              |           | 5.000,00    |              |             |
|  | EQUIPAMENTOS E MATERIAL PERMANENTE                  | 0.01.00.110.001 | 4.4.90.52.00 | 5.000,00  |             |              |             |
| <b>MANUTENÇÃO DA FEIRA LIVRE</b> 23.691.2302.2063.0000   |   |                 |              |           |             |              |             |
| 3  | DESPEAS CORREN'                                     |                 |              |           |             | 20.000,00    | 30.000,00   |
| 3  | OUTRAS DESPESAS CORRENTES                           |                 |              |           | 20.000,00   |              |             |
|  | MATERIAL DE CONSUMO                                 | 0.01.00.110.001 | 3.3.90.30.00 | 5.000,00  |             |              |             |
|  | Material, Bem ou Serviço para Distribuição Gratuita | 0.01.00.110.001 | 3.3.90.32.00 | 5.000,00  |             |              |             |
|  | OUTROS SERVIÇOS DE TERCEIROS - PESSOA FÍSICA        | 0.01.00.110.001 | 3.3.90.36.00 | 5.000,00  |             |              |             |
|  | OUTROS SERVIÇOS DE TERCEIROS - PESSOA JURÍDICA      | 0.01.00.110.001 | 3.3.90.39.00 | 5.000,00  |             |              |             |
| 4  | DESPEAS DE CAPIT                                    |                 |              |           |             | 10.000,00    |             |
| 4  | INVESTIMENTOS                                       |                 |              |           | 10.000,00   |              |             |
|  | EQUIPAMENTOS E MATERIAL PERMANENTE                  | 0.01.00.110.001 | 4.4.90.52.00 | 10.000,00 |             |              |             |
| <b>EXECUÇÃO DE OBRAS DE APOIO AO TURISMO DO MUNICÍPIO</b> 23.691.2304.1023.0000  |   |                 |              |           |             |              |             |
| 4  | DESPEAS DE CAPIT                                    |                 |              |           |             | 10.000,00    | 10.000,00   |
| 4  | INVESTIMENTOS                                       |                 |              |           | 10.000,00   |              |             |
|  | OBRAS E INSTALAÇÕES                                 | 0.01.00.110.001 | 4.4.90.51.00 | 10.000,00 |             |              |             |
| <b>EXECUÇÃO DE OBRAS E INSTALAÇÃO PARA IMPLANTAÇÃO DE ÁREAS DE LAZER E RECREAÇÃO</b> 23.695.2304.1024.0000                             |   |                 |              |           |             |              |             |
| 4  | DESPEAS DE CAPIT                                    |                 |              |           |             | 20.000,00    | 20.000,00   |
| 4  | INVESTIMENTOS                                       |                 |              |           | 20.000,00   |              |             |
|  | OBRAS E INSTALAÇÕES                                 | 0.01.00.110.001 | 4.4.90.51.00 | 20.000,00 |             |              |             |
| <b>EXECUÇÃO DO PROGRAMA DE ELETRIFICAÇÃO RURAL</b> 25.752.2501.1043.0000   |   |                 |              |           |             |              |             |
| 4  | DESPEAS DE CAPIT                                    |                 |              |           |             | 20.000,00    | 20.000,00   |
| 4  | INVESTIMENTOS                                       |                 |              |           | 20.000,00   |              |             |
|  | OBRAS E INSTALAÇÕES                                 | 0.01.00.110.001 | 4.4.90.51.00 | 10.000,00 |             |              |             |
|  | OBRAS E INSTALAÇÕES                                 | 0.05.01.100.001 | 4.4.90.51.00 | 10.000,00 |             |              |             |
| <b>AMPLIAÇÃO E MANUTENÇÃO DO SISTEMA DE ILUMINAÇÃO PÚBLICA</b> 25.752.2501.1044.0000   |   |                 |              |           |             |              |             |
| 3  | DESPEAS CORREN'                                     |                 |              |           |             | 50.000,00    | 70.000,00   |
| 3  | OUTRAS DESPESAS CORRENTES                           |                 |              |           | 50.000,00   |              |             |
|  | OUTROS SERVIÇOS DE TERCEIROS - PESSOA JURÍDICA      | 0.05.01.100.001 | 3.3.90.39.00 | 50.000,00 |             |              |             |
| 4  | DESPEAS DE CAPIT                                    |                 |              |           |             | 20.000,00    |             |
| 4  | INVESTIMENTOS                                       |                 |              |           | 20.000,00   |              |             |
|  | OBRAS E INSTALAÇÕES                                 | 0.01.00.110.001 | 4.4.90.51.00 | 20.000,00 |             |              |             |
| <b>AQUISIÇÃO DE VEÍCULOS, MÁQUINAS E EQUIP. DIVERSOS P/ SERVIÇOS DE ELETRIFICAÇÃO RURAL E ILUMINAÇÃO PÚBLICA</b> 25.752.2501.1073.0000 |   |                 |              |           |             |              |             |
| 4  | DESPEAS DE CAPIT                                    |                 |              |           |             | 20.000,00    | 20.000,00   |
| 4  | INVESTIMENTOS                                       |                 |              |           | 20.000,00   |              |             |
|  | EQUIPAMENTOS E MATERIAL PERMANENTE                  | 0.01.00.110.001 | 4.4.90.52.00 | 20.000,00 |             |              |             |

**PREFEITURA MUNICIPAL DO BOM JARDIM**

Praça 19 de Julho, SN - CNPJ:10.293.074/0001-17

Orçamento Programa - Exercício de 2020

Page 23

**QUADRO AUXILIAR DE DETALHAMENTO DA DESPESA**

|         |    |                               |
|---------|----|-------------------------------|
| PODER   | 02 | PODER EXECUTIVO               |
| ORGÃO   | 07 | SECRETARIA DE INFRA-ESTRUTURA |
| UNIDADE | 00 | SECRETARIA DE INFRA-ESTRUTURA |

| Aplicacao Programada   | Proj/Ativ                                      | Finalidade      | Categoria    | Detalhada  | TotalGrupo | Total Categ. | Total Func.          |
|--|--|-----------------|--------------|------------|------------|--------------|----------------------|
|  |  | F.R. - C.A.     |              |            |            |              |                      |
| CONSTRUÇÃO, AMPLIAÇÃO E RECUPERAÇÃO DE ESTRADAS, PONTES, PASSAGENS E CANALIZAÇÃO | 26.782.2601.1045.0000                          |                 |              |            |            |              | 500.000,00           |
| 4  | DESPESAS DE CAPIT                              |                 |              |            |            | 500.000,00   |                      |
| 4  | INVESTIMENTOS                                  |                 |              |            | 500.000,00 |              |                      |
|  | OBRAS E INSTALAÇÕES                            | 0.01.00.110.001 | 4.4.90.51.00 | 50.000,00  |            |              |                      |
|  | OBRAS E INSTALAÇÕES                            | 0.05.01.100.001 | 4.4.90.51.00 | 450.000,00 |            |              |                      |
| CONSTRUÇÃO DE ABRIGOS PARA USUÁRIOS DE TRANSPORTE COLETIVO                       | 26.782.2601.1046.0000                          |                 |              |            |            |              | 10.000,00            |
| 4  | DESPESAS DE CAPIT                              |                 |              |            |            | 10.000,00    |                      |
| 4  | INVESTIMENTOS                                  |                 |              |            | 10.000,00  |              |                      |
|  | OBRAS E INSTALAÇÕES                            | 0.01.00.110.001 | 4.4.90.51.00 | 10.000,00  |            |              |                      |
| MANUTENÇÃO DAS ESTRADAS VICINAIS   | 26.782.2601.2064.0000                          |                 |              |            |            |              | 140.000,00           |
| 3  | DESPESAS CORREN'                               |                 |              |            |            | 140.000,00   |                      |
| 3  | OUTRAS DESPESAS CORRENTES                      |                 |              |            | 140.000,00 |              |                      |
|  | MATERIAL DE CONSUMO                            | 0.01.00.110.001 | 3.3.90.30.00 | 10.000,00  |            |              |                      |
|  | OUTROS SERVIÇOS DE TERCEIROS - PESSOA FÍSICA   | 0.01.00.110.001 | 3.3.90.36.00 | 120.000,00 |            |              |                      |
|  | OUTROS SERVIÇOS DE TERCEIROS - PESSOA JURÍDICA | 0.01.00.110.001 | 3.3.90.39.00 | 10.000,00  |            |              |                      |
| CAPACITAÇÃO DE MOTORISTAS E MOTOCICLISTAS  | 26.782.2602.2065.0000                          |                 |              |            |            |              | 8.000,00             |
| 3  | DESPESAS CORREN'                               |                 |              |            |            | 8.000,00     |                      |
| 3  | OUTRAS DESPESAS CORRENTES                      |                 |              |            | 8.000,00   |              |                      |
|  | MATERIAL DE CONSUMO                            | 0.01.00.110.001 | 3.3.90.30.00 | 3.000,00   |            |              |                      |
|  | OUTROS SERVIÇOS DE TERCEIROS - PESSOA FÍSICA   | 0.01.00.110.001 | 3.3.90.36.00 | 3.000,00   |            |              |                      |
|  | OUTROS SERVIÇOS DE TERCEIROS - PESSOA JURÍDICA | 0.01.00.110.001 | 3.3.90.39.00 | 2.000,00   |            |              |                      |
| IMPLANTAÇÃO E MANUTENÇÃO DA GUARDA MUNICIPAL                                     | 26.782.2602.2066.0000                          |                 |              |            |            |              | 50.000,00            |
| 3  | DESPESAS CORREN'                               |                 |              |            |            | 45.000,00    |                      |
| 1  | PESSOAL E ENCARGOS SOCIAIS                     |                 |              |            | 15.000,00  |              |                      |
|  | CONTRATAÇÃO POR TEMPO DETERMINADO              | 0.01.00.110.001 | 3.1.90.04.00 | 5.000,00   |            |              |                      |
|  | VENCIMENTOS E VANTAGENS FIXAS - PESSOAL CIVIL  | 0.01.00.110.001 | 3.1.90.11.00 | 5.000,00   |            |              |                      |
|  | OBRIGAÇÕES PATRONAIS                           | 0.01.00.110.001 | 3.1.90.13.00 | 2.000,00   |            |              |                      |
|  | OBRIGAÇÕES PATRONAIS - INTRA-ORÇAMENTÁRIO      | 0.01.00.110.001 | 3.1.91.13.00 | 3.000,00   |            |              |                      |
| 3  | OUTRAS DESPESAS CORRENTES                      |                 |              |            | 30.000,00  |              |                      |
|  | MATERIAL DE CONSUMO                            | 0.01.00.110.001 | 3.3.90.30.00 | 10.000,00  |            |              |                      |
|  | OUTROS SERVIÇOS DE TERCEIROS - PESSOA FÍSICA   | 0.01.00.110.001 | 3.3.90.36.00 | 10.000,00  |            |              |                      |
|  | OUTROS SERVIÇOS DE TERCEIROS - PESSOA JURÍDICA | 0.01.00.110.001 | 3.3.90.39.00 | 10.000,00  |            |              |                      |
| 4  | DESPESAS DE CAPIT                              |                 |              |            |            | 5.000,00     |                      |
| 4  | INVESTIMENTOS                                  |                 |              |            | 5.000,00   |              |                      |
|  | EQUIPAMENTOS E MATERIAL PERMANENTE             | 0.01.00.110.001 | 4.4.90.52.00 | 5.000,00   |            |              |                      |
| EXECUÇÃO DE OBRAS PARA PRÁTICAS DE ESPORTE - ACADEMIA DAS CIDADES                | 27.813.2701.1047.0000                          |                 |              |            |            |              | 20.000,00            |
| 4  | DESPESAS DE CAPIT                              |                 |              |            |            | 20.000,00    |                      |
| 4  | INVESTIMENTOS                                  |                 |              |            | 20.000,00  |              |                      |
|  | OBRAS E INSTALAÇÕES                            | 0.01.00.110.001 | 4.4.90.51.00 | 10.000,00  |            |              |                      |
|  | OBRAS E INSTALAÇÕES                            | 0.05.01.100.001 | 4.4.90.51.00 | 10.000,00  |            |              |                      |
| <b>TOTAL</b>   |  |                 |              |            |            |              | <b>17.853.000,00</b> |

**PREFEITURA MUNICIPAL DO BOM JARDIM**

Praça 19 de Julho, SN - CNPJ:10.293.074/0001-17

Orçamento Programa - Exercício de 2020

Page 24

**QUADRO AUXILIAR DE DETALHAMENTO DA DESPESA**

|         |    |                                 |
|---------|----|---------------------------------|
| PODER   | 02 | PODER EXECUTIVO                 |
| ORGÃO   | 08 | SECRETARIA DE ARTICULAÇÃO RURAL |
| UNIDADE | 00 | SECRETARIA DE ARTICULAÇÃO RURAL |

| Aplicação Programada  | Proj/Ativ   | Finalidade      | Categoria    | Detalhada  | Total Grupo | Total Categ. | Total Func. |
|---|---|-----------------|--------------|------------|-------------|--------------|-------------|
|   |   | F.R. - C.A.     |              |            |             |              |             |
| AQUISIÇÃO DE PATRULHA MECANIZADA (MOTONIVELADORA, RETROESCAVADEIRAS E ETC)    | 15.451.1502.1078.0000                               |                 |              |            |             |              | 850.000,00  |
| 4   | DESPESES DE CAPIT                                   |                 |              |            |             | 850.000,00   |             |
| 4   | INVESTIMENTOS                                       |                 |              |            | 850.000,00  |              |             |
|   | EQUIPAMENTOS E MATERIAL PERMANENTE                  | 0.01.00.110.001 | 4.4.90.52.00 | 150.000,00 |             |              |             |
|   | EQUIPAMENTOS E MATERIAL PERMANENTE                  | 0.05.01.100.001 | 4.4.90.52.00 | 700.000,00 |             |              |             |
| RECUPERAÇÃO DE ESTRADAS VICINAIS, CONSTRUÇÃO E REFORMA DE PASSAGENS MOLHADAS. | 15.451.2601.1079.0000                               |                 |              |            |             |              | 60.000,00   |
| 4   | DESPESES DE CAPIT                                   |                 |              |            |             | 60.000,00    |             |
| 4   | INVESTIMENTOS                                       |                 |              |            | 60.000,00   |              |             |
|   | OBRAS E INSTALAÇÕES                                 | 0.01.00.110.001 | 4.4.90.51.00 | 50.000,00  |             |              |             |
|   | OBRAS E INSTALAÇÕES                                 | 0.05.01.100.001 | 4.4.90.51.00 | 10.000,00  |             |              |             |
| IMPLANTAÇÃO DO PROGRAMA DE PRESERVAÇÃO E CONSERVAÇÃO AMBIENTAL                | 18.541.1802.1048.0000                               |                 |              |            |             |              | 10.000,00   |
| 4   | DESPESES DE CAPIT                                   |                 |              |            |             | 10.000,00    |             |
| 4   | INVESTIMENTOS                                       |                 |              |            | 10.000,00   |              |             |
|   | OBRAS E INSTALAÇÕES                                 | 0.01.00.110.001 | 4.4.90.51.00 | 10.000,00  |             |              |             |
| GESTÃO ADMINISTRATIVA DE PESSOAL DA SECRETARIA DE ARTICULAÇÃO RURAL           | 20.122.0401.2067.0000                               |                 |              |            |             |              | 875.000,00  |
| 3   | DESPESES CORREN                                     |                 |              |            |             | 875.000,00   |             |
| 1   | PESSOAL E ENCARGOS SOCIAIS                          |                 |              |            | 840.000,00  |              |             |
|   | CONTRATAÇÃO POR TEMPO DETERMINADO                   | 0.01.00.110.001 | 3.1.90.04.00 | 350.000,00 |             |              |             |
|   | VENCIMENTOS E VANTAGENS FIXAS - PESSOAL CIVIL       | 0.01.00.110.001 | 3.1.90.11.00 | 360.000,00 |             |              |             |
|   | OBRIGAÇÕES PATRONAIS                                | 0.01.00.110.001 | 3.1.90.13.00 | 70.000,00  |             |              |             |
|   | INDENIZAÇÕES E RESTITUIÇÕES TRABALHISTAS            | 0.01.00.110.001 | 3.1.90.94.00 | 10.000,00  |             |              |             |
|   | OBRIGAÇÕES PATRONAIS - INTRA-ORÇAMENTÁRIO           | 0.01.00.110.001 | 3.1.91.13.00 | 50.000,00  |             |              |             |
| 3   | OUTRAS DESPESAS CORRENTES                           |                 |              |            | 35.000,00   |              |             |
|   | Aporte para Cobertura do Déficit Atuarial do RPPS   | 0.01.00.110.001 | 3.3.91.97.00 | 35.000,00  |             |              |             |
| MANUTENÇÃO DAS ATIVIDADES DA SECRETARIA DE ARTICULAÇÃO RURAL                  | 20.122.0401.2068.0000                               |                 |              |            |             |              | 159.000,00  |
| 3   | DESPESES CORREN                                     |                 |              |            |             | 159.000,00   |             |
| 3   | OUTRAS DESPESAS CORRENTES                           |                 |              |            | 159.000,00  |              |             |
|   | DIÁRIAS - CIVIL                                     | 0.01.00.110.001 | 3.3.90.14.00 | 4.000,00   |             |              |             |
|   | MATERIAL DE CONSUMO                                 | 0.01.00.110.001 | 3.3.90.30.00 | 100.000,00 |             |              |             |
|   | PASSAGENS E DESPESAS COM LOCOMOÇÃO                  | 0.01.00.110.001 | 3.3.90.33.00 | 5.000,00   |             |              |             |
|   | OUTROS SERVIÇOS DE TERCEIROS - PESSOA FÍSICA        | 0.01.00.110.001 | 3.3.90.36.00 | 20.000,00  |             |              |             |
|   | OUTROS SERVIÇOS DE TERCEIROS - PESSOA JURÍDICA      | 0.01.00.110.001 | 3.3.90.39.00 | 30.000,00  |             |              |             |
| PROGRAMA DE APOIO AO PRODUTOR RURAL   | 20.605.2001.2069.0000                               |                 |              |            |             |              | 50.000,00   |
| 3   | DESPESES CORREN                                     |                 |              |            |             | 50.000,00    |             |
| 3   | OUTRAS DESPESAS CORRENTES                           |                 |              |            | 50.000,00   |              |             |
|   | MATERIAL DE CONSUMO                                 | 0.01.00.110.001 | 3.3.90.30.00 | 10.000,00  |             |              |             |
|   | Material, Bem ou Serviço para Distribuição Gratuita | 0.01.00.110.001 | 3.3.90.32.00 | 5.000,00   |             |              |             |
|   | OUTROS SERVIÇOS DE TERCEIROS - PESSOA FÍSICA        | 0.01.00.110.001 | 3.3.90.36.00 | 20.000,00  |             |              |             |
|   | OUTROS SERVIÇOS DE TERCEIROS - PESSOA JURÍDICA      | 0.01.00.110.001 | 3.3.90.39.00 | 15.000,00  |             |              |             |
| MANUTENÇÃO DAS ATIVIDADES DE MERCADOS, MATADOUROS E AÇOUGUES                  | 20.605.2004.2070.0000                               |                 |              |            |             |              | 265.000,00  |
| 3   | DESPESES CORREN                                     |                 |              |            |             | 260.000,00   |             |

**PREFEITURA MUNICIPAL DO BOM JARDIM**

Praça 19 de Julho, SN - CNPJ:10.293.074/0001-17

Orçamento Programa - Exercício de 2020

Page 25

**QUADRO AUXILIAR DE DETALHAMENTO DA DESPESA**

|         |    |                                 |
|---------|----|---------------------------------|
| PODER   | 02 | PODER EXECUTIVO                 |
| ORGÃO   | 08 | SECRETARIA DE ARTICULAÇÃO RURAL |
| UNIDADE | 00 | SECRETARIA DE ARTICULAÇÃO RURAL |

| Aplicacao Programada  | Proj/Ativ             | Finalidade      | Categoria    | Detalhada   | TotalGrupo | Total Categ. | Total Func. |
|---|-----------------------|-----------------|--------------|-------------|------------|--------------|-------------|
|   |                       |                 |              | F.R. - C.A. |            |              |             |
| MANUTENÇÃO DAS ATIVIDADES DE MERCADOS, MATADOUROS E AÇOUGUES        | 20.605.2004.2070.0000 |                 |              |             |            |              | 265.000,00  |
| 3 DESPESAS CORREN'  |                       |                 |              |             |            | 260.000,00   |             |
| 3 OUTRAS DESPESAS CORRENTES   |                       |                 |              |             | 260.000,00 |              |             |
| MATERIAL DE CONSUMO   |                       | 0.01.00.110.001 | 3.3.90.30.00 | 100.000,00  |            |              |             |
| OUTROS SERVIÇOS DE TERCEIROS - PESSOA FÍSICA                        |                       | 0.01.00.110.001 | 3.3.90.36.00 | 60.000,00   |            |              |             |
| OUTROS SERVIÇOS DE TERCEIROS - PESSOA JURÍDICA                      |                       | 0.01.00.110.001 | 3.3.90.39.00 | 100.000,00  |            |              |             |
| 4 DESPESAS DE CAPIT   |                       |                 |              |             |            | 5.000,00     |             |
| 4 INVESTIMENTOS   |                       |                 |              |             | 5.000,00   |              |             |
| EQUIPAMENTOS E MATERIAL PERMANENTE                                  |                       | 0.01.00.110.001 | 4.4.90.52.00 | 5.000,00    |            |              |             |
| PREPARAÇÃO DE SOLO E ARAÇÃO DE TERRAS PARA PLANTIO                  | 20.608.2001.2276.0000 |                 |              |             |            |              | 15.000,00   |
| 3 DESPESAS CORREN'  |                       |                 |              |             |            | 15.000,00    |             |
| 3 OUTRAS DESPESAS CORRENTES   |                       |                 |              |             | 15.000,00  |              |             |
| MATERIAL DE CONSUMO   |                       | 0.01.00.110.001 | 3.3.90.30.00 | 5.000,00    |            |              |             |
| OUTROS SERVIÇOS DE TERCEIROS - PESSOA FÍSICA                        |                       | 0.01.00.110.001 | 3.3.90.36.00 | 5.000,00    |            |              |             |
| OUTROS SERVIÇOS DE TERCEIROS - PESSOA JURÍDICA                      |                       | 0.01.00.110.001 | 3.3.90.39.00 | 5.000,00    |            |              |             |
| IMPLANTAR O PROGRAMA DE DESENVOLVIMENTO RURAL                       | 20.608.2002.2277.0000 |                 |              |             |            |              | 16.000,00   |
| 3 DESPESAS CORREN'  |                       |                 |              |             |            | 16.000,00    |             |
| 3 OUTRAS DESPESAS CORRENTES   |                       |                 |              |             | 16.000,00  |              |             |
| MATERIAL DE CONSUMO   |                       | 0.01.00.110.001 | 3.3.90.30.00 | 5.000,00    |            |              |             |
| Material, Bem ou Serviço para Distribuição Gratuita                 |                       | 0.01.00.110.001 | 3.3.90.32.00 | 5.000,00    |            |              |             |
| OUTROS SERVIÇOS DE TERCEIROS - PESSOA FÍSICA                        |                       | 0.01.00.110.001 | 3.3.90.36.00 | 5.000,00    |            |              |             |
| OUTROS SERVIÇOS DE TERCEIROS - PESSOA JURÍDICA                      |                       | 0.01.00.110.001 | 3.3.90.39.00 | 1.000,00    |            |              |             |
| PROMOÇÃO DE CAMPANHA DE VACINAÇÃO DE ANIMAIS                        | 20.608.2003.2278.0000 |                 |              |             |            |              | 20.000,00   |
| 3 DESPESAS CORREN'  |                       |                 |              |             |            | 20.000,00    |             |
| 3 OUTRAS DESPESAS CORRENTES   |                       |                 |              |             | 20.000,00  |              |             |
| MATERIAL DE CONSUMO   |                       | 0.01.00.110.001 | 3.3.90.30.00 | 5.000,00    |            |              |             |
| Material, Bem ou Serviço para Distribuição Gratuita                 |                       | 0.01.00.110.001 | 3.3.90.32.00 | 5.000,00    |            |              |             |
| OUTROS SERVIÇOS DE TERCEIROS - PESSOA FÍSICA                        |                       | 0.01.00.110.001 | 3.3.90.36.00 | 5.000,00    |            |              |             |
| OUTROS SERVIÇOS DE TERCEIROS - PESSOA JURÍDICA                      |                       | 0.01.00.110.001 | 3.3.90.39.00 | 5.000,00    |            |              |             |
| MANUTENÇÃO DAS AGROINDÚSTRIAS                                       | 22.605.2201.2281.0000 |                 |              |             |            |              | 15.000,00   |
| 3 DESPESAS CORREN'  |                       |                 |              |             |            | 15.000,00    |             |
| 3 OUTRAS DESPESAS CORRENTES   |                       |                 |              |             | 15.000,00  |              |             |
| MATERIAL DE CONSUMO   |                       | 0.01.00.110.001 | 3.3.90.30.00 | 5.000,00    |            |              |             |
| OUTROS SERVIÇOS DE TERCEIROS - PESSOA FÍSICA                        |                       | 0.01.00.110.001 | 3.3.90.36.00 | 5.000,00    |            |              |             |
| OUTROS SERVIÇOS DE TERCEIROS - PESSOA JURÍDICA                      |                       | 0.01.00.110.001 | 3.3.90.39.00 | 5.000,00    |            |              |             |
| CONSTRUÇÃO, REFORMA E/OU AMPLIAÇÃO DE CENTRO DE APOIO AOS FEIRANTES | 23.691.2302.1082.0000 |                 |              |             |            |              | 5.000,00    |
| 4 DESPESAS DE CAPIT   |                       |                 |              |             |            | 5.000,00     |             |
| 4 INVESTIMENTOS   |                       |                 |              |             | 5.000,00   |              |             |
| OBRAS E INSTALAÇÕES   |                       | 0.01.00.110.001 | 4.4.90.51.00 | 5.000,00    |            |              |             |
| IMPLANTAÇÃO E MANUTENÇÃO DO CENTRO DE APOIO AOS FEIRANTES           | 23.691.2302.2082.0000 |                 |              |             |            |              | 30.000,00   |
| 3 DESPESAS CORREN'  |                       |                 |              |             |            | 25.000,00    |             |

**PREFEITURA MUNICIPAL DO BOM JARDIM**

Praça 19 de Julho, SN - CNPJ:10.293.074/0001-17

Orçamento Programa - Exercício de 2020

Page 26

**QUADRO AUXILIAR DE DETALHAMENTO DA DESPESA**

|         |    |                                 |
|---------|----|---------------------------------|
| PODER   | 02 | PODER EXECUTIVO                 |
| ORGÃO   | 08 | SECRETARIA DE ARTICULAÇÃO RURAL |
| UNIDADE | 00 | SECRETARIA DE ARTICULAÇÃO RURAL |

| Aplicação Programada                                      | Proj/Ativ   | Finalidade      | Categoria    | Detalhada | Total Grupo | Total Categ. | Total Func.         |
|---|---|-----------------|--------------|-----------|-------------|--------------|---------------------|
|   |   | F.R. - C.A.     |              |           |             |              |                     |
| IMPLANTAÇÃO E MANUTENÇÃO DO CENTRO DE APOIO AOS FEIRANTES | 23.691.2302.2082.0000                               |                 |              |           |             |              | 30.000,00           |
| 3   | DESPESAS CORREN                                     |                 |              |           |             | 25.000,00    |                     |
| 3   | OUTRAS DESPESAS CORRENTES                           |                 |              |           | 25.000,00   |              |                     |
|   | MATERIAL DE CONSUMO                                 | 0.01.00.110.001 | 3.3.90.30.00 | 5.000,00  |             |              |                     |
|   | Material, Bem ou Serviço para Distribuição Gratuita | 0.01.00.110.001 | 3.3.90.32.00 | 5.000,00  |             |              |                     |
|   | OUTROS SERVIÇOS DE TERCEIROS - PESSOA FÍSICA        | 0.01.00.110.001 | 3.3.90.36.00 | 5.000,00  |             |              |                     |
|   | OUTROS SERVIÇOS DE TERCEIROS - PESSOA JURÍDICA      | 0.01.00.110.001 | 3.3.90.39.00 | 5.000,00  |             |              |                     |
|   | OUTROS AUXÍLIOS FINANCEIROS A PESSOA FÍSICA         | 0.01.00.110.001 | 3.3.90.48.00 | 5.000,00  |             |              |                     |
| 4   | DESPESAS DE CAPIT                                   |                 |              |           |             | 5.000,00     |                     |
| 4   | INVESTIMENTOS                                       |                 |              |           | 5.000,00    |              |                     |
|   | EQUIPAMENTOS E MATERIAL PERMANENTE                  | 0.01.00.110.001 | 4.4.90.52.00 | 5.000,00  |             |              |                     |
| <b>TOTAL</b>  |   |                 |              |           |             |              | <b>2.370.000,00</b> |

**PREFEITURA MUNICIPAL DO BOM JARDIM**

Praça 19 de Julho, SN - CNPJ:10.293.074/0001-17

Orçamento Programa - Exercício de 2020

Page 27

**QUADRO AUXILIAR DE DETALHAMENTO DA DESPESA**

|         |    |   |
|---------|----|---|
| PODER   | 02 | PODER EXECUTIVO                           |
| ORGÃO   | 09 | SECRETARIA DE TURISMO, CULTURA E ESPORTES |
| UNIDADE | 00 | SECRETARIA DE TURISMO, CULTURA E ESPORTES |

| Aplicação Programada  | Proj/Ativ   | Finalidade            | Categoria    | Detalhada    | Total Grupo  | Total Categ. | Total Func.  |
|---|---|-----------------------|--------------|--------------|--------------|--------------|--------------|
|   |   | F.R. - C.A.           |              |              |              |              |              |
| GESTÃO ADMINISTRATIVA DE PESSOAL DA SECRETARIA DE TURISMO, CULTURA E ESPORTES |   | 04.122.0401.2283.0000 |              |              |              |              | 85.000,00    |
| 3   | DESPESAS CORREN   |                       |              |              |              | 85.000,00    |              |
| 1   | PESSOAL E ENCARGOS SOCIAIS                              |                       |              |              | 80.000,00    |              |              |
|   | CONTRATAÇÃO POR TEMPO DETERMINADO                       | 0.01.00.110.001       | 3.1.90.04.00 | 5.000,00     |              |              |              |
|   | VENCIMENTOS E VANTAGENS FIXAS - PESSOAL CIVIL           | 0.01.00.110.001       | 3.1.90.11.00 | 60.000,00    |              |              |              |
|   | OBRIGAÇÕES PATRONAIS                                    | 0.01.00.110.001       | 3.1.90.13.00 | 5.000,00     |              |              |              |
|   | INDENIZAÇÕES E RESTITUIÇÕES TRABALHISTAS                | 0.01.00.110.001       | 3.1.90.94.00 | 3.000,00     |              |              |              |
|   | OBRIGAÇÕES PATRONAIS - INTRA-ORÇAMENTÁRIO               | 0.01.00.110.001       | 3.1.91.13.00 | 7.000,00     |              |              |              |
| 3   | OUTRAS DESPESAS CORRENTES                               |                       |              |              | 5.000,00     |              |              |
|   | Aporte para Cobertura do Déficit Atuarial do RPPS       | 0.01.00.110.001       | 3.3.91.97.00 | 5.000,00     |              |              |              |
| MANUTENÇÃO DAS ATIVIDADES DA SECRETARIA DE TURISMO, CULTURA E ESPORTES        |   | 04.122.0401.2284.0000 |              |              |              |              | 130.000,00   |
| 3   | DESPESAS CORREN   |                       |              |              |              | 130.000,00   |              |
| 3   | OUTRAS DESPESAS CORRENTES                               |                       |              |              | 130.000,00   |              |              |
|   | DIÁRIAS - CIVIL   | 0.01.00.110.001       | 3.3.90.14.00 | 5.000,00     |              |              |              |
|   | MATERIAL DE CONSUMO                                     | 0.01.00.110.001       | 3.3.90.30.00 | 80.000,00    |              |              |              |
|   | OUTROS SERVIÇOS DE TERCEIROS - PESSOA FÍSICA            | 0.01.00.110.001       | 3.3.90.36.00 | 30.000,00    |              |              |              |
|   | OUTROS SERVIÇOS DE TERCEIROS - PESSOA JURÍDICA          | 0.01.00.110.001       | 3.3.90.39.00 | 15.000,00    |              |              |              |
| AQUISIÇÃO DE INSTRUMENTOS PARA BANDAS MUSICAIS E MARCIAIS                     |   | 13.392.1302.1051.0000 |              |              |              |              | 5.000,00     |
| 4   | DESPESAS DE CAPIT                                       |                       |              |              |              | 5.000,00     |              |
| 4   | INVESTIMENTOS   |                       |              |              | 5.000,00     |              |              |
|   | EQUIPAMENTOS E MATERIAL PERMANENTE                      | 0.01.00.110.001       | 4.4.90.52.00 | 5.000,00     |              |              |              |
| REPASSES FINANCEIROS A ENTIDADES SEM FINS LUCRATIVOS.                         |   | 13.392.1302.2302.0000 |              |              |              |              | 5.000,00     |
| 3   | DESPESAS CORREN   |                       |              |              |              | 5.000,00     |              |
| 3   | OUTRAS DESPESAS CORRENTES                               |                       |              |              | 5.000,00     |              |              |
|   | SUBVENÇÕES SOCIAIS                                      | 0.01.00.110.001       | 3.3.50.43.00 | 5.000,00     |              |              |              |
| PROMOÇÃO E EXECUÇÃO DE FESTIVIDADES CÍVICAS, FOLCLÓRICAS, ARTÍSTICAS E OUTRAS |   | 13.392.1302.2303.0000 |              |              |              |              | 2.635.000,00 |
| 3   | DESPESAS CORREN   |                       |              |              |              | 2.635.000,00 |              |
| 3   | OUTRAS DESPESAS CORRENTES                               |                       |              |              | 2.635.000,00 |              |              |
|   | MATERIAL DE CONSUMO                                     | 0.01.00.110.001       | 3.3.90.30.00 | 200.000,00   |              |              |              |
|   | PREMIAÇÕES CULTURAIS, ARTÍSTICAS, CIENTÍFICAS, DESPORTI | 0.01.00.110.001       | 3.3.90.31.00 | 5.000,00     |              |              |              |
|   | OUTROS SERVIÇOS DE TERCEIROS - PESSOA FÍSICA            | 0.01.00.110.001       | 3.3.90.36.00 | 100.000,00   |              |              |              |
|   | OUTROS SERVIÇOS DE TERCEIROS - PESSOA FÍSICA            | 0.05.01.100.001       | 3.3.90.36.00 | 10.000,00    |              |              |              |
|   | OUTROS SERVIÇOS DE TERCEIROS - PESSOA JURÍDICA          | 0.01.00.110.001       | 3.3.90.39.00 | 2.200.000,00 |              |              |              |
|   | OUTROS SERVIÇOS DE TERCEIROS - PESSOA JURÍDICA          | 0.05.01.100.001       | 3.3.90.39.00 | 60.000,00    |              |              |              |
|   | OUTROS AUXÍLIOS FINANCEIROS A PESSOA FÍSICA             | 0.01.00.110.001       | 3.3.90.48.00 | 50.000,00    |              |              |              |
|   | OUTROS AUXÍLIOS FINANCEIROS A PESSOA FÍSICA             | 0.05.01.100.001       | 3.3.90.48.00 | 10.000,00    |              |              |              |
| SUBVENÇÕES SOCIAIS A ENTIDADES MUSICAIS E CULTURAIS.                          |   | 13.392.1302.2304.0000 |              |              |              |              | 5.000,00     |
| 3   | DESPESAS CORREN   |                       |              |              |              | 5.000,00     |              |
| 3   | OUTRAS DESPESAS CORRENTES                               |                       |              |              | 5.000,00     |              |              |
|   | SUBVENÇÕES SOCIAIS                                      | 0.01.00.110.001       | 3.3.50.43.00 | 5.000,00     |              |              |              |
| APOIO AO TURISMO DO MUNICÍPIO   |   | 27.695.2304.2089.0000 |              |              |              |              | 40.000,00    |
| 3   | DESPESAS CORREN   |                       |              |              |              | 30.000,00    |              |

**PREFEITURA MUNICIPAL DO BOM JARDIM**

Praça 19 de Julho, SN - CNPJ:10.293.074/0001-17

Orçamento Programa - Exercício de 2020

Page 28

**QUADRO AUXILIAR DE DETALHAMENTO DA DESPESA**

|         |    |   |
|---------|----|---|
| PODER   | 02 | PODER EXECUTIVO                           |
| ORGÃO   | 09 | SECRETARIA DE TURISMO, CULTURA E ESPORTES |
| UNIDADE | 00 | SECRETARIA DE TURISMO, CULTURA E ESPORTES |

| Aplicacao Programada  | Proj/Ativ   | Finalidade      | Categoria    | Detalhada | TotalGrupo | Total Categ. | Total Func.         |
|---|---|-----------------|--------------|-----------|------------|--------------|---------------------|
|   |   | F.R. - C.A.     |              |           |            |              |                     |
| APOIO AO TURISMO DO MUNICÍPIO                                     | 27.695.2304.2089.0000                                   |                 |              |           |            |              | 40.000,00           |
| 3   | DESPESAS CORREN'  |                 |              |           |            | 30.000,00    |                     |
| 3   | OUTRAS DESPESAS CORRENTES                               |                 |              |           | 30.000,00  |              |                     |
|   | MATERIAL DE CONSUMO                                     | 0.01.00.110.001 | 3.3.90.30.00 | 5.000,00  |            |              |                     |
|   | OUTROS SERVIÇOS DE TERCEIROS - PESSOA FÍSICA            | 0.01.00.110.001 | 3.3.90.36.00 | 20.000,00 |            |              |                     |
|   | OUTROS SERVIÇOS DE TERCEIROS - PESSOA JURÍDICA          | 0.01.00.110.001 | 3.3.90.39.00 | 5.000,00  |            |              |                     |
| 4   | DESPESAS DE CAPIT                                       |                 |              |           |            | 10.000,00    |                     |
| 4   | INVESTIMENTOS   |                 |              |           | 10.000,00  |              |                     |
|   | EQUIPAMENTOS E MATERIAL PERMANENTE                      | 0.01.00.110.001 | 4.4.90.52.00 | 10.000,00 |            |              |                     |
| SUBVENÇÕES SOCIAIS A ENTIDADES ESPORTIVAS                         | 27.695.2702.2290.0000                                   |                 |              |           |            |              | 5.000,00            |
| 3   | DESPESAS CORREN'  |                 |              |           |            | 5.000,00     |                     |
| 3   | OUTRAS DESPESAS CORRENTES                               |                 |              |           | 5.000,00   |              |                     |
|   | SUBVENÇÕES SOCIAIS                                      | 0.01.00.110.001 | 3.3.50.43.00 | 5.000,00  |            |              |                     |
| APOIO AO DESPORTO AMADOR, INCLUINDO O PROGRAMA ESPORTE PARA TODOS | 27.813.2702.2291.0000                                   |                 |              |           |            |              | 67.000,00           |
| 3   | DESPESAS CORREN'  |                 |              |           |            | 67.000,00    |                     |
| 3   | OUTRAS DESPESAS CORRENTES                               |                 |              |           | 67.000,00  |              |                     |
|   | MATERIAL DE CONSUMO                                     | 0.01.00.110.001 | 3.3.90.30.00 | 5.000,00  |            |              |                     |
|   | PREMIAÇÕES CULTURAIS, ARTÍSTICAS, CIENTÍFICAS, DESPORTI | 0.01.00.110.001 | 3.3.90.31.00 | 2.000,00  |            |              |                     |
|   | Material, Bem ou Serviço para Distribuição Gratuita     | 0.01.00.110.001 | 3.3.90.32.00 | 5.000,00  |            |              |                     |
|   | OUTROS SERVIÇOS DE TERCEIROS - PESSOA FÍSICA            | 0.01.00.110.001 | 3.3.90.36.00 | 40.000,00 |            |              |                     |
|   | OUTROS SERVIÇOS DE TERCEIROS - PESSOA JURÍDICA          | 0.01.00.110.001 | 3.3.90.39.00 | 15.000,00 |            |              |                     |
| <b>TOTAL</b>  |   |                 |              |           |            |              | <b>2.977.000,00</b> |

**PREFEITURA MUNICIPAL DO BOM JARDIM**

Praça 19 de Julho, SN - CNPJ:10.293.074/0001-17

Orçamento Programa - Exercício de 2020

Page 29

**QUADRO AUXILIAR DE DETALHAMENTO DA DESPESA**

|         |    |   |
|---------|----|---|
| PODER   | 02 | PODER EXECUTIVO   |
| ORGÃO   | 10 | SECRETARIA DE ARTICULAÇÃO E DESENVOLVIMENTO INSTITUCIONAL |
| UNIDADE | 00 | SECRETARIA DE ARTICULAÇÃO E DESENVOLVIMENTO INSTITUCIONAL |

| Aplicacao Programada   | Proj/Ativ                                      | Finalidade            | Categoria    | Detalhada  | TotalGrupo | Total Categ. | Total Func.       |
|--|--|-----------------------|--------------|------------|------------|--------------|-------------------|
|  |  | F.R. - C.A.           |              |            |            |              |                   |
| MANUTENÇÃO DAS ATIVIDADES DA SECRETARIA DE ARTICULAÇÃO E DESENVOLVIMENTO INSTITUCIONAL |  | 04.131.0401.2092.0000 |              |            |            |              | 147.000,00        |
| 3  | DESPESAS CORREN                                |                       |              |            |            | 137.000,00   |                   |
| 1  | PESSOAL E ENCARGOS SOCIAIS                     |                       |              |            | 122.000,00 |              |                   |
|  | VENCIMENTOS E VANTAGENS FIXAS - PESSOAL CIVIL  | 0.01.00.110.001       | 3.1.90.11.00 | 100.000,00 |            |              |                   |
|  | OBRIGAÇÕES PATRONAIS                           | 0.01.00.110.001       | 3.1.90.13.00 | 20.000,00  |            |              |                   |
|  | INDENIZAÇÕES E RESTITUIÇÕES TRABALHISTAS       | 0.01.00.110.001       | 3.1.90.94.00 | 2.000,00   |            |              |                   |
| 3  | OUTRAS DESPESAS CORRENTES                      |                       |              |            | 15.000,00  |              |                   |
|  | DIÁRIAS - CIVIL                                | 0.01.00.110.001       | 3.3.90.14.00 | 8.000,00   |            |              |                   |
|  | MATERIAL DE CONSUMO                            | 0.01.00.110.001       | 3.3.90.30.00 | 1.000,00   |            |              |                   |
|  | OUTROS SERVIÇOS DE TERCEIROS - PESSOA FÍSICA   | 0.01.00.110.001       | 3.3.90.36.00 | 1.000,00   |            |              |                   |
|  | OUTROS SERVIÇOS DE TERCEIROS - PESSOA JURÍDICA | 0.01.00.110.001       | 3.3.90.39.00 | 5.000,00   |            |              |                   |
| 4  | DESPESAS DE CAPIT                              |                       |              |            |            | 10.000,00    |                   |
| 4  | INVESTIMENTOS                                  |                       |              |            | 10.000,00  |              |                   |
|  | EQUIPAMENTOS E MATERIAL PERMANENTE             | 0.01.00.110.001       | 4.4.90.52.00 | 10.000,00  |            |              |                   |
| DIVULGAÇÃO INSTITUCIONAL DA ADMINISTRAÇÃO  |  | 04.131.0404.2093.0000 |              |            |            |              | 20.000,00         |
| 3  | DESPESAS CORREN                                |                       |              |            |            | 20.000,00    |                   |
| 3  | OUTRAS DESPESAS CORRENTES                      |                       |              |            | 20.000,00  |              |                   |
|  | MATERIAL DE CONSUMO                            | 0.01.00.110.001       | 3.3.90.30.00 | 5.000,00   |            |              |                   |
|  | OUTROS SERVIÇOS DE TERCEIROS - PESSOA FÍSICA   | 0.01.00.110.001       | 3.3.90.36.00 | 5.000,00   |            |              |                   |
|  | OUTROS SERVIÇOS DE TERCEIROS - PESSOA JURÍDICA | 0.01.00.110.001       | 3.3.90.39.00 | 10.000,00  |            |              |                   |
| IMPLANTAÇÃO E MANUTENÇÃO DO PROGRAMA PREFEITURA NAS COMUNIDADES                        |  | 04.244.0401.2173.0000 |              |            |            |              | 15.000,00         |
| 3  | DESPESAS CORREN                                |                       |              |            |            | 15.000,00    |                   |
| 3  | OUTRAS DESPESAS CORRENTES                      |                       |              |            | 15.000,00  |              |                   |
|  | MATERIAL DE CONSUMO                            | 0.01.00.110.001       | 3.3.90.30.00 | 5.000,00   |            |              |                   |
|  | OUTROS SERVIÇOS DE TERCEIROS - PESSOA FÍSICA   | 0.01.00.110.001       | 3.3.90.36.00 | 5.000,00   |            |              |                   |
|  | OUTROS SERVIÇOS DE TERCEIROS - PESSOA JURÍDICA | 0.01.00.110.001       | 3.3.90.39.00 | 5.000,00   |            |              |                   |
| <b>TOTAL</b>   |  |                       |              |            |            |              | <b>182.000,00</b> |



**PREFEITURA MUNICIPAL DO BOM JARDIM**

Praça 19 de Julho, SN - CNPJ:10.293.074/0001-17

Orçamento Programa - Exercício de 2020

Page 30

**QUADRO AUXILIAR DE DETALHAMENTO DA DESPESA**

| PODER   | 90 | ENTIDADES SUPERVISIONADAS                           |                       |              |              |              |              |              |  |
|---|----|---|-----------------------|--------------|--------------|--------------|--------------|--------------|--|
| ORGÃO   | 01 | FUNDO MUNICIPAL DE SAÚDE                            |                       |              |              |              |              |              |  |
| UNIDADE   | 00 | FUNDO MUNICIPAL DE SAÚDE                            |                       |              |              |              |              |              |  |
| Aplicação Programada  |    | Proj/Ativ   | Finalidade            | Categoria    | Detalhada    | Total Grupo  | Total Categ. | Total Func.  |  |
|   |    |   | F.R. - C.A.           |              |              |              |              |              |  |
| CONSTRUÇÃO, REFORMA E/OU AMPLIAÇÃO DO PRÉDIO DA SECRETARIA DE SAÚDE |    |   | 10.122.1001.1081.0000 |              |              |              |              | 10.000,00    |  |
| 4   | 4  | DESPESAS DE CAPIT INVESTIMENTOS                     |                       |              |              | 10.000,00    | 10.000,00    |              |  |
|   |    | OBRAS E INSTALAÇÕES                                 | 0.01.00.310.001       | 4.4.90.51.00 | 10.000,00    |              |              |              |  |
| NUTENÇÃO DA SECRETARIA DE SAÚDE                                     |    |   | 10.122.1001.2010.0000 |              |              |              |              | 3.352.000,00 |  |
| 3   | 3  | DESPESAS CORREN                                     |                       |              |              |              | 3.302.000,00 |              |  |
|   | 1  | PESSOAL E ENCARGOS SOCIAIS                          |                       |              |              | 1.672.000,00 |              |              |  |
|   |    | CONTRATAÇÃO POR TEMPO DETERMINADO                   | 0.01.00.310.001       | 3.1.90.04.00 | 200.000,00   |              |              |              |  |
|   |    | VENCIMENTOS E VANTAGENS FIXAS - PESSOAL CIVIL       | 0.01.00.310.001       | 3.1.90.11.00 | 1.100.000,00 |              |              |              |  |
|   |    | OBRIGAÇÕES PATRONAIS                                | 0.01.00.310.001       | 3.1.90.13.00 | 180.000,00   |              |              |              |  |
|   |    | DESPESAS DE EXERCÍCIOS ANTERIORES                   | 0.01.00.310.001       | 3.1.90.92.00 | 2.000,00     |              |              |              |  |
|   |    | INDENIZAÇÕES E RESTITUIÇÕES TRABALHISTAS            | 0.01.00.310.001       | 3.1.90.94.00 | 40.000,00    |              |              |              |  |
|   |    | OBRIGAÇÕES PATRONAIS - INTRA-ORÇAMENTÁRIO           | 0.01.00.310.001       | 3.1.91.13.00 | 150.000,00   |              |              |              |  |
|   | 3  | OUTRAS DESPESAS CORRENTES                           |                       |              |              | 1.630.000,00 |              |              |  |
|   |    | DIÁRIAS - CIVIL                                     | 0.01.00.310.001       | 3.3.90.14.00 | 20.000,00    |              |              |              |  |
|   |    | MATERIAL DE CONSUMO                                 | 0.01.00.310.001       | 3.3.90.30.00 | 240.000,00   |              |              |              |  |
|   |    | Material, Bem ou Serviço para Distribuição Gratuita | 0.01.00.310.001       | 3.3.90.32.00 | 200.000,00   |              |              |              |  |
|   |    | PASSAGENS E DESPESAS COM LOCOMOÇÃO                  | 0.01.00.310.001       | 3.3.90.33.00 | 5.000,00     |              |              |              |  |
|   |    | SERVIÇOS DE CONSULTORIA                             | 0.01.00.310.001       | 3.3.90.35.00 | 240.000,00   |              |              |              |  |
|   |    | OUTROS SERVIÇOS DE TERCEIROS - PESSOA FÍSICA        | 0.01.00.310.001       | 3.3.90.36.00 | 80.000,00    |              |              |              |  |
|   |    | OUTROS SERVIÇOS DE TERCEIROS - PESSOA JURÍDICA      | 0.01.00.310.001       | 3.3.90.39.00 | 700.000,00   |              |              |              |  |
|   |    | OBRIGAÇÕES TRIBUTÁRIAS E CONTRIBUTIVAS              | 0.01.00.310.001       | 3.3.90.47.00 | 5.000,00     |              |              |              |  |
|   |    | OUTROS AUXÍLIOS FINANCEIROS A PESSOA FÍSICA         | 0.01.00.310.001       | 3.3.90.48.00 | 30.000,00    |              |              |              |  |
|   |    | DESPESAS DE EXERCÍCIOS ANTERIORES                   | 0.01.00.310.001       | 3.3.90.92.00 | 10.000,00    |              |              |              |  |
|   |    | Aporte para Cobertura do Déficit Atuarial do RPPS   | 0.01.00.310.001       | 3.3.91.97.00 | 100.000,00   |              |              |              |  |
|   | 4  | DESPESAS DE CAPIT                                   |                       |              |              |              | 50.000,00    |              |  |
|   | 4  | INVESTIMENTOS                                       |                       |              |              | 50.000,00    |              |              |  |
|   |    | EQUIPAMENTOS E MATERIAL PERMANENTE                  | 0.01.00.310.001       | 4.4.90.52.00 | 50.000,00    |              |              |              |  |
| MANUTENÇÃO DA POLÍTICA DE SAÚDE MUNICIPAL                           |    |   | 10.122.1002.2011.0000 |              |              |              |              | 15.000,00    |  |
| 3   | 3  | DESPESAS CORREN                                     |                       |              |              |              | 15.000,00    |              |  |
|   | 3  | OUTRAS DESPESAS CORRENTES                           |                       |              |              | 15.000,00    |              |              |  |
|   |    | MATERIAL DE CONSUMO                                 | 0.01.00.310.001       | 3.3.90.30.00 | 5.000,00     |              |              |              |  |
|   |    | OUTROS SERVIÇOS DE TERCEIROS - PESSOA FÍSICA        | 0.01.00.310.001       | 3.3.90.36.00 | 5.000,00     |              |              |              |  |
|   |    | OUTROS SERVIÇOS DE TERCEIROS - PESSOA JURÍDICA      | 0.01.00.310.001       | 3.3.90.39.00 | 5.000,00     |              |              |              |  |
| MANUTENÇÃO DAS ATIVIDADES DO CONSELHO MUNICIPAL DE SAÚDE            |    |   | 10.122.1002.2012.0000 |              |              |              |              | 20.000,00    |  |
| 3   | 3  | DESPESAS CORREN                                     |                       |              |              |              | 20.000,00    |              |  |
|   | 3  | OUTRAS DESPESAS CORRENTES                           |                       |              |              | 20.000,00    |              |              |  |
|   |    | DIÁRIAS - CIVIL                                     | 0.01.00.310.001       | 3.3.90.14.00 | 5.000,00     |              |              |              |  |
|   |    | MATERIAL DE CONSUMO                                 | 0.01.00.310.001       | 3.3.90.30.00 | 5.000,00     |              |              |              |  |
|   |    | OUTROS SERVIÇOS DE TERCEIROS - PESSOA FÍSICA        | 0.01.00.310.001       | 3.3.90.36.00 | 5.000,00     |              |              |              |  |
|   |    | OUTROS SERVIÇOS DE TERCEIROS - PESSOA JURÍDICA      | 0.01.00.310.001       | 3.3.90.39.00 | 5.000,00     |              |              |              |  |
| DIVULGAÇÃO INSTITUCIONAL  |    |   | 10.122.1002.2013.0000 |              |              |              |              | 12.000,00    |  |
| 3   | 3  | DESPESAS CORREN                                     |                       |              |              |              | 12.000,00    |              |  |
|   | 3  | OUTRAS DESPESAS CORRENTES                           |                       |              |              | 12.000,00    |              |              |  |
|   |    | MATERIAL DE CONSUMO                                 | 0.01.00.310.001       | 3.3.90.30.00 | 1.000,00     |              |              |              |  |
|   |    | OUTROS SERVIÇOS DE TERCEIROS - PESSOA FÍSICA        | 0.01.00.310.001       | 3.3.90.36.00 | 1.000,00     |              |              |              |  |
|   |    | OUTROS SERVIÇOS DE TERCEIROS - PESSOA JURÍDICA      | 0.01.00.310.001       | 3.3.90.39.00 | 10.000,00    |              |              |              |  |
| CAPACITAÇÃO, TREINAMENTO E QUALIFICAÇÃO DE SERVIDORES               |    |   | 10.128.1002.2014.0000 |              |              |              |              | 30.000,00    |  |
| 3   | 3  | DESPESAS CORREN                                     |                       |              |              |              | 30.000,00    |              |  |

**PREFEITURA MUNICIPAL DO BOM JARDIM**

Praça 19 de Julho, SN - CNPJ:10.293.074/0001-17

Orçamento Programa - Exercício de 2020

Page 31

**QUADRO AUXILIAR DE DETALHAMENTO DA DESPESA**

|         |    |                           |
|---------|----|---------------------------|
| PODER   | 90 | ENTIDADES SUPERVISIONADAS |
| ORGÃO   | 01 | FUNDO MUNICIPAL DE SAÚDE  |
| UNIDADE | 00 | FUNDO MUNICIPAL DE SAÚDE  |

| Aplicacao Programada                                  | Proj/Ativ   | Finalidade      | Categoria    | Detalhada    | TotalGrupo   | Total Categ. | Total Func.  |
|---|---|-----------------|--------------|--------------|--------------|--------------|--------------|
|   |   |                 |              |              |              |              | F.R. - C.A.  |
| CAPACITAÇÃO, TREINAMENTO E QUALIFICAÇÃO DE SERVIDORES |   |                 |              |              |              |              | 30.000,00    |
| 3   | DESPESES CORREN'                                  |                 |              |              |              | 30.000,00    |              |
| 3   | OUTRAS DESPESAS CORRENTES                         |                 |              |              | 30.000,00    |              |              |
|   | MATERIAL DE CONSUMO                               | 0.01.00.310.001 | 3.3.90.30.00 | 5.000,00     |              |              |              |
|   | OUTROS SERVIÇOS DE TERCEIROS - PESSOA FÍSICA      | 0.01.00.310.001 | 3.3.90.36.00 | 5.000,00     |              |              |              |
|   | OUTROS SERVIÇOS DE TERCEIROS - PESSOA JURÍDICA    | 0.01.00.310.001 | 3.3.90.39.00 | 20.000,00    |              |              |              |
| MANUTENÇÃO DAS AÇÕES DE ATENÇÃO BÁSICA À SAÚDE        |   |                 |              |              |              |              | 563.000,00   |
| 3   | DESPESES CORREN'                                  |                 |              |              |              | 363.000,00   |              |
| 1   | PESSOAL E ENCARGOS SOCIAIS                        |                 |              |              | 63.000,00    |              |              |
|   | CONTRATAÇÃO POR TEMPO DETERMINADO                 | 0.01.00.310.001 | 3.1.90.04.00 | 40.000,00    |              |              |              |
|   | CONTRATAÇÃO POR TEMPO DETERMINADO                 | 0.05.10.300.001 | 3.1.90.04.00 | 5.000,00     |              |              |              |
|   | VENCIMENTOS E VANTAGENS FIXAS - PESSOAL CIVIL     | 0.01.00.310.001 | 3.1.90.11.00 | 5.000,00     |              |              |              |
|   | VENCIMENTOS E VANTAGENS FIXAS - PESSOAL CIVIL     | 0.05.10.300.001 | 3.1.90.11.00 | 5.000,00     |              |              |              |
|   | OBRIGAÇÕES PATRONAIS                              | 0.01.00.310.001 | 3.1.90.13.00 | 2.000,00     |              |              |              |
|   | INDENIZAÇÕES E RESTITUIÇÕES TRABALHISTAS          | 0.01.00.310.001 | 3.1.90.94.00 | 5.000,00     |              |              |              |
|   | OBRIGAÇÕES PATRONAIS - INTRA-ORÇAMENTÁRIO         | 0.01.00.310.001 | 3.1.91.13.00 | 1.000,00     |              |              |              |
| 3   | OUTRAS DESPESAS CORRENTES                         |                 |              |              | 300.000,00   |              |              |
|   | DIÁRIAS - CIVIL                                   | 0.01.00.310.001 | 3.3.90.14.00 | 5.000,00     |              |              |              |
|   | DIÁRIAS - CIVIL                                   | 0.05.10.300.001 | 3.3.90.14.00 | 5.000,00     |              |              |              |
|   | MATERIAL DE CONSUMO                               | 0.01.00.310.001 | 3.3.90.30.00 | 30.000,00    |              |              |              |
|   | MATERIAL DE CONSUMO                               | 0.05.10.300.001 | 3.3.90.30.00 | 50.000,00    |              |              |              |
|   | OUTROS SERVIÇOS DE TERCEIROS - PESSOA FÍSICA      | 0.01.00.310.001 | 3.3.90.36.00 | 30.000,00    |              |              |              |
|   | OUTROS SERVIÇOS DE TERCEIROS - PESSOA FÍSICA      | 0.05.10.300.001 | 3.3.90.36.00 | 10.000,00    |              |              |              |
|   | OUTROS SERVIÇOS DE TERCEIROS - PESSOA JURÍDICA    | 0.01.00.310.001 | 3.3.90.39.00 | 120.000,00   |              |              |              |
|   | OUTROS SERVIÇOS DE TERCEIROS - PESSOA JURÍDICA    | 0.05.10.300.001 | 3.3.90.39.00 | 50.000,00    |              |              |              |
| 4   | DESPESES DE CAPIT                                 |                 |              |              |              | 200.000,00   |              |
| 4   | INVESTIMENTOS                                     |                 |              |              | 200.000,00   |              |              |
|   | EQUIPAMENTOS E MATERIAL PERMANENTE                | 0.01.00.310.001 | 4.4.90.52.00 | 100.000,00   |              |              |              |
|   | EQUIPAMENTOS E MATERIAL PERMANENTE                | 0.05.10.300.001 | 4.4.90.52.00 | 100.000,00   |              |              |              |
| MANUTENÇÃO DO PROGRAMA SAÚDE DA FAMÍLIA - PSF         |   |                 |              |              |              |              | 3.760.000,00 |
| 3   | DESPESES CORREN'                                  |                 |              |              |              | 3.760.000,00 |              |
| 1   | PESSOAL E ENCARGOS SOCIAIS                        |                 |              |              | 2.770.000,00 |              |              |
|   | CONTRATAÇÃO POR TEMPO DETERMINADO                 | 0.01.00.310.001 | 3.1.90.04.00 | 200.000,00   |              |              |              |
|   | CONTRATAÇÃO POR TEMPO DETERMINADO                 | 0.05.10.300.001 | 3.1.90.04.00 | 1.600.000,00 |              |              |              |
|   | VENCIMENTOS E VANTAGENS FIXAS - PESSOAL CIVIL     | 0.01.00.310.001 | 3.1.90.11.00 | 50.000,00    |              |              |              |
|   | VENCIMENTOS E VANTAGENS FIXAS - PESSOAL CIVIL     | 0.05.10.300.001 | 3.1.90.11.00 | 500.000,00   |              |              |              |
|   | OBRIGAÇÕES PATRONAIS                              | 0.01.00.310.001 | 3.1.90.13.00 | 300.000,00   |              |              |              |
|   | INDENIZAÇÕES E RESTITUIÇÕES TRABALHISTAS          | 0.05.10.300.001 | 3.1.90.94.00 | 20.000,00    |              |              |              |
|   | OBRIGAÇÕES PATRONAIS - INTRA-ORÇAMENTÁRIO         | 0.01.00.310.001 | 3.1.91.13.00 | 100.000,00   |              |              |              |
| 3   | OUTRAS DESPESAS CORRENTES                         |                 |              |              | 990.000,00   |              |              |
|   | DIÁRIAS - CIVIL                                   | 0.01.00.310.001 | 3.3.90.14.00 | 5.000,00     |              |              |              |
|   | DIÁRIAS - CIVIL                                   | 0.05.10.300.001 | 3.3.90.14.00 | 5.000,00     |              |              |              |
|   | MATERIAL DE CONSUMO                               | 0.01.00.310.001 | 3.3.90.30.00 | 220.000,00   |              |              |              |
|   | MATERIAL DE CONSUMO                               | 0.05.10.300.001 | 3.3.90.30.00 | 200.000,00   |              |              |              |
|   | OUTROS SERVIÇOS DE TERCEIROS - PESSOA FÍSICA      | 0.01.00.310.001 | 3.3.90.36.00 | 60.000,00    |              |              |              |
|   | OUTROS SERVIÇOS DE TERCEIROS - PESSOA FÍSICA      | 0.05.10.300.001 | 3.3.90.36.00 | 30.000,00    |              |              |              |
|   | OUTROS SERVIÇOS DE TERCEIROS - PESSOA JURÍDICA    | 0.01.00.310.001 | 3.3.90.39.00 | 350.000,00   |              |              |              |
|   | OUTROS SERVIÇOS DE TERCEIROS - PESSOA JURÍDICA    | 0.05.10.300.001 | 3.3.90.39.00 | 60.000,00    |              |              |              |
|   | Aporte para Cobertura do Déficit Atuarial do RPPS | 0.01.00.310.001 | 3.3.91.97.00 | 60.000,00    |              |              |              |
| MANUTENÇÃO E AMPLIAÇÃO DO PROGRAMA SAÚDE DA MULHER    |   |                 |              |              |              |              | 40.000,00    |
| 3   | DESPESES CORREN'                                  |                 |              |              |              | 40.000,00    |              |

**PREFEITURA MUNICIPAL DO BOM JARDIM**

Praça 19 de Julho, SN - CNPJ:10.293.074/0001-17

Orçamento Programa - Exercício de 2020

Page 32

**QUADRO AUXILIAR DE DETALHAMENTO DA DESPESA**

|         |    |                           |
|---------|----|---------------------------|
| PODER   | 90 | ENTIDADES SUPERVISIONADAS |
| ORGÃO   | 01 | FUNDO MUNICIPAL DE SAÚDE  |
| UNIDADE | 00 | FUNDO MUNICIPAL DE SAÚDE  |

| Aplicacao Programada   | Proj/Ativ   | Finalidade      | Categoria    | Detalhada | TotalGrupo | Total Categ. | Total Func. |
|--|---|-----------------|--------------|-----------|------------|--------------|-------------|
|  |   | F.R. - C.A.     |              |           |            |              |             |
| MANUTENÇÃO E AMPLIAÇÃO DO PROGRAMA SAÚDE DA MULHER               | 10.301.1005.2017.0000                               |                 |              |           |            |              | 40.000,00   |
| 3  | DESPESAS CORREN                                     |                 |              |           |            | 40.000,00    |             |
| 3  | OUTRAS DESPESAS CORRENTES                           |                 |              |           | 40.000,00  |              |             |
|  | MATERIAL DE CONSUMO                                 | 0.01.00.310.001 | 3.3.90.30.00 | 5.000,00  |            |              |             |
|  | MATERIAL DE CONSUMO                                 | 0.05.10.300.001 | 3.3.90.30.00 | 5.000,00  |            |              |             |
|  | Material, Bem ou Serviço para Distribuição Gratuita | 0.01.00.310.001 | 3.3.90.32.00 | 5.000,00  |            |              |             |
|  | Material, Bem ou Serviço para Distribuição Gratuita | 0.05.10.300.001 | 3.3.90.32.00 | 5.000,00  |            |              |             |
|  | OUTROS SERVIÇOS DE TERCEIROS - PESSOA FÍSICA        | 0.01.00.310.001 | 3.3.90.36.00 | 5.000,00  |            |              |             |
|  | OUTROS SERVIÇOS DE TERCEIROS - PESSOA FÍSICA        | 0.05.10.300.001 | 3.3.90.36.00 | 5.000,00  |            |              |             |
|  | OUTROS SERVIÇOS DE TERCEIROS - PESSOA JURÍDICA      | 0.01.00.310.001 | 3.3.90.39.00 | 5.000,00  |            |              |             |
|  | OUTROS SERVIÇOS DE TERCEIROS - PESSOA JURÍDICA      | 0.05.10.300.001 | 3.3.90.39.00 | 5.000,00  |            |              |             |
| MANUTENÇÃO E AMPLIAÇÃO DO PROGRAMA SAÚDE BUCAL                   | 10.301.1006.2018.0000                               |                 |              |           |            |              | 105.000,00  |
| 3  | DESPESAS CORREN                                     |                 |              |           |            | 105.000,00   |             |
| 1  | PESSOAL E ENCARGOS SOCIAIS                          |                 |              |           | 25.000,00  |              |             |
|  | CONTRATAÇÃO POR TEMPO DETERMINADO                   | 0.01.00.310.001 | 3.1.90.04.00 | 5.000,00  |            |              |             |
|  | CONTRATAÇÃO POR TEMPO DETERMINADO                   | 0.05.10.300.001 | 3.1.90.04.00 | 5.000,00  |            |              |             |
|  | VENCIMENTOS E VANTAGENS FIXAS - PESSOAL CIVIL       | 0.01.00.310.001 | 3.1.90.11.00 | 5.000,00  |            |              |             |
|  | VENCIMENTOS E VANTAGENS FIXAS - PESSOAL CIVIL       | 0.05.10.300.001 | 3.1.90.11.00 | 5.000,00  |            |              |             |
|  | OBRIGAÇÕES PATRONAIS                                | 0.01.00.310.001 | 3.1.90.13.00 | 2.000,00  |            |              |             |
|  | OBRIGAÇÕES PATRONAIS - INTRA-ORÇAMENTÁRIO           | 0.01.00.310.001 | 3.1.91.13.00 | 3.000,00  |            |              |             |
| 3  | OUTRAS DESPESAS CORRENTES                           |                 |              |           | 80.000,00  |              |             |
|  | DIÁRIAS - CIVIL                                     | 0.01.00.310.001 | 3.3.90.14.00 | 5.000,00  |            |              |             |
|  | DIÁRIAS - CIVIL                                     | 0.05.10.300.001 | 3.3.90.14.00 | 5.000,00  |            |              |             |
|  | MATERIAL DE CONSUMO                                 | 0.01.00.310.001 | 3.3.90.30.00 | 10.000,00 |            |              |             |
|  | MATERIAL DE CONSUMO                                 | 0.05.10.300.001 | 3.3.90.30.00 | 20.000,00 |            |              |             |
|  | OUTROS SERVIÇOS DE TERCEIROS - PESSOA FÍSICA        | 0.01.00.310.001 | 3.3.90.36.00 | 10.000,00 |            |              |             |
|  | OUTROS SERVIÇOS DE TERCEIROS - PESSOA FÍSICA        | 0.05.10.300.001 | 3.3.90.36.00 | 10.000,00 |            |              |             |
|  | OUTROS SERVIÇOS DE TERCEIROS - PESSOA JURÍDICA      | 0.01.00.310.001 | 3.3.90.39.00 | 10.000,00 |            |              |             |
|  | OUTROS SERVIÇOS DE TERCEIROS - PESSOA JURÍDICA      | 0.05.10.300.001 | 3.3.90.39.00 | 10.000,00 |            |              |             |
| IMPLANTAÇÃO E MANUTENÇÃO DO PROGRAMA SAÚDE NA ESCOLA             | 10.301.1007.2019.0000                               |                 |              |           |            |              | 95.000,00   |
| 3  | DESPESAS CORREN                                     |                 |              |           |            | 95.000,00    |             |
| 1  | PESSOAL E ENCARGOS SOCIAIS                          |                 |              |           | 25.000,00  |              |             |
|  | CONTRATAÇÃO POR TEMPO DETERMINADO                   | 0.01.00.310.001 | 3.1.90.04.00 | 5.000,00  |            |              |             |
|  | CONTRATAÇÃO POR TEMPO DETERMINADO                   | 0.05.10.300.001 | 3.1.90.04.00 | 5.000,00  |            |              |             |
|  | VENCIMENTOS E VANTAGENS FIXAS - PESSOAL CIVIL       | 0.01.00.310.001 | 3.1.90.11.00 | 5.000,00  |            |              |             |
|  | VENCIMENTOS E VANTAGENS FIXAS - PESSOAL CIVIL       | 0.05.10.300.001 | 3.1.90.11.00 | 5.000,00  |            |              |             |
|  | OBRIGAÇÕES PATRONAIS                                | 0.01.00.310.001 | 3.1.90.13.00 | 2.000,00  |            |              |             |
|  | OBRIGAÇÕES PATRONAIS - INTRA-ORÇAMENTÁRIO           | 0.05.10.300.001 | 3.1.91.13.00 | 3.000,00  |            |              |             |
| 3  | OUTRAS DESPESAS CORRENTES                           |                 |              |           | 70.000,00  |              |             |
|  | DIÁRIAS - CIVIL                                     | 0.01.00.310.001 | 3.3.90.14.00 | 5.000,00  |            |              |             |
|  | DIÁRIAS - CIVIL                                     | 0.05.10.300.001 | 3.3.90.14.00 | 5.000,00  |            |              |             |
|  | MATERIAL DE CONSUMO                                 | 0.01.00.310.001 | 3.3.90.30.00 | 10.000,00 |            |              |             |
|  | MATERIAL DE CONSUMO                                 | 0.05.10.300.001 | 3.3.90.30.00 | 10.000,00 |            |              |             |
|  | OUTROS SERVIÇOS DE TERCEIROS - PESSOA FÍSICA        | 0.01.00.310.001 | 3.3.90.36.00 | 10.000,00 |            |              |             |
|  | OUTROS SERVIÇOS DE TERCEIROS - PESSOA FÍSICA        | 0.05.10.300.001 | 3.3.90.36.00 | 10.000,00 |            |              |             |
|  | OUTROS SERVIÇOS DE TERCEIROS - PESSOA JURÍDICA      | 0.01.00.310.001 | 3.3.90.39.00 | 10.000,00 |            |              |             |
|  | OUTROS SERVIÇOS DE TERCEIROS - PESSOA JURÍDICA      | 0.05.10.300.001 | 3.3.90.39.00 | 10.000,00 |            |              |             |
| CONSTRUÇÃO, REFORMA E/OU AMPLIAÇÃO DOS IMÓVEIS DA ATENÇÃO BÁSICA | 10.301.1008.1010.0000                               |                 |              |           |            |              | 350.000,00  |
| 4  | DESPESAS DE CAPIT                                   |                 |              |           |            | 350.000,00   |             |

**PREFEITURA MUNICIPAL DO BOM JARDIM**

Praça 19 de Julho, SN - CNPJ:10.293.074/0001-17

Orçamento Programa - Exercício de 2020

Page 33

**QUADRO AUXILIAR DE DETALHAMENTO DA DESPESA**

|         |    |                           |
|---------|----|---------------------------|
| PODER   | 90 | ENTIDADES SUPERVISIONADAS |
| ORGÃO   | 01 | FUNDO MUNICIPAL DE SAÚDE  |
| UNIDADE | 00 | FUNDO MUNICIPAL DE SAÚDE  |

| Aplicacao Programada  | Proj/Ativ   | Finalidade            | Categoria    | Detalhada    | TotalGrupo   | Total Categ. | Total Func.  |
|---|---|-----------------------|--------------|--------------|--------------|--------------|--------------|
|   |   | F.R. - C.A.           |              |              |              |              |              |
| CONSTRUÇÃO, REFORMA E/OU AMPLIAÇÃO DOS IMÓVEIS DA ATENÇÃO BÁSICA  |   | 10.301.1008.1010.0000 |              |              |              |              | 350.000,00   |
| 4   | DESPESAS DE CAPIT                                 |                       |              |              |              | 350.000,00   |              |
| 4   | INVESTIMENTOS                                     |                       |              |              | 350.000,00   |              |              |
|   | OBRAS E INSTALAÇÕES                               | 0.01.00.310.001       | 4.4.90.51.00 | 100.000,00   |              |              |              |
|   | OBRAS E INSTALAÇÕES                               | 0.02.10.300.001       | 4.4.90.51.00 | 50.000,00    |              |              |              |
|   | OBRAS E INSTALAÇÕES                               | 0.05.10.300.001       | 4.4.90.51.00 | 200.000,00   |              |              |              |
| MANUTENÇÃO DO PROGRAMA DOS AGENTES COMUNITÁRIOS DE SAÚDE - PACS   |   | 10.301.1009.2020.0000 |              |              |              |              | 2.495.000,00 |
| 3   | DESPESAS CORREN                                   |                       |              |              |              | 2.495.000,00 |              |
| 1   | PESSOAL E ENCARGOS SOCIAIS                        |                       |              |              | 2.110.000,00 |              |              |
|   | CONTRATAÇÃO POR TEMPO DETERMINADO                 | 0.01.00.310.001       | 3.1.90.04.00 | 40.000,00    |              |              |              |
|   | CONTRATAÇÃO POR TEMPO DETERMINADO                 | 0.05.10.300.001       | 3.1.90.04.00 | 100.000,00   |              |              |              |
|   | VENCIMENTOS E VANTAGENS FIXAS - PESSOAL CIVIL     | 0.01.00.310.001       | 3.1.90.11.00 | 140.000,00   |              |              |              |
|   | VENCIMENTOS E VANTAGENS FIXAS - PESSOAL CIVIL     | 0.05.10.300.001       | 3.1.90.11.00 | 1.510.000,00 |              |              |              |
|   | OBRIGAÇÕES PATRONAIS                              | 0.01.00.310.001       | 3.1.90.13.00 | 20.000,00    |              |              |              |
|   | INDENIZAÇÕES E RESTITUIÇÕES TRABALHISTAS          | 0.05.10.300.001       | 3.1.90.94.00 | 50.000,00    |              |              |              |
|   | OBRIGAÇÕES PATRONAIS - INTRA-ORÇAMENTÁRIO         | 0.01.00.310.001       | 3.1.91.13.00 | 250.000,00   |              |              |              |
| 3   | OUTRAS DESPESAS CORRENTES                         |                       |              |              | 385.000,00   |              |              |
|   | DIÁRIAS - CIVIL                                   | 0.01.00.310.001       | 3.3.90.14.00 | 5.000,00     |              |              |              |
|   | DIÁRIAS - CIVIL                                   | 0.05.10.300.001       | 3.3.90.14.00 | 5.000,00     |              |              |              |
|   | MATERIAL DE CONSUMO                               | 0.01.00.310.001       | 3.3.90.30.00 | 5.000,00     |              |              |              |
|   | MATERIAL DE CONSUMO                               | 0.05.10.300.001       | 3.3.90.30.00 | 85.000,00    |              |              |              |
|   | OUTROS SERVIÇOS DE TERCEIROS - PESSOA FÍSICA      | 0.01.00.310.001       | 3.3.90.36.00 | 10.000,00    |              |              |              |
|   | OUTROS SERVIÇOS DE TERCEIROS - PESSOA FÍSICA      | 0.05.10.300.001       | 3.3.90.36.00 | 5.000,00     |              |              |              |
|   | OUTROS SERVIÇOS DE TERCEIROS - PESSOA JURÍDICA    | 0.01.00.310.001       | 3.3.90.39.00 | 80.000,00    |              |              |              |
|   | OUTROS SERVIÇOS DE TERCEIROS - PESSOA JURÍDICA    | 0.05.10.300.001       | 3.3.90.39.00 | 10.000,00    |              |              |              |
|   | Aporte para Cobertura do Déficit Atuarial do RPPS | 0.01.00.310.001       | 3.3.91.97.00 | 180.000,00   |              |              |              |
| NUTENÇÃO DAS ATIVIDADES DO NASF - NÚCLEO APOIO À SAÚDE DA FAMÍLIA |   | 10.301.1010.2021.0000 |              |              |              |              | 509.000,00   |
| 3   | DESPESAS CORREN                                   |                       |              |              |              | 509.000,00   |              |
| 1   | PESSOAL E ENCARGOS SOCIAIS                        |                       |              |              | 419.000,00   |              |              |
|   | CONTRATAÇÃO POR TEMPO DETERMINADO                 | 0.01.00.310.001       | 3.1.90.04.00 | 50.000,00    |              |              |              |
|   | CONTRATAÇÃO POR TEMPO DETERMINADO                 | 0.05.10.300.001       | 3.1.90.04.00 | 300.000,00   |              |              |              |
|   | VENCIMENTOS E VANTAGENS FIXAS - PESSOAL CIVIL     | 0.01.00.310.001       | 3.1.90.11.00 | 5.000,00     |              |              |              |
|   | VENCIMENTOS E VANTAGENS FIXAS - PESSOAL CIVIL     | 0.05.10.300.001       | 3.1.90.11.00 | 5.000,00     |              |              |              |
|   | OBRIGAÇÕES PATRONAIS                              | 0.01.00.310.001       | 3.1.90.13.00 | 50.000,00    |              |              |              |
|   | INDENIZAÇÕES E RESTITUIÇÕES TRABALHISTAS          | 0.01.00.310.001       | 3.1.90.94.00 | 2.000,00     |              |              |              |
|   | INDENIZAÇÕES E RESTITUIÇÕES TRABALHISTAS          | 0.05.10.300.001       | 3.1.90.94.00 | 5.000,00     |              |              |              |
|   | OBRIGAÇÕES PATRONAIS - INTRA-ORÇAMENTÁRIO         | 0.01.00.310.001       | 3.1.91.13.00 | 2.000,00     |              |              |              |
| 3   | OUTRAS DESPESAS CORRENTES                         |                       |              |              | 90.000,00    |              |              |
|   | DIÁRIAS - CIVIL                                   | 0.01.00.310.001       | 3.3.90.14.00 | 5.000,00     |              |              |              |
|   | DIÁRIAS - CIVIL                                   | 0.05.10.300.001       | 3.3.90.14.00 | 5.000,00     |              |              |              |
|   | MATERIAL DE CONSUMO                               | 0.01.00.310.001       | 3.3.90.30.00 | 10.000,00    |              |              |              |
|   | MATERIAL DE CONSUMO                               | 0.05.10.300.001       | 3.3.90.30.00 | 10.000,00    |              |              |              |
|   | OUTROS SERVIÇOS DE TERCEIROS - PESSOA FÍSICA      | 0.01.00.310.001       | 3.3.90.36.00 | 10.000,00    |              |              |              |
|   | OUTROS SERVIÇOS DE TERCEIROS - PESSOA FÍSICA      | 0.05.10.300.001       | 3.3.90.36.00 | 10.000,00    |              |              |              |
|   | OUTROS SERVIÇOS DE TERCEIROS - PESSOA JURÍDICA    | 0.01.00.310.001       | 3.3.90.39.00 | 20.000,00    |              |              |              |
|   | OUTROS SERVIÇOS DE TERCEIROS - PESSOA JURÍDICA    | 0.05.10.300.001       | 3.3.90.39.00 | 20.000,00    |              |              |              |
| IMPLANTAÇÃO E MANUTENÇÃO DE ACADEMIAS DA SAÚDE                    |   | 10.301.1018.1012.0000 |              |              |              |              | 103.000,00   |
| 3   | DESPESAS CORREN                                   |                       |              |              |              | 73.000,00    |              |

**PREFEITURA MUNICIPAL DO BOM JARDIM**

Praça 19 de Julho, SN - CNPJ:10.293.074/0001-17

Orçamento Programa - Exercício de 2020

Page 34

**QUADRO AUXILIAR DE DETALHAMENTO DA DESPESA**

|         |    |                           |
|---------|----|---------------------------|
| PODER   | 90 | ENTIDADES SUPERVISIONADAS |
| ORGÃO   | 01 | FUNDO MUNICIPAL DE SAÚDE  |
| UNIDADE | 00 | FUNDO MUNICIPAL DE SAÚDE  |

| Aplicação Programada  | Proj/Ativ   | Finalidade      | Categoria    | Detalhada    | TotalGrupo   | Total Categ. | Total Func.  |
|---|---|-----------------|--------------|--------------|--------------|--------------|--------------|
| F.R. - C.A.   |   |                 |              |              |              |              |              |
| IMPLANTAÇÃO E MANUTENÇÃO DE ACADEMIAS DA SAÚDE                    | 10.301.1018.1012.0000                             |                 |              |              |              |              | 103.000,00   |
| 3   | DESPESAS CORREN                                   |                 |              |              |              | 73.000,00    |              |
| 1   | PESSOAL E ENCARGOS SOCIAIS                        |                 |              |              | 13.000,00    |              |              |
|   | CONTRATAÇÃO POR TEMPO DETERMINADO                 | 0.01.00.310.001 | 3.1.90.04.00 | 5.000,00     |              |              |              |
|   | CONTRATAÇÃO POR TEMPO DETERMINADO                 | 0.05.10.300.001 | 3.1.90.04.00 | 5.000,00     |              |              |              |
|   | OBRIGAÇÕES PATRONAIS                              | 0.01.00.310.001 | 3.1.90.13.00 | 3.000,00     |              |              |              |
| 3   | OUTRAS DESPESAS CORRENTES                         |                 |              |              | 60.000,00    |              |              |
|   | MATERIAL DE CONSUMO                               | 0.01.00.310.001 | 3.3.90.30.00 | 10.000,00    |              |              |              |
|   | MATERIAL DE CONSUMO                               | 0.05.10.300.001 | 3.3.90.30.00 | 10.000,00    |              |              |              |
|   | OUTROS SERVIÇOS DE TERCEIROS - PESSOA FÍSICA      | 0.01.00.310.001 | 3.3.90.36.00 | 10.000,00    |              |              |              |
|   | OUTROS SERVIÇOS DE TERCEIROS - PESSOA FÍSICA      | 0.05.10.300.001 | 3.3.90.36.00 | 10.000,00    |              |              |              |
|   | OUTROS SERVIÇOS DE TERCEIROS - PESSOA JURÍDICA    | 0.01.00.310.001 | 3.3.90.39.00 | 10.000,00    |              |              |              |
|   | OUTROS SERVIÇOS DE TERCEIROS - PESSOA JURÍDICA    | 0.05.10.300.001 | 3.3.90.39.00 | 10.000,00    |              |              |              |
| 4   | DESPESAS DE CAPIT                                 |                 |              |              |              | 30.000,00    |              |
| 4   | INVESTIMENTOS                                     |                 |              |              | 30.000,00    |              |              |
|   | EQUIPAMENTOS E MATERIAL PERMANENTE                | 0.01.00.310.001 | 4.4.90.52.00 | 10.000,00    |              |              |              |
|   | EQUIPAMENTOS E MATERIAL PERMANENTE                | 0.05.10.300.001 | 4.4.90.52.00 | 20.000,00    |              |              |              |
| MANUTENÇÃO DA ASSISTÊNCIA AMBULATORIAL E HOSPITALAR               | 10.302.1011.2022.0000                             |                 |              |              |              |              | 6.455.000,00 |
| 3   | DESPESAS CORREN                                   |                 |              |              |              | 6.205.000,00 |              |
| 1   | PESSOAL E ENCARGOS SOCIAIS                        |                 |              |              | 3.725.000,00 |              |              |
|   | CONTRATAÇÃO POR TEMPO DETERMINADO                 | 0.01.00.310.001 | 3.1.90.04.00 | 2.100.000,00 |              |              |              |
|   | CONTRATAÇÃO POR TEMPO DETERMINADO                 | 0.05.10.300.001 | 3.1.90.04.00 | 600.000,00   |              |              |              |
|   | VENCIMENTOS E VANTAGENS FIXAS - PESSOAL CIVIL     | 0.01.00.310.001 | 3.1.90.11.00 | 50.000,00    |              |              |              |
|   | VENCIMENTOS E VANTAGENS FIXAS - PESSOAL CIVIL     | 0.05.10.300.001 | 3.1.90.11.00 | 480.000,00   |              |              |              |
|   | OBRIGAÇÕES PATRONAIS                              | 0.01.00.310.001 | 3.1.90.13.00 | 350.000,00   |              |              |              |
|   | INDENIZAÇÕES E RESTITUIÇÕES TRABALHISTAS          | 0.01.00.310.001 | 3.1.90.94.00 | 20.000,00    |              |              |              |
|   | INDENIZAÇÕES E RESTITUIÇÕES TRABALHISTAS          | 0.05.10.300.001 | 3.1.90.94.00 | 65.000,00    |              |              |              |
|   | OBRIGAÇÕES PATRONAIS - INTRA-ORÇAMENTÁRIO         | 0.01.00.310.001 | 3.1.91.13.00 | 60.000,00    |              |              |              |
| 3   | OUTRAS DESPESAS CORRENTES                         |                 |              |              | 2.480.000,00 |              |              |
|   | DIÁRIAS - CIVIL                                   | 0.01.00.310.001 | 3.3.90.14.00 | 5.000,00     |              |              |              |
|   | DIÁRIAS - CIVIL                                   | 0.05.10.300.001 | 3.3.90.14.00 | 5.000,00     |              |              |              |
|   | MATERIAL DE CONSUMO                               | 0.01.00.310.001 | 3.3.90.30.00 | 1.000.000,00 |              |              |              |
|   | MATERIAL DE CONSUMO                               | 0.05.10.300.001 | 3.3.90.30.00 | 920.000,00   |              |              |              |
|   | OUTROS SERVIÇOS DE TERCEIROS - PESSOA FÍSICA      | 0.01.00.310.001 | 3.3.90.36.00 | 40.000,00    |              |              |              |
|   | OUTROS SERVIÇOS DE TERCEIROS - PESSOA FÍSICA      | 0.05.10.300.001 | 3.3.90.36.00 | 50.000,00    |              |              |              |
|   | OUTROS SERVIÇOS DE TERCEIROS - PESSOA JURÍDICA    | 0.01.00.310.001 | 3.3.90.39.00 | 180.000,00   |              |              |              |
|   | OUTROS SERVIÇOS DE TERCEIROS - PESSOA JURÍDICA    | 0.05.10.300.001 | 3.3.90.39.00 | 240.000,00   |              |              |              |
|   | Aporte para Cobertura do Déficit Atuarial do RPPS | 0.01.00.310.001 | 3.3.91.97.00 | 40.000,00    |              |              |              |
| 4   | DESPESAS DE CAPIT                                 |                 |              |              |              | 250.000,00   |              |
| 4   | INVESTIMENTOS                                     |                 |              |              | 250.000,00   |              |              |
|   | EQUIPAMENTOS E MATERIAL PERMANENTE                | 0.01.00.310.001 | 4.4.90.52.00 | 200.000,00   |              |              |              |
|   | EQUIPAMENTOS E MATERIAL PERMANENTE                | 0.05.10.300.001 | 4.4.90.52.00 | 50.000,00    |              |              |              |
| IMPLANTAÇÃO E MANUTENÇÃO DO CENTRO DE ATENÇÃO PSICOSSOCIAL - CAPS | 10.302.1011.2023.0000                             |                 |              |              |              |              | 132.000,00   |
| 3   | DESPESAS CORREN                                   |                 |              |              |              | 132.000,00   |              |
| 1   | PESSOAL E ENCARGOS SOCIAIS                        |                 |              |              | 22.000,00    |              |              |
|   | CONTRATAÇÃO POR TEMPO DETERMINADO                 | 0.01.00.310.001 | 3.1.90.04.00 | 3.000,00     |              |              |              |
|   | CONTRATAÇÃO POR TEMPO DETERMINADO                 | 0.05.10.300.001 | 3.1.90.04.00 | 5.000,00     |              |              |              |
|   | VENCIMENTOS E VANTAGENS FIXAS - PESSOAL CIVIL     | 0.01.00.310.001 | 3.1.90.11.00 | 5.000,00     |              |              |              |
|   | VENCIMENTOS E VANTAGENS FIXAS - PESSOAL CIVIL     | 0.05.10.300.001 | 3.1.90.11.00 | 5.000,00     |              |              |              |
|   | OBRIGAÇÕES PATRONAIS                              | 0.01.00.310.001 | 3.1.90.13.00 | 2.000,00     |              |              |              |
|   | OBRIGAÇÕES PATRONAIS - INTRA-ORÇAMENTÁRIO         | 0.01.00.310.001 | 3.1.91.13.00 | 2.000,00     |              |              |              |

**PREFEITURA MUNICIPAL DO BOM JARDIM**

Praça 19 de Julho, SN - CNPJ:10.293.074/0001-17

Orçamento Programa - Exercício de 2020

Page 35

**QUADRO AUXILIAR DE DETALHAMENTO DA DESPESA**

|         |    |                           |
|---------|----|---------------------------|
| PODER   | 90 | ENTIDADES SUPERVISIONADAS |
| ORGÃO   | 01 | FUNDO MUNICIPAL DE SAÚDE  |
| UNIDADE | 00 | FUNDO MUNICIPAL DE SAÚDE  |

| Aplicacao Programada   | Proj/Ativ                                      | Finalidade            | Categoria    | Detalhada   | TotalGrupo | Total Categ. | Total Func. |
|--|--|-----------------------|--------------|-------------|------------|--------------|-------------|
|  |  |                       |              | F.R. - C.A. |            |              |             |
| IMPLANTAÇÃO E MANUTENÇÃO DO CENTRO DE ATENÇÃO PSICOSSOCIAL - CAPS        |  | 10.302.1011.2023.0000 |              |             |            |              | 132.000,00  |
| 3  | DESPESAS CORREN                                |                       |              |             |            | 132.000,00   |             |
| 3  | OUTRAS DESPESAS CORRENTES                      |                       |              |             | 110.000,00 |              |             |
|  | DIÁRIAS - CIVIL                                | 0.01.00.310.001       | 3.3.90.14.00 | 5.000,00    |            |              |             |
|  | DIÁRIAS - CIVIL                                | 0.05.10.300.001       | 3.3.90.14.00 | 5.000,00    |            |              |             |
|  | MATERIAL DE CONSUMO                            | 0.01.00.310.001       | 3.3.90.30.00 | 10.000,00   |            |              |             |
|  | MATERIAL DE CONSUMO                            | 0.05.10.300.001       | 3.3.90.30.00 | 20.000,00   |            |              |             |
|  | OUTROS SERVIÇOS DE TERCEIROS - PESSOA FÍSICA   | 0.01.00.310.001       | 3.3.90.36.00 | 10.000,00   |            |              |             |
|  | OUTROS SERVIÇOS DE TERCEIROS - PESSOA FÍSICA   | 0.05.10.300.001       | 3.3.90.36.00 | 20.000,00   |            |              |             |
|  | OUTROS SERVIÇOS DE TERCEIROS - PESSOA JURÍDICA | 0.01.00.310.001       | 3.3.90.39.00 | 10.000,00   |            |              |             |
|  | OUTROS SERVIÇOS DE TERCEIROS - PESSOA JURÍDICA | 0.05.10.300.001       | 3.3.90.39.00 | 30.000,00   |            |              |             |
| IMPLANTAÇÃO E MANUTENÇÃO DO CENTRO DE ESPECIALIDADES ODONTOLÓGICAS - CEO |  | 10.302.1011.2024.0000 |              |             |            |              | 135.000,00  |
| 3  | DESPESAS CORREN                                |                       |              |             |            | 135.000,00   |             |
| 1  | PESSOAL E ENCARGOS SOCIAIS                     |                       |              |             | 25.000,00  |              |             |
|  | CONTRATAÇÃO POR TEMPO DETERMINADO              | 0.01.00.310.001       | 3.1.90.04.00 | 5.000,00    |            |              |             |
|  | CONTRATAÇÃO POR TEMPO DETERMINADO              | 0.05.10.300.001       | 3.1.90.04.00 | 5.000,00    |            |              |             |
|  | VENCIMENTOS E VANTAGENS FIXAS - PESSOAL CIVIL  | 0.01.00.310.001       | 3.1.90.11.00 | 5.000,00    |            |              |             |
|  | VENCIMENTOS E VANTAGENS FIXAS - PESSOAL CIVIL  | 0.05.10.300.001       | 3.1.90.11.00 | 5.000,00    |            |              |             |
|  | OBRIGAÇÕES PATRONAIS                           | 0.01.00.310.001       | 3.1.90.13.00 | 2.000,00    |            |              |             |
|  | OBRIGAÇÕES PATRONAIS - INTRA-ORÇAMENTÁRIO      | 0.01.00.310.001       | 3.1.91.13.00 | 3.000,00    |            |              |             |
| 3  | OUTRAS DESPESAS CORRENTES                      |                       |              |             | 110.000,00 |              |             |
|  | DIÁRIAS - CIVIL                                | 0.01.00.310.001       | 3.3.90.14.00 | 5.000,00    |            |              |             |
|  | DIÁRIAS - CIVIL                                | 0.05.10.300.001       | 3.3.90.14.00 | 5.000,00    |            |              |             |
|  | MATERIAL DE CONSUMO                            | 0.01.00.310.001       | 3.3.90.30.00 | 10.000,00   |            |              |             |
|  | MATERIAL DE CONSUMO                            | 0.05.10.300.001       | 3.3.90.30.00 | 20.000,00   |            |              |             |
|  | OUTROS SERVIÇOS DE TERCEIROS - PESSOA FÍSICA   | 0.01.00.310.001       | 3.3.90.36.00 | 10.000,00   |            |              |             |
|  | OUTROS SERVIÇOS DE TERCEIROS - PESSOA FÍSICA   | 0.05.10.300.001       | 3.3.90.36.00 | 20.000,00   |            |              |             |
|  | OUTROS SERVIÇOS DE TERCEIROS - PESSOA JURÍDICA | 0.01.00.310.001       | 3.3.90.39.00 | 10.000,00   |            |              |             |
|  | OUTROS SERVIÇOS DE TERCEIROS - PESSOA JURÍDICA | 0.05.10.300.001       | 3.3.90.39.00 | 30.000,00   |            |              |             |
| MANUTENÇÃO DO SERVIÇO DE ATENDIMENTO MÓVEL DE URGÊNCIA - SAMU            |  | 10.302.1011.2025.0000 |              |             |            |              | 366.000,00  |
| 3  | DESPESAS CORREN                                |                       |              |             |            | 366.000,00   |             |
| 1  | PESSOAL E ENCARGOS SOCIAIS                     |                       |              |             | 191.000,00 |              |             |
|  | CONTRATAÇÃO POR TEMPO DETERMINADO              | 0.01.00.310.001       | 3.1.90.04.00 | 50.000,00   |            |              |             |
|  | CONTRATAÇÃO POR TEMPO DETERMINADO              | 0.05.10.300.001       | 3.1.90.04.00 | 100.000,00  |            |              |             |
|  | VENCIMENTOS E VANTAGENS FIXAS - PESSOAL CIVIL  | 0.01.00.310.001       | 3.1.90.11.00 | 3.000,00    |            |              |             |
|  | VENCIMENTOS E VANTAGENS FIXAS - PESSOAL CIVIL  | 0.05.10.300.001       | 3.1.90.11.00 | 5.000,00    |            |              |             |
|  | OBRIGAÇÕES PATRONAIS                           | 0.01.00.310.001       | 3.1.90.13.00 | 25.000,00   |            |              |             |
|  | INDENIZAÇÕES E RESTITUIÇÕES TRABALHISTAS       | 0.01.00.310.001       | 3.1.90.94.00 | 2.000,00    |            |              |             |
|  | INDENIZAÇÕES E RESTITUIÇÕES TRABALHISTAS       | 0.05.10.300.001       | 3.1.90.94.00 | 5.000,00    |            |              |             |
|  | OBRIGAÇÕES PATRONAIS - INTRA-ORÇAMENTÁRIO      | 0.01.00.310.001       | 3.1.91.13.00 | 1.000,00    |            |              |             |
| 3  | OUTRAS DESPESAS CORRENTES                      |                       |              |             | 175.000,00 |              |             |
|  | DIÁRIAS - CIVIL                                | 0.01.00.310.001       | 3.3.90.14.00 | 5.000,00    |            |              |             |
|  | DIÁRIAS - CIVIL                                | 0.05.10.300.001       | 3.3.90.14.00 | 5.000,00    |            |              |             |
|  | MATERIAL DE CONSUMO                            | 0.01.00.310.001       | 3.3.90.30.00 | 80.000,00   |            |              |             |
|  | MATERIAL DE CONSUMO                            | 0.05.10.300.001       | 3.3.90.30.00 | 30.000,00   |            |              |             |
|  | OUTROS SERVIÇOS DE TERCEIROS - PESSOA FÍSICA   | 0.01.00.310.001       | 3.3.90.36.00 | 10.000,00   |            |              |             |
|  | OUTROS SERVIÇOS DE TERCEIROS - PESSOA FÍSICA   | 0.05.10.300.001       | 3.3.90.36.00 | 15.000,00   |            |              |             |
|  | OUTROS SERVIÇOS DE TERCEIROS - PESSOA JURÍDICA | 0.01.00.310.001       | 3.3.90.39.00 | 10.000,00   |            |              |             |
|  | OUTROS SERVIÇOS DE TERCEIROS - PESSOA JURÍDICA | 0.05.10.300.001       | 3.3.90.39.00 | 20.000,00   |            |              |             |
| MANUTENÇÃO DO PROGRAMA TRATAMENTO FORA DO DOMICÍLIO - TFD                |  | 10.302.1012.2026.0000 |              |             |            |              | 965.000,00  |
| 3  | DESPESAS CORREN                                |                       |              |             |            | 965.000,00   |             |

**PREFEITURA MUNICIPAL DO BOM JARDIM**

Praça 19 de Julho, SN - CNPJ:10.293.074/0001-17

Orçamento Programa - Exercício de 2020

Page 36

**QUADRO AUXILIAR DE DETALHAMENTO DA DESPESA**

PODER 90 ENTIDADES SUPERVISIONADAS  
ORGÃO 01 FUNDO MUNICIPAL DE SAÚDE  
UNIDADE 00 FUNDO MUNICIPAL DE SAÚDE

| Aplicacao Programada   | Proj/Ativ             | Finalidade      | Categoria    | Detalhada  | TotalGrupo | Total Categ. | Total Func. |
|--|-----------------------|-----------------|--------------|------------|------------|--------------|-------------|
| F.R. - C.A.  |                       |                 |              |            |            |              |             |
| MANUTENÇÃO DO PROGRAMA TRATAMENTO FORA DO DOMICÍLIO - TFD            | 10.302.1012.2026.0000 |                 |              |            |            |              | 965.000,00  |
| 3 DESPESAS CORREN  |                       |                 |              |            |            | 965.000,00   |             |
| 3 OUTRAS DESPESAS CORRENTES  |                       |                 |              |            | 965.000,00 |              |             |
| MATERIAL DE CONSUMO  |                       | 0.01.00.310.001 | 3.3.90.30.00 | 80.000,00  |            |              |             |
| MATERIAL DE CONSUMO  |                       | 0.05.10.300.001 | 3.3.90.30.00 | 10.000,00  |            |              |             |
| OUTROS SERVIÇOS DE TERCEIROS - PESSOA FÍSICA                         |                       | 0.01.00.310.001 | 3.3.90.36.00 | 20.000,00  |            |              |             |
| OUTROS SERVIÇOS DE TERCEIROS - PESSOA FÍSICA                         |                       | 0.05.10.300.001 | 3.3.90.36.00 | 10.000,00  |            |              |             |
| OUTROS SERVIÇOS DE TERCEIROS - PESSOA JURÍDICA                       |                       | 0.01.00.310.001 | 3.3.90.39.00 | 700.000,00 |            |              |             |
| OUTROS SERVIÇOS DE TERCEIROS - PESSOA JURÍDICA                       |                       | 0.05.10.300.001 | 3.3.90.39.00 | 30.000,00  |            |              |             |
| OUTROS AUXÍLIOS FINANCEIROS A PESSOA FÍSICA                          |                       | 0.01.00.310.001 | 3.3.90.48.00 | 30.000,00  |            |              |             |
| OUTROS AUXÍLIOS FINANCEIROS A PESSOA FÍSICA                          |                       | 0.05.10.300.001 | 3.3.90.48.00 | 85.000,00  |            |              |             |
| EXECUÇÃO DE OBRAS PARA A MÉDIA E ALTA COMPLEXIDADE                   | 10.302.1013.1011.0000 |                 |              |            |            |              | 250.000,00  |
| 4 DESPESAS DE CAPIT  |                       |                 |              |            |            | 250.000,00   |             |
| 4 INVESTIMENTOS  |                       |                 |              |            | 250.000,00 |              |             |
| OBRAS E INSTALAÇÕES  |                       | 0.01.00.310.001 | 4.4.90.51.00 | 100.000,00 |            |              |             |
| OBRAS E INSTALAÇÕES  |                       | 0.02.10.300.001 | 4.4.90.51.00 | 50.000,00  |            |              |             |
| OBRAS E INSTALAÇÕES  |                       | 0.05.10.300.001 | 4.4.90.51.00 | 100.000,00 |            |              |             |
| IMPLANTAÇÃO E MANUTENÇÃO DE CASA DE APOIO AO TFD NA CIDADE DE RECIFE | 10.302.1017.2032.0000 |                 |              |            |            |              | 62.000,00   |
| 3 DESPESAS CORREN  |                       |                 |              |            |            | 42.000,00    |             |
| 1 PESSOAL E ENCARGOS SOCIAIS   |                       |                 |              |            | 12.000,00  |              |             |
| CONTRATAÇÃO POR TEMPO DETERMINADO                                    |                       | 0.01.00.310.001 | 3.1.90.04.00 | 5.000,00   |            |              |             |
| CONTRATAÇÃO POR TEMPO DETERMINADO                                    |                       | 0.05.10.300.001 | 3.1.90.04.00 | 5.000,00   |            |              |             |
| OBRIGAÇÕES PATRONAIS   |                       | 0.01.00.310.001 | 3.1.90.13.00 | 2.000,00   |            |              |             |
| 3 OUTRAS DESPESAS CORRENTES  |                       |                 |              |            | 30.000,00  |              |             |
| MATERIAL DE CONSUMO  |                       | 0.01.00.310.001 | 3.3.90.30.00 | 5.000,00   |            |              |             |
| MATERIAL DE CONSUMO  |                       | 0.05.10.300.001 | 3.3.90.30.00 | 5.000,00   |            |              |             |
| OUTROS SERVIÇOS DE TERCEIROS - PESSOA FÍSICA                         |                       | 0.01.00.310.001 | 3.3.90.36.00 | 5.000,00   |            |              |             |
| OUTROS SERVIÇOS DE TERCEIROS - PESSOA FÍSICA                         |                       | 0.05.10.300.001 | 3.3.90.36.00 | 5.000,00   |            |              |             |
| OUTROS SERVIÇOS DE TERCEIROS - PESSOA JURÍDICA                       |                       | 0.01.00.310.001 | 3.3.90.39.00 | 5.000,00   |            |              |             |
| OUTROS SERVIÇOS DE TERCEIROS - PESSOA JURÍDICA                       |                       | 0.05.10.300.001 | 3.3.90.39.00 | 5.000,00   |            |              |             |
| 4 DESPESAS DE CAPIT  |                       |                 |              |            |            | 20.000,00    |             |
| 4 INVESTIMENTOS  |                       |                 |              |            | 20.000,00  |              |             |
| EQUIPAMENTOS E MATERIAL PERMANENTE                                   |                       | 0.01.00.310.001 | 4.4.90.52.00 | 10.000,00  |            |              |             |
| EQUIPAMENTOS E MATERIAL PERMANENTE                                   |                       | 0.05.10.300.001 | 4.4.90.52.00 | 10.000,00  |            |              |             |
| MANUTENÇÃO DO PROGRAMA ASSISTÊNCIA FARMACÉUTICA E INSUMOS            | 10.303.1014.2027.0000 |                 |              |            |            |              | 611.000,00  |
| 3 DESPESAS CORREN  |                       |                 |              |            |            | 601.000,00   |             |
| 1 PESSOAL E ENCARGOS SOCIAIS   |                       |                 |              |            | 24.000,00  |              |             |
| CONTRATAÇÃO POR TEMPO DETERMINADO                                    |                       | 0.01.00.310.001 | 3.1.90.04.00 | 10.000,00  |            |              |             |
| VENCIMENTOS E VANTAGENS FIXAS - PESSOAL CIVIL                        |                       | 0.01.00.310.001 | 3.1.90.11.00 | 10.000,00  |            |              |             |
| OBRIGAÇÕES PATRONAIS   |                       | 0.01.00.310.001 | 3.1.90.13.00 | 3.000,00   |            |              |             |
| INDENIZAÇÕES E RESTITUIÇÕES TRABALHISTAS                             |                       | 0.01.00.310.001 | 3.1.90.94.00 | 1.000,00   |            |              |             |
| 3 OUTRAS DESPESAS CORRENTES  |                       |                 |              |            | 577.000,00 |              |             |
| MATERIAL DE CONSUMO  |                       | 0.01.00.310.001 | 3.3.90.30.00 | 5.000,00   |            |              |             |
| MATERIAL DE CONSUMO  |                       | 0.05.10.300.001 | 3.3.90.30.00 | 5.000,00   |            |              |             |
| Material, Bem ou Serviço para Distribuição Gratuita                  |                       | 0.01.00.310.001 | 3.3.90.32.00 | 100.000,00 |            |              |             |
| Material, Bem ou Serviço para Distribuição Gratuita                  |                       | 0.05.10.300.001 | 3.3.90.32.00 | 450.000,00 |            |              |             |
| OUTROS SERVIÇOS DE TERCEIROS - PESSOA FÍSICA                         |                       | 0.01.00.310.001 | 3.3.90.36.00 | 2.000,00   |            |              |             |
| OUTROS SERVIÇOS DE TERCEIROS - PESSOA FÍSICA                         |                       | 0.05.10.300.001 | 3.3.90.36.00 | 5.000,00   |            |              |             |
| OUTROS SERVIÇOS DE TERCEIROS - PESSOA JURÍDICA                       |                       | 0.01.00.310.001 | 3.3.90.39.00 | 5.000,00   |            |              |             |
| OUTROS SERVIÇOS DE TERCEIROS - PESSOA JURÍDICA                       |                       | 0.05.10.300.001 | 3.3.90.39.00 | 5.000,00   |            |              |             |
| 4 DESPESAS DE CAPIT  |                       |                 |              |            |            | 10.000,00    |             |

**PREFEITURA MUNICIPAL DO BOM JARDIM**

Praça 19 de Julho, SN - CNPJ:10.293.074/0001-17

Orçamento Programa - Exercício de 2020

Page 37

**QUADRO AUXILIAR DE DETALHAMENTO DA DESPESA**

|         |    |                           |
|---------|----|---------------------------|
| PODER   | 90 | ENTIDADES SUPERVISIONADAS |
| ORGÃO   | 01 | FUNDO MUNICIPAL DE SAÚDE  |
| UNIDADE | 00 | FUNDO MUNICIPAL DE SAÚDE  |

| Aplicação Programada  | Proj/Ativ | Finalidade                                     | Categoria       | Detalhada    | Total Grupo | Total Categ. | Total Func. |
|---|-----------|--|-----------------|--------------|-------------|--------------|-------------|
|   |           | F.R. - C.A.                                    |                 |              |             |              |             |
| MANUTENÇÃO DO PROGRAMA ASSISTÊNCIA FARMACÉUTICA E INSUMOS     |           | 10.303.1014.2027.0000                          |                 |              |             |              | 611.000,00  |
| 4   | 4         | DESPESAS DE CAPIT INVESTIMENTOS                |                 |              |             |              | 10.000,00   |
|   |           | EQUIPAMENTOS E MATERIAL PERMANENTE             | 0.01.00.310.001 | 4.4.90.52.00 | 5.000,00    |              |             |
|   |           | EQUIPAMENTOS E MATERIAL PERMANENTE             | 0.05.10.300.001 | 4.4.90.52.00 | 5.000,00    |              |             |
| MANUTENÇÃO DAS AÇÕES DE VIGILÂNCIA SANITÁRIA                  |           | 10.304.1015.2028.0000                          |                 |              |             |              | 160.000,00  |
| 3   | 1         | DESPESAS CORREN PESSOAL E ENCARGOS SOCIAIS     |                 |              |             |              | 140.000,00  |
|   |           |  |                 |              |             |              | 25.000,00   |
|   |           | CONTRATAÇÃO POR TEMPO DETERMINADO              | 0.01.00.310.001 | 3.1.90.04.00 | 5.000,00    |              |             |
|   |           | CONTRATAÇÃO POR TEMPO DETERMINADO              | 0.05.10.300.001 | 3.1.90.04.00 | 5.000,00    |              |             |
|   |           | VENCIMENTOS E VANTAGENS FIXAS - PESSOAL CIVIL  | 0.01.00.310.001 | 3.1.90.11.00 | 5.000,00    |              |             |
|   |           | VENCIMENTOS E VANTAGENS FIXAS - PESSOAL CIVIL  | 0.05.10.300.001 | 3.1.90.11.00 | 5.000,00    |              |             |
|   |           | OBRIGAÇÕES PATRONAIS                           | 0.05.10.300.001 | 3.1.90.13.00 | 2.000,00    |              |             |
|   |           | OBRIGAÇÕES PATRONAIS - INTRA-ORÇAMENTÁRIO      | 0.05.10.300.001 | 3.1.91.13.00 | 3.000,00    |              |             |
| 3   | 3         | OUTRAS DESPESAS CORRENTES                      |                 |              |             |              | 115.000,00  |
|   |           | DIÁRIAS - CIVIL                                | 0.01.00.310.001 | 3.3.90.14.00 | 5.000,00    |              |             |
|   |           | DIÁRIAS - CIVIL                                | 0.05.10.300.001 | 3.3.90.14.00 | 5.000,00    |              |             |
|   |           | MATERIAL DE CONSUMO                            | 0.01.00.310.001 | 3.3.90.30.00 | 55.000,00   |              |             |
|   |           | MATERIAL DE CONSUMO                            | 0.05.10.300.001 | 3.3.90.30.00 | 10.000,00   |              |             |
|   |           | OUTROS SERVIÇOS DE TERCEIROS - PESSOA FÍSICA   | 0.01.00.310.001 | 3.3.90.36.00 | 10.000,00   |              |             |
|   |           | OUTROS SERVIÇOS DE TERCEIROS - PESSOA FÍSICA   | 0.05.10.300.001 | 3.3.90.36.00 | 10.000,00   |              |             |
|   |           | OUTROS SERVIÇOS DE TERCEIROS - PESSOA JURÍDICA | 0.01.00.310.001 | 3.3.90.39.00 | 10.000,00   |              |             |
|   |           | OUTROS SERVIÇOS DE TERCEIROS - PESSOA JURÍDICA | 0.05.10.300.001 | 3.3.90.39.00 | 10.000,00   |              |             |
| 4   | 4         | DESPESAS DE CAPIT INVESTIMENTOS                |                 |              |             |              | 20.000,00   |
|   |           | EQUIPAMENTOS E MATERIAL PERMANENTE             | 0.01.00.310.001 | 4.4.90.52.00 | 10.000,00   |              |             |
|   |           | EQUIPAMENTOS E MATERIAL PERMANENTE             | 0.05.10.300.001 | 4.4.90.52.00 | 10.000,00   |              |             |
| MANUTENÇÃO DO PROGRAMA NACIONAL DE INDENIZAÇÃO - PNI          |           | 10.305.1015.2029.0000                          |                 |              |             |              | 30.000,00   |
| 3   | 3         | DESPESAS CORREN OUTRAS DESPESAS CORRENTES      |                 |              |             |              | 30.000,00   |
|   |           |  |                 |              |             |              | 30.000,00   |
|   |           | MATERIAL DE CONSUMO                            | 0.01.00.310.001 | 3.3.90.30.00 | 5.000,00    |              |             |
|   |           | MATERIAL DE CONSUMO                            | 0.05.10.300.001 | 3.3.90.30.00 | 5.000,00    |              |             |
|   |           | OUTROS SERVIÇOS DE TERCEIROS - PESSOA FÍSICA   | 0.01.00.310.001 | 3.3.90.36.00 | 5.000,00    |              |             |
|   |           | OUTROS SERVIÇOS DE TERCEIROS - PESSOA FÍSICA   | 0.05.10.300.001 | 3.3.90.36.00 | 5.000,00    |              |             |
|   |           | OUTROS SERVIÇOS DE TERCEIROS - PESSOA JURÍDICA | 0.01.00.310.001 | 3.3.90.39.00 | 5.000,00    |              |             |
|   |           | OUTROS SERVIÇOS DE TERCEIROS - PESSOA JURÍDICA | 0.05.10.300.001 | 3.3.90.39.00 | 5.000,00    |              |             |
| MANUTENÇÃO DAS AÇÕES DE VIGILÂNCIA AMBIENTAL E EPIDEMIOLÓGICA |           | 10.305.1015.2030.0000                          |                 |              |             |              | 657.000,00  |
| 3   | 1         | DESPESAS CORREN PESSOAL E ENCARGOS SOCIAIS     |                 |              |             |              | 622.000,00  |
|   |           |  |                 |              |             |              | 472.000,00  |
|   |           | CONTRATAÇÃO POR TEMPO DETERMINADO              | 0.01.00.310.001 | 3.1.90.04.00 | 50.000,00   |              |             |
|   |           | CONTRATAÇÃO POR TEMPO DETERMINADO              | 0.05.10.300.001 | 3.1.90.04.00 | 50.000,00   |              |             |
|   |           | VENCIMENTOS E VANTAGENS FIXAS - PESSOAL CIVIL  | 0.01.00.310.001 | 3.1.90.11.00 | 50.000,00   |              |             |
|   |           | VENCIMENTOS E VANTAGENS FIXAS - PESSOAL CIVIL  | 0.05.10.300.001 | 3.1.90.11.00 | 240.000,00  |              |             |
|   |           | OBRIGAÇÕES PATRONAIS                           | 0.01.00.310.001 | 3.1.90.13.00 | 20.000,00   |              |             |
|   |           | INDENIZAÇÕES E RESTITUIÇÕES TRABALHISTAS       | 0.01.00.310.001 | 3.1.90.94.00 | 5.000,00    |              |             |
|   |           | INDENIZAÇÕES E RESTITUIÇÕES TRABALHISTAS       | 0.05.10.300.001 | 3.1.90.94.00 | 7.000,00    |              |             |
|   |           | OBRIGAÇÕES PATRONAIS - INTRA-ORÇAMENTÁRIO      | 0.01.00.310.001 | 3.1.91.13.00 | 50.000,00   |              |             |



**PREFEITURA MUNICIPAL DO BOM JARDIM**

Praça 19 de Julho, SN - CNPJ:10.293.074/0001-17

Orçamento Programa - Exercício de 2020

Page 38

**QUADRO AUXILIAR DE DETALHAMENTO DA DESPESA**

|         |    |                           |
|---------|----|---------------------------|
| PODER   | 90 | ENTIDADES SUPERVISIONADAS |
| ORGÃO   | 01 | FUNDO MUNICIPAL DE SAÚDE  |
| UNIDADE | 00 | FUNDO MUNICIPAL DE SAÚDE  |

| Aplicação Programada  | Proj/Ativ             | Finalidade      | Categoria    | Detalhada | Total Grupo | Total Categ. | Total Func.          |
|---|-----------------------|-----------------|--------------|-----------|-------------|--------------|----------------------|
|   |                       |                 |              |           |             |              | F.R. - C.A.          |
| MANUTENÇÃO DAS AÇÕES DE VIGILÂNCIA AMBIENTAL E EPIDEMIOLÓGICA           | 10.305.1015.2030.0000 |                 |              |           |             |              | 657.000,00           |
| 3 DESPESAS CORRENTE   |                       |                 |              |           |             | 622.000,00   |                      |
| 3 OUTRAS DESPESAS CORRENTES   |                       |                 |              |           | 150.000,00  |              |                      |
| DIÁRIAS - CIVIL   |                       | 0.01.00.310.001 | 3.3.90.14.00 | 5.000,00  |             |              |                      |
| DIÁRIAS - CIVIL   |                       | 0.05.10.300.001 | 3.3.90.14.00 | 5.000,00  |             |              |                      |
| MATERIAL DE CONSUMO   |                       | 0.01.00.310.001 | 3.3.90.30.00 | 20.000,00 |             |              |                      |
| MATERIAL DE CONSUMO   |                       | 0.05.10.300.001 | 3.3.90.30.00 | 10.000,00 |             |              |                      |
| OUTROS SERVIÇOS DE TERCEIROS - PESSOA FÍSICA                            |                       | 0.01.00.310.001 | 3.3.90.36.00 | 20.000,00 |             |              |                      |
| OUTROS SERVIÇOS DE TERCEIROS - PESSOA FÍSICA                            |                       | 0.05.10.300.001 | 3.3.90.36.00 | 10.000,00 |             |              |                      |
| OUTROS SERVIÇOS DE TERCEIROS - PESSOA JURÍDICA                          |                       | 0.01.00.310.001 | 3.3.90.39.00 | 45.000,00 |             |              |                      |
| OUTROS SERVIÇOS DE TERCEIROS - PESSOA JURÍDICA                          |                       | 0.05.10.300.001 | 3.3.90.39.00 | 10.000,00 |             |              |                      |
| Aporte para Cobertura do Déficit Atuarial do RPPS                       |                       | 0.01.00.310.001 | 3.3.91.97.00 | 25.000,00 |             |              |                      |
| 4 DESPESAS DE CAPIT   |                       |                 |              |           |             | 35.000,00    |                      |
| 4 INVESTIMENTOS   |                       |                 |              |           | 35.000,00   |              |                      |
| EQUIPAMENTOS E MATERIAL PERMANENTE                                      |                       | 0.01.00.310.001 | 4.4.90.52.00 | 25.000,00 |             |              |                      |
| EQUIPAMENTOS E MATERIAL PERMANENTE                                      |                       | 0.05.10.300.001 | 4.4.90.52.00 | 10.000,00 |             |              |                      |
| MANUTENÇÃO E AMPLIAÇÃO DO PROGRAMA ALIMENTAÇÃO E NUTRIÇÃO               | 10.306.1016.2031.0000 |                 |              |           |             |              | 40.000,00            |
| 3 DESPESAS CORRENTE   |                       |                 |              |           |             | 40.000,00    |                      |
| 3 OUTRAS DESPESAS CORRENTES   |                       |                 |              |           | 40.000,00   |              |                      |
| MATERIAL DE CONSUMO   |                       | 0.01.00.310.001 | 3.3.90.30.00 | 5.000,00  |             |              |                      |
| MATERIAL DE CONSUMO   |                       | 0.05.10.300.001 | 3.3.90.30.00 | 5.000,00  |             |              |                      |
| Material, Bem ou Serviço para Distribuição Gratuita                     |                       | 0.01.00.310.001 | 3.3.90.32.00 | 5.000,00  |             |              |                      |
| Material, Bem ou Serviço para Distribuição Gratuita                     |                       | 0.05.10.300.001 | 3.3.90.32.00 | 5.000,00  |             |              |                      |
| OUTROS SERVIÇOS DE TERCEIROS - PESSOA FÍSICA                            |                       | 0.01.00.310.001 | 3.3.90.36.00 | 5.000,00  |             |              |                      |
| OUTROS SERVIÇOS DE TERCEIROS - PESSOA FÍSICA                            |                       | 0.05.10.300.001 | 3.3.90.36.00 | 5.000,00  |             |              |                      |
| OUTROS SERVIÇOS DE TERCEIROS - PESSOA JURÍDICA                          |                       | 0.01.00.310.001 | 3.3.90.39.00 | 5.000,00  |             |              |                      |
| OUTROS SERVIÇOS DE TERCEIROS - PESSOA JURÍDICA                          |                       | 0.05.10.300.001 | 3.3.90.39.00 | 5.000,00  |             |              |                      |
| CARGOS GERAIS DA SAÚDE - SENTENÇAS JUDICIAIS, INDENIZAÇÕES ENTRE OUTROS | 28.846.0000.0001.0000 |                 |              |           |             |              | 55.000,00            |
| 3 DESPESAS CORRENTE   |                       |                 |              |           |             | 55.000,00    |                      |
| 1 PESSOAL E ENCARGOS SOCIAIS  |                       |                 |              |           | 5.000,00    |              |                      |
| SENTENÇAS JUDICIAIS   |                       | 0.01.00.310.001 | 3.1.90.91.00 | 5.000,00  |             |              |                      |
| 3 OUTRAS DESPESAS CORRENTES   |                       |                 |              |           | 50.000,00   |              |                      |
| INDENIZAÇÕES E RESTITUIÇÕES   |                       | 0.01.00.310.001 | 3.3.90.93.00 | 50.000,00 |             |              |                      |
| <b>TOTAL</b>  |                       |                 |              |           |             |              | <b>21.377.000,00</b> |

**PREFEITURA MUNICIPAL DO BOM JARDIM**

Praça 19 de Julho, SN - CNPJ:10.293.074/0001-17

Orçamento Programa - Exercício de 2020

Page 39

**QUADRO AUXILIAR DE DETALHAMENTO DA DESPESA**

|         |    |                                       |
|---------|----|---------------------------------------|
| PODER   | 90 | ENTIDADES SUPERVISIONADAS             |
| ORGÃO   | 02 | FUNDÔ MUNICIPAL DE ASSISTÊNCIA SOCIAL |
| UNIDADE | 00 | FUNDO MUNICIPAL DE ASSISTÊNCIA SOCIAL |

| Aplicacao Programada  | Proj/Ativ   | Finalidade      | Categoria    | Detalhada  | TotalGrupo | Total Categ. | Total Func. |
|---|---|-----------------|--------------|------------|------------|--------------|-------------|
|   |   | F.R. - C.A.     |              |            |            |              |             |
| CONSTRUÇÃO, REFORMA E/OU AMPLIAÇÃO DE IMÓVEIS VINCULADOS A SECRETARIA DE ASSIST. SOCIAL | 08.122.0801.1080.0000                             |                 |              |            |            |              | 10.000,00   |
| 4   | DESPEAS DE CAPIT                                  |                 |              |            |            | 10.000,00    |             |
| 4   | INVESTIMENTOS                                     |                 |              |            | 10.000,00  |              |             |
|   | OBRAS E INSTALAÇÕES                               | 0.01.00.510.001 | 4.4.90.51.00 | 10.000,00  |            |              |             |
| MANUTENÇÃO DAS ATIVIDADES DA SECRETARIA DE ASSISTÊNCIA SOCIAL                           | 08.122.0801.2129.0000                             |                 |              |            |            |              | 345.000,00  |
| 3   | DESPEAS CORREN                                    |                 |              |            |            | 315.000,00   |             |
| 3   | OUTRAS DESPEAS CORRENTES                          |                 |              |            | 315.000,00 |              |             |
|   | DIÁRIAS - CIVIL                                   | 0.01.00.510.001 | 3.3.90.14.00 | 15.000,00  |            |              |             |
|   | MATERIAL DE CONSUMO                               | 0.01.00.510.001 | 3.3.90.30.00 | 100.000,00 |            |              |             |
|   | PASSAGENS E DESPEAS COM LOCOMOÇÃO                 | 0.01.00.510.001 | 3.3.90.33.00 | 5.000,00   |            |              |             |
|   | OUTROS SERVIÇOS DE TERCEIROS - PESSOA FÍSICA      | 0.01.00.510.001 | 3.3.90.36.00 | 50.000,00  |            |              |             |
|   | OUTROS SERVIÇOS DE TERCEIROS - PESSOA JURÍDICA    | 0.01.00.510.001 | 3.3.90.39.00 | 145.000,00 |            |              |             |
| 4   | DESPEAS DE CAPIT                                  |                 |              |            |            | 30.000,00    |             |
| 4   | INVESTIMENTOS                                     |                 |              |            | 30.000,00  |              |             |
|   | EQUIPAMENTOS E MATERIAL PERMANENTE                | 0.01.00.510.001 | 4.4.90.52.00 | 30.000,00  |            |              |             |
| GESTÃO ADMINISTRATIVA DE PESSOAL DA SECRETARIA DE ASSISTÊNCIA SOCIAL                    | 08.122.0801.2130.0000                             |                 |              |            |            |              | 765.000,00  |
| 3   | DESPEAS CORREN                                    |                 |              |            |            | 765.000,00   |             |
| 1   | PESSOAL E ENCARGOS SOCIAIS                        |                 |              |            | 735.000,00 |              |             |
|   | CONTRATAÇÃO POR TEMPO DETERMINADO                 | 0.01.00.510.001 | 3.1.90.04.00 | 130.000,00 |            |              |             |
|   | VENCIMENTOS E VANTAGENS FIXAS - PESSOAL CIVIL     | 0.01.00.510.001 | 3.1.90.11.00 | 480.000,00 |            |              |             |
|   | OBRIGAÇÕES PATRONAIS                              | 0.01.00.510.001 | 3.1.90.13.00 | 60.000,00  |            |              |             |
|   | INDENIZAÇÕES E RESTITUIÇÕES TRABALHISTAS          | 0.01.00.510.001 | 3.1.90.94.00 | 25.000,00  |            |              |             |
|   | OBRIGAÇÕES PATRONAIS - INTRA-ORÇAMENTÁRIO         | 0.01.00.510.001 | 3.1.91.13.00 | 40.000,00  |            |              |             |
| 3   | OUTRAS DESPEAS CORRENTES                          |                 |              |            | 30.000,00  |              |             |
|   | Aporte para Cobertura do Déficit Atuarial do RPPS | 0.01.00.510.001 | 3.3.91.97.00 | 30.000,00  |            |              |             |
| MANUTENÇÃO DAS ATIVIDADES DO FMAS   | 08.122.0801.2131.0000                             |                 |              |            |            |              | 218.000,00  |
| 3   | DESPEAS CORREN                                    |                 |              |            |            | 218.000,00   |             |
| 3   | OUTRAS DESPEAS CORRENTES                          |                 |              |            | 218.000,00 |              |             |
|   | DIÁRIAS - CIVIL                                   | 0.01.00.510.001 | 3.3.90.14.00 | 10.000,00  |            |              |             |
|   | MATERIAL DE CONSUMO                               | 0.01.00.510.001 | 3.3.90.30.00 | 50.000,00  |            |              |             |
|   | SERVIÇOS DE CONSULTORIA                           | 0.01.00.510.001 | 3.3.90.35.00 | 60.000,00  |            |              |             |
|   | OUTROS SERVIÇOS DE TERCEIROS - PESSOA FÍSICA      | 0.01.00.510.001 | 3.3.90.36.00 | 30.000,00  |            |              |             |
|   | OUTROS SERVIÇOS DE TERCEIROS - PESSOA JURÍDICA    | 0.01.00.510.001 | 3.3.90.39.00 | 60.000,00  |            |              |             |
|   | OBRIGAÇÕES TRIBUTÁRIAS E CONTRIBUTIVAS            | 0.01.00.510.001 | 3.3.90.47.00 | 3.000,00   |            |              |             |
|   | DESPEAS DE EXERCÍCIOS ANTERIORES                  | 0.01.00.510.001 | 3.3.90.92.00 | 5.000,00   |            |              |             |
| GESTÃO ADMINISTRATIVA DE PESSOAL DO FMAS  | 08.122.0801.2132.0000                             |                 |              |            |            |              | 15.000,00   |
| 3   | DESPEAS CORREN                                    |                 |              |            |            | 15.000,00    |             |
| 1   | PESSOAL E ENCARGOS SOCIAIS                        |                 |              |            | 15.000,00  |              |             |
|   | CONTRATAÇÃO POR TEMPO DETERMINADO                 | 0.01.00.510.001 | 3.1.90.04.00 | 5.000,00   |            |              |             |
|   | VENCIMENTOS E VANTAGENS FIXAS - PESSOAL CIVIL     | 0.01.00.510.001 | 3.1.90.11.00 | 5.000,00   |            |              |             |
|   | DESPEAS DE EXERCÍCIOS ANTERIORES                  | 0.01.00.510.001 | 3.1.90.92.00 | 5.000,00   |            |              |             |
| CAPACITAÇÃO, TREINAMENTO E QUALIFICAÇÃO DE SERVIDORES                                   | 08.122.0801.2133.0000                             |                 |              |            |            |              | 30.000,00   |
| 3   | DESPEAS CORREN                                    |                 |              |            |            | 30.000,00    |             |
| 3   | OUTRAS DESPEAS CORRENTES                          |                 |              |            | 30.000,00  |              |             |
|   | MATERIAL DE CONSUMO                               | 0.01.00.510.001 | 3.3.90.30.00 | 5.000,00   |            |              |             |
|   | OUTROS SERVIÇOS DE TERCEIROS - PESSOA FÍSICA      | 0.01.00.510.001 | 3.3.90.36.00 | 5.000,00   |            |              |             |
|   | OUTROS SERVIÇOS DE TERCEIROS - PESSOA JURÍDICA    | 0.01.00.510.001 | 3.3.90.39.00 | 20.000,00  |            |              |             |

**PREFEITURA MUNICIPAL DO BOM JARDIM**

Praça 19 de Julho, SN - CNPJ:10.293.074/0001-17

Orçamento Programa - Exercício de 2020

Page 40

**QUADRO AUXILIAR DE DETALHAMENTO DA DESPESA**

|         |    |                                       |
|---------|----|---------------------------------------|
| PODER   | 90 | ENTIDADES SUPERVISIONADAS             |
| ORGÃO   | 02 | FUNDO MUNICIPAL DE ASSISTÊNCIA SOCIAL |
| UNIDADE | 00 | FUNDO MUNICIPAL DE ASSISTÊNCIA SOCIAL |

| Aplicacao Programada  | Proj/Ativ             | Finalidade      | Categoria    | Detalhada  | TotalGrupo | Total Categ. | Total Func. |
|---|-----------------------|-----------------|--------------|------------|------------|--------------|-------------|
|   |                       | F.R. - C.A.     |              |            |            |              |             |
| CAPACITAÇÃO, TREINAMENTO E QUALIFICAÇÃO DE SERVIDORES                           | 08.122.0801.2133.0000 |                 |              |            |            |              | 30.000,00   |
| CONSTRUÇÃO, REFORMA E/OU ADEQUAÇÃO DE IMÓVEIS VINCULADOS AO SCFV                | 08.241.0802.1068.0000 |                 |              |            |            |              | 20.000,00   |
| 4 DESPESAS DE CAPIT   |                       |                 |              |            |            | 20.000,00    |             |
| 4 INVESTIMENTOS   |                       |                 |              |            | 20.000,00  |              |             |
| OBRAS E INSTALAÇÕES   |                       | 0.01.00.510.001 | 4.4.90.51.00 | 10.000,00  |            |              |             |
| OBRAS E INSTALAÇÕES   |                       | 0.05.12.500.001 | 4.4.90.51.00 | 10.000,00  |            |              |             |
| GESTÃO DO SERVIÇO DE CONVIVÊNCIA E FORTALECIMENTO DE VÍNCULOS PARA IDOSOS       | 08.241.0802.2134.0000 |                 |              |            |            |              | 275.000,00  |
| 3 DESPESAS CORREN   |                       |                 |              |            |            | 260.000,00   |             |
| 1 PESSOAL E ENCARGOS SOCIAIS  |                       |                 |              |            | 130.000,00 |              |             |
| CONTRATAÇÃO POR TEMPO DETERMINADO   |                       | 0.01.00.510.001 | 3.1.90.04.00 | 20.000,00  |            |              |             |
| CONTRATAÇÃO POR TEMPO DETERMINADO   |                       | 0.05.12.500.001 | 3.1.90.04.00 | 85.000,00  |            |              |             |
| OBRIGAÇÕES PATRONAIS  |                       | 0.01.00.510.001 | 3.1.90.13.00 | 25.000,00  |            |              |             |
| 3 OUTRAS DESPESAS CORRENTES   |                       |                 |              |            | 130.000,00 |              |             |
| MATERIAL DE CONSUMO   |                       | 0.01.00.510.001 | 3.3.90.30.00 | 5.000,00   |            |              |             |
| MATERIAL DE CONSUMO   |                       | 0.05.12.500.001 | 3.3.90.30.00 | 100.000,00 |            |              |             |
| OUTROS SERVIÇOS DE TERCEIROS - PESSOA FÍSICA                                    |                       | 0.01.00.510.001 | 3.3.90.36.00 | 5.000,00   |            |              |             |
| OUTROS SERVIÇOS DE TERCEIROS - PESSOA FÍSICA                                    |                       | 0.05.12.500.001 | 3.3.90.36.00 | 10.000,00  |            |              |             |
| OUTROS SERVIÇOS DE TERCEIROS - PESSOA JURÍDICA                                  |                       | 0.01.00.510.001 | 3.3.90.39.00 | 5.000,00   |            |              |             |
| OUTROS SERVIÇOS DE TERCEIROS - PESSOA JURÍDICA                                  |                       | 0.05.12.500.001 | 3.3.90.39.00 | 5.000,00   |            |              |             |
| 4 DESPESAS DE CAPIT   |                       |                 |              |            |            | 15.000,00    |             |
| 4 INVESTIMENTOS   |                       |                 |              |            | 15.000,00  |              |             |
| EQUIPAMENTOS E MATERIAL PERMANENTE  |                       | 0.01.00.510.001 | 4.4.90.52.00 | 10.000,00  |            |              |             |
| EQUIPAMENTOS E MATERIAL PERMANENTE  |                       | 0.05.12.500.001 | 4.4.90.52.00 | 5.000,00   |            |              |             |
| APOIO A PESSOA PORTADORA DE DEFICIÊNCIA - PPD                                   | 08.242.0804.2135.0000 |                 |              |            |            |              | 18.000,00   |
| 3 DESPESAS CORREN   |                       |                 |              |            |            | 18.000,00    |             |
| 3 OUTRAS DESPESAS CORRENTES   |                       |                 |              |            | 18.000,00  |              |             |
| MATERIAL DE CONSUMO   |                       | 0.01.00.510.001 | 3.3.90.30.00 | 2.000,00   |            |              |             |
| Material, Bem ou Serviço para Distribuição Gratuita                             |                       | 0.01.00.510.001 | 3.3.90.32.00 | 2.000,00   |            |              |             |
| OUTROS SERVIÇOS DE TERCEIROS - PESSOA FÍSICA                                    |                       | 0.01.00.510.001 | 3.3.90.36.00 | 2.000,00   |            |              |             |
| OUTROS SERVIÇOS DE TERCEIROS - PESSOA JURÍDICA                                  |                       | 0.01.00.510.001 | 3.3.90.39.00 | 2.000,00   |            |              |             |
| OUTROS AUXÍLIOS FINANCEIROS A PESSOA FÍSICA                                     |                       | 0.01.00.510.001 | 3.3.90.48.00 | 10.000,00  |            |              |             |
| MANUTENÇÃO DAS AÇÕES DO PROGRAMA BPC  | 08.242.0804.2136.0000 |                 |              |            |            |              | 20.000,00   |
| 3 DESPESAS CORREN   |                       |                 |              |            |            | 20.000,00    |             |
| 3 OUTRAS DESPESAS CORRENTES   |                       |                 |              |            | 20.000,00  |              |             |
| MATERIAL DE CONSUMO   |                       | 0.01.00.510.001 | 3.3.90.30.00 | 5.000,00   |            |              |             |
| OUTROS SERVIÇOS DE TERCEIROS - PESSOA FÍSICA                                    |                       | 0.01.00.510.001 | 3.3.90.36.00 | 5.000,00   |            |              |             |
| OUTROS SERVIÇOS DE TERCEIROS - PESSOA JURÍDICA                                  |                       | 0.01.00.510.001 | 3.3.90.39.00 | 5.000,00   |            |              |             |
| OUTROS AUXÍLIOS FINANCEIROS A PESSOA FÍSICA                                     |                       | 0.01.00.510.001 | 3.3.90.48.00 | 5.000,00   |            |              |             |
| MANUTENÇÃO DAS ATIVIDADES DO CONSELHO TUTELAR E CONSELHOS DE ASSISTÊNCIA SOCIAL | 08.243.0801.2137.0000 |                 |              |            |            |              | 425.000,00  |
| 3 DESPESAS CORREN   |                       |                 |              |            |            | 415.000,00   |             |
| 1 PESSOAL E ENCARGOS SOCIAIS  |                       |                 |              |            | 210.000,00 |              |             |
| VENCIMENTOS E VANTAGENS FIXAS - PESSOAL CIVIL                                   |                       | 0.01.00.510.001 | 3.1.90.11.00 | 180.000,00 |            |              |             |
| OBRIGAÇÕES PATRONAIS  |                       | 0.01.00.510.001 | 3.1.90.13.00 | 30.000,00  |            |              |             |

**PREFEITURA MUNICIPAL DO BOM JARDIM**

Praça 19 de Julho, SN - CNPJ:10.293.074/0001-17

Orçamento Programa - Exercício de 2020

Page 41

**QUADRO AUXILIAR DE DETALHAMENTO DA DESPESA**

|         |    |                                       |
|---------|----|---------------------------------------|
| PODER   | 90 | ENTIDADES SUPERVISIONADAS             |
| ORGÃO   | 02 | FUNDO MUNICIPAL DE ASSISTÊNCIA SOCIAL |
| UNIDADE | 00 | FUNDO MUNICIPAL DE ASSISTÊNCIA SOCIAL |

| Aplicacao Programada  | Proj/Ativ             | Finalidade      | Categoria    | Detalhada  | TotalGrupo | Total Categ. | Total Func. |
|---|-----------------------|-----------------|--------------|------------|------------|--------------|-------------|
|   |                       | F.R. - C.A.     |              |            |            |              |             |
| MANUTENÇÃO DAS ATIVIDADES DO CONSELHO TUTELAR E CONSELHOS DE ASSISTÊNCIA SOCIAL                   | 08.243.0801.2137.0000 |                 |              |            |            |              | 425.000,00  |
| 3 DESPESAS CORREN   |                       |                 |              |            |            | 415.000,00   |             |
| 3 OUTRAS DESPESAS CORRENTES   |                       |                 |              |            | 205.000,00 |              |             |
| DIÁRIAS - CIVIL   |                       | 0.01.00.510.001 | 3.3.90.14.00 | 20.000,00  |            |              |             |
| MATERIAL DE CONSUMO   |                       | 0.01.00.510.001 | 3.3.90.30.00 | 50.000,00  |            |              |             |
| PASSAGENS E DESPESAS COM LOCOMOÇÃO  |                       | 0.01.00.510.001 | 3.3.90.33.00 | 5.000,00   |            |              |             |
| OUTROS SERVIÇOS DE TERCEIROS - PESSOA FÍSICA  |                       | 0.01.00.510.001 | 3.3.90.36.00 | 30.000,00  |            |              |             |
| OUTROS SERVIÇOS DE TERCEIROS - PESSOA JURÍDICA  |                       | 0.01.00.510.001 | 3.3.90.39.00 | 100.000,00 |            |              |             |
| 4 DESPESAS DE CAPIT   |                       |                 |              |            |            | 10.000,00    |             |
| 4 INVESTIMENTOS   |                       |                 |              |            | 10.000,00  |              |             |
| EQUIPAMENTOS E MATERIAL PERMANENTE  |                       | 0.01.00.510.001 | 4.4.90.52.00 | 10.000,00  |            |              |             |
| MANUTENÇÃO DO SERVIÇO DE CONVIVÊNCIA E FORTALECIMENTO DE VÍNCULOS PARA AS CRIANÇAS E ADOLESCENTES | 08.243.0802.2138.0000 |                 |              |            |            |              | 57.000,00   |
| 3 DESPESAS CORREN   |                       |                 |              |            |            | 57.000,00    |             |
| 1 PESSOAL E ENCARGOS SOCIAIS  |                       |                 |              |            | 12.000,00  |              |             |
| VENCIMENTOS E VANTAGENS FIXAS - PESSOAL CIVIL   |                       | 0.01.00.510.001 | 3.1.90.11.00 | 5.000,00   |            |              |             |
| VENCIMENTOS E VANTAGENS FIXAS - PESSOAL CIVIL   |                       | 0.05.12.500.001 | 3.1.90.11.00 | 5.000,00   |            |              |             |
| OBRIGAÇÕES PATRONAIS  |                       | 0.01.00.510.001 | 3.1.90.13.00 | 1.000,00   |            |              |             |
| OBRIGAÇÕES PATRONAIS - INTRA-ORÇAMENTÁRIO   |                       | 0.01.00.510.001 | 3.1.91.13.00 | 1.000,00   |            |              |             |
| 3 OUTRAS DESPESAS CORRENTES   |                       |                 |              |            | 45.000,00  |              |             |
| MATERIAL DE CONSUMO   |                       | 0.01.00.510.001 | 3.3.90.30.00 | 10.000,00  |            |              |             |
| MATERIAL DE CONSUMO   |                       | 0.05.12.500.001 | 3.3.90.30.00 | 10.000,00  |            |              |             |
| OUTROS SERVIÇOS DE TERCEIROS - PESSOA FÍSICA  |                       | 0.01.00.510.001 | 3.3.90.36.00 | 5.000,00   |            |              |             |
| OUTROS SERVIÇOS DE TERCEIROS - PESSOA FÍSICA  |                       | 0.05.12.500.001 | 3.3.90.36.00 | 10.000,00  |            |              |             |
| OUTROS SERVIÇOS DE TERCEIROS - PESSOA JURÍDICA  |                       | 0.01.00.510.001 | 3.3.90.39.00 | 5.000,00   |            |              |             |
| OUTROS SERVIÇOS DE TERCEIROS - PESSOA JURÍDICA  |                       | 0.05.12.500.001 | 3.3.90.39.00 | 5.000,00   |            |              |             |
| INSTRUÇÃO, REFORMA E/OU AMPLIAÇÃO DE CENTROS DE CONVIVÊNCIA PARA A JUVENTUDE                      | 08.243.0803.1064.0000 |                 |              |            |            |              | 20.000,00   |
| 4 DESPESAS DE CAPIT   |                       |                 |              |            |            | 20.000,00    |             |
| 4 INVESTIMENTOS   |                       |                 |              |            | 20.000,00  |              |             |
| OBRAS E INSTALAÇÕES   |                       | 0.01.00.510.001 | 4.4.90.51.00 | 10.000,00  |            |              |             |
| OBRAS E INSTALAÇÕES   |                       | 0.05.12.500.001 | 4.4.90.51.00 | 10.000,00  |            |              |             |
| MANUTENÇÃO DAS AÇÕES DE ERRADICAÇÃO DO TRABALHO INFANTIL  | 08.243.0803.2139.0000 |                 |              |            |            |              | 82.000,00   |
| 3 DESPESAS CORREN   |                       |                 |              |            |            | 82.000,00    |             |
| 1 PESSOAL E ENCARGOS SOCIAIS  |                       |                 |              |            | 12.000,00  |              |             |
| CONTRATAÇÃO POR TEMPO DETERMINADO   |                       | 0.01.00.510.001 | 3.1.90.04.00 | 5.000,00   |            |              |             |
| CONTRATAÇÃO POR TEMPO DETERMINADO   |                       | 0.05.12.500.001 | 3.1.90.04.00 | 5.000,00   |            |              |             |
| OBRIGAÇÕES PATRONAIS  |                       | 0.01.00.510.001 | 3.1.90.13.00 | 2.000,00   |            |              |             |
| 3 OUTRAS DESPESAS CORRENTES   |                       |                 |              |            | 70.000,00  |              |             |
| DIÁRIAS - CIVIL   |                       | 0.01.00.510.001 | 3.3.90.14.00 | 5.000,00   |            |              |             |
| DIÁRIAS - CIVIL   |                       | 0.05.12.500.001 | 3.3.90.14.00 | 5.000,00   |            |              |             |
| MATERIAL DE CONSUMO   |                       | 0.01.00.510.001 | 3.3.90.30.00 | 5.000,00   |            |              |             |
| MATERIAL DE CONSUMO   |                       | 0.05.12.500.001 | 3.3.90.30.00 | 20.000,00  |            |              |             |
| OUTROS SERVIÇOS DE TERCEIROS - PESSOA FÍSICA  |                       | 0.01.00.510.001 | 3.3.90.36.00 | 10.000,00  |            |              |             |
| OUTROS SERVIÇOS DE TERCEIROS - PESSOA FÍSICA  |                       | 0.05.12.500.001 | 3.3.90.36.00 | 5.000,00   |            |              |             |
| OUTROS SERVIÇOS DE TERCEIROS - PESSOA JURÍDICA  |                       | 0.01.00.510.001 | 3.3.90.39.00 | 10.000,00  |            |              |             |
| OUTROS SERVIÇOS DE TERCEIROS - PESSOA JURÍDICA  |                       | 0.05.12.500.001 | 3.3.90.39.00 | 10.000,00  |            |              |             |
| MANUTENÇÃO DO PROGRAMA CRIANÇA FELIZ  | 08.243.0808.2008.0000 |                 |              |            |            |              | 510.000,00  |
| 3 DESPESAS CORREN   |                       |                 |              |            |            | 510.000,00   |             |

**PREFEITURA MUNICIPAL DO BOM JARDIM**

Praça 19 de Julho, SN - CNPJ:10.293.074/0001-17

Orçamento Programa - Exercício de 2020

Page 42

**QUADRO AUXILIAR DE DETALHAMENTO DA DESPESA**

|         |    |                                       |
|---------|----|---------------------------------------|
| PODER   | 90 | ENTIDADES SUPERVISIONADAS             |
| ORGÃO   | 02 | FUNDO MUNICIPAL DE ASSISTÊNCIA SOCIAL |
| UNIDADE | 00 | FUNDO MUNICIPAL DE ASSISTÊNCIA SOCIAL |

| Aplicacao Programada   | Proj/Ativ   | Finalidade      | Categoria    | Detalhada  | TotalGrupo | Total Categ. | Total Func. |
|--|---|-----------------|--------------|------------|------------|--------------|-------------|
|  |   | F.R. - C.A.     |              |            |            |              |             |
| MANUTENÇÃO DO PROGRAMA CRIANÇA FELIZ   | 08.243.0808.2008.0000                               |                 |              |            |            |              | 510.000,00  |
| 3  | DESPESAS CORREN                                     |                 |              |            |            | 510.000,00   |             |
| 1  | PESSOAL E ENCARGOS SOCIAIS                          |                 |              |            | 275.000,00 |              |             |
|  | CONTRATAÇÃO POR TEMPO DETERMINADO                   | 0.01.00.510.001 | 3.1.90.04.00 | 50.000,00  |            |              |             |
|  | CONTRATAÇÃO POR TEMPO DETERMINADO                   | 0.05.12.500.001 | 3.1.90.04.00 | 180.000,00 |            |              |             |
|  | OBRIGAÇÕES PATRONAIS                                | 0.01.00.510.001 | 3.1.90.13.00 | 45.000,00  |            |              |             |
| 3  | OUTRAS DESPESAS CORRENTES                           |                 |              |            | 235.000,00 |              |             |
|  | DIÁRIAS - CIVIL                                     | 0.01.00.510.001 | 3.3.90.14.00 | 5.000,00   |            |              |             |
|  | MATERIAL DE CONSUMO                                 | 0.01.00.510.001 | 3.3.90.30.00 | 100.000,00 |            |              |             |
|  | MATERIAL DE CONSUMO                                 | 0.05.12.500.001 | 3.3.90.30.00 | 40.000,00  |            |              |             |
|  | OUTROS SERVIÇOS DE TERCEIROS - PESSOA FÍSICA        | 0.01.00.510.001 | 3.3.90.36.00 | 10.000,00  |            |              |             |
|  | OUTROS SERVIÇOS DE TERCEIROS - PESSOA FÍSICA        | 0.05.12.500.001 | 3.3.90.36.00 | 20.000,00  |            |              |             |
|  | OUTROS SERVIÇOS DE TERCEIROS - PESSOA JURÍDICA      | 0.01.00.510.001 | 3.3.90.39.00 | 50.000,00  |            |              |             |
|  | OUTROS SERVIÇOS DE TERCEIROS - PESSOA JURÍDICA      | 0.05.12.500.001 | 3.3.90.39.00 | 10.000,00  |            |              |             |
| IMPLANT e MANUT das ATIV do SERV de PROT ESP P/ ADOLESC em CUMPR de MEDIDAS SOCIOEDUCATIVAS EM MEIO ABERTO | 08.243.0811.2141.0000                               |                 |              |            |            |              | 8.000,00    |
| 3  | DESPESAS CORREN                                     |                 |              |            |            | 8.000,00     |             |
| 3  | OUTRAS DESPESAS CORRENTES                           |                 |              |            | 8.000,00   |              |             |
|  | MATERIAL DE CONSUMO                                 | 0.01.00.510.001 | 3.3.90.30.00 | 3.000,00   |            |              |             |
|  | Material, Bem ou Serviço para Distribuição Gratuita | 0.01.00.510.001 | 3.3.90.32.00 | 1.000,00   |            |              |             |
|  | OUTROS SERVIÇOS DE TERCEIROS - PESSOA FÍSICA        | 0.01.00.510.001 | 3.3.90.36.00 | 2.000,00   |            |              |             |
|  | OUTROS SERVIÇOS DE TERCEIROS - PESSOA JURÍDICA      | 0.01.00.510.001 | 3.3.90.39.00 | 2.000,00   |            |              |             |
| CONSTRUÇÃO, REFORMA E/OU AMPLIAÇÃO DO CRAS   | 08.244.0802.1065.0000                               |                 |              |            |            |              | 20.000,00   |
| 4  | DESPESAS DE CAPIT                                   |                 |              |            |            | 20.000,00    |             |
| 4  | INVESTIMENTOS                                       |                 |              |            | 20.000,00  |              |             |
|  | OBRAS E INSTALAÇÕES                                 | 0.01.00.510.001 | 4.4.90.51.00 | 10.000,00  |            |              |             |
|  | OBRAS E INSTALAÇÕES                                 | 0.05.12.500.001 | 4.4.90.51.00 | 10.000,00  |            |              |             |
| MANUTENÇÃO DAS ATIVIDADES DO PAIF/CRAS   | 08.244.0802.2142.0000                               |                 |              |            |            |              | 500.000,00  |
| 3  | DESPESAS CORREN                                     |                 |              |            |            | 460.000,00   |             |
| 1  | PESSOAL E ENCARGOS SOCIAIS                          |                 |              |            | 275.000,00 |              |             |
|  | CONTRATAÇÃO POR TEMPO DETERMINADO                   | 0.01.00.510.001 | 3.1.90.04.00 | 60.000,00  |            |              |             |
|  | CONTRATAÇÃO POR TEMPO DETERMINADO                   | 0.05.12.500.001 | 3.1.90.04.00 | 150.000,00 |            |              |             |
|  | VENCIMENTOS E VANTAGENS FIXAS - PESSOAL CIVIL       | 0.01.00.510.001 | 3.1.90.11.00 | 5.000,00   |            |              |             |
|  | VENCIMENTOS E VANTAGENS FIXAS - PESSOAL CIVIL       | 0.05.12.500.001 | 3.1.90.11.00 | 5.000,00   |            |              |             |
|  | OBRIGAÇÕES PATRONAIS                                | 0.01.00.510.001 | 3.1.90.13.00 | 40.000,00  |            |              |             |
|  | OBRIGAÇÕES PATRONAIS                                | 0.05.12.500.001 | 3.1.90.13.00 | 10.000,00  |            |              |             |
|  | INDENIZAÇÕES E RESTITUIÇÕES TRABALHISTAS            | 0.01.00.510.001 | 3.1.90.94.00 | 2.000,00   |            |              |             |
|  | INDENIZAÇÕES E RESTITUIÇÕES TRABALHISTAS            | 0.05.12.500.001 | 3.1.90.94.00 | 3.000,00   |            |              |             |
| 3  | OUTRAS DESPESAS CORRENTES                           |                 |              |            | 185.000,00 |              |             |
|  | MATERIAL DE CONSUMO                                 | 0.01.00.510.001 | 3.3.90.30.00 | 30.000,00  |            |              |             |
|  | MATERIAL DE CONSUMO                                 | 0.05.12.500.001 | 3.3.90.30.00 | 85.000,00  |            |              |             |
|  | OUTROS SERVIÇOS DE TERCEIROS - PESSOA FÍSICA        | 0.01.00.510.001 | 3.3.90.36.00 | 20.000,00  |            |              |             |
|  | OUTROS SERVIÇOS DE TERCEIROS - PESSOA FÍSICA        | 0.05.12.500.001 | 3.3.90.36.00 | 20.000,00  |            |              |             |
|  | OUTROS SERVIÇOS DE TERCEIROS - PESSOA JURÍDICA      | 0.01.00.510.001 | 3.3.90.39.00 | 10.000,00  |            |              |             |
|  | OUTROS SERVIÇOS DE TERCEIROS - PESSOA JURÍDICA      | 0.05.12.500.001 | 3.3.90.39.00 | 20.000,00  |            |              |             |
| 4  | DESPESAS DE CAPIT                                   |                 |              |            |            | 40.000,00    |             |
| 4  | INVESTIMENTOS                                       |                 |              |            | 40.000,00  |              |             |
|  | EQUIPAMENTOS E MATERIAL PERMANENTE                  | 0.01.00.510.001 | 4.4.90.52.00 | 10.000,00  |            |              |             |
|  | EQUIPAMENTOS E MATERIAL PERMANENTE                  | 0.05.12.500.001 | 4.4.90.52.00 | 30.000,00  |            |              |             |
| CONSTRUÇÃO, REFORMA E/OU AMPLIAÇÃO DO CREAS  | 08.244.0803.1066.0000                               |                 |              |            |            |              | 20.000,00   |
| 4  | DESPESAS DE CAPIT                                   |                 |              |            |            | 20.000,00    |             |

**PREFEITURA MUNICIPAL DO BOM JARDIM**

Praça 19 de Julho, SN - CNPJ:10.293.074/0001-17

Orçamento Programa - Exercício de 2020

Page 43

**QUADRO AUXILIAR DE DETALHAMENTO DA DESPESA**

|         |    |                                       |
|---------|----|---------------------------------------|
| PODER   | 90 | ENTIDADES SUPERVISIONADAS             |
| ORGÃO   | 02 | FUNDO MUNICIPAL DE ASSISTÊNCIA SOCIAL |
| UNIDADE | 00 | FUNDO MUNICIPAL DE ASSISTÊNCIA SOCIAL |

| Aplicacao Programada   | Proj/Ativ   | Finalidade      | Categoria    | Detalhada | TotalGrupo | Total Categ. | Total Func. |
|--|---|-----------------|--------------|-----------|------------|--------------|-------------|
|  |   | F.R. - C.A.     |              |           |            |              |             |
| CONSTRUÇÃO, REFORMA E/OU AMPLIAÇÃO DO CREAMS   | 08.244.0803.1066.0000                             |                 |              |           |            |              | 20.000,00   |
| 4  | DESpesas DE CAPIT                                 |                 |              |           |            | 20.000,00    |             |
| 4  | INVESTIMENTOS                                     |                 |              |           | 20.000,00  |              |             |
|  | OBRAS E INSTALAÇÕES                               | 0.01.00.510.001 | 4.4.90.51.00 | 10.000,00 |            |              |             |
|  | OBRAS E INSTALAÇÕES                               | 0.05.12.500.001 | 4.4.90.51.00 | 10.000,00 |            |              |             |
| IMPLANTAÇÃO E MANUTENÇÃO DE CENTROS COMUNITÁRIOS DE DESENVOLVIMENTO                              | 08.244.0803.2143.0000                             |                 |              |           |            |              | 30.000,00   |
| 3  | DESpesas CORREN                                   |                 |              |           |            | 30.000,00    |             |
| 3  | OUTRAS DESPESAS CORRENTES                         |                 |              |           | 30.000,00  |              |             |
|  | MATERIAL DE CONSUMO                               | 0.01.00.510.001 | 3.3.90.30.00 | 5.000,00  |            |              |             |
|  | MATERIAL DE CONSUMO                               | 0.05.12.500.001 | 3.3.90.30.00 | 5.000,00  |            |              |             |
|  | OUTROS SERVIÇOS DE TERCEIROS - PESSOA FÍSICA      | 0.01.00.510.001 | 3.3.90.36.00 | 5.000,00  |            |              |             |
|  | OUTROS SERVIÇOS DE TERCEIROS - PESSOA FÍSICA      | 0.05.12.500.001 | 3.3.90.36.00 | 5.000,00  |            |              |             |
|  | OUTROS SERVIÇOS DE TERCEIROS - PESSOA JURÍDICA    | 0.01.00.510.001 | 3.3.90.39.00 | 5.000,00  |            |              |             |
|  | OUTROS SERVIÇOS DE TERCEIROS - PESSOA JURÍDICA    | 0.05.12.500.001 | 3.3.90.39.00 | 5.000,00  |            |              |             |
| MANUTENÇÃO DO SERVIÇO DE PROTEÇÃO E ATENDIMENTO ESPECIALIZADO A FAMÍLIA E INDIVÍDUOS-PAEFI/CREAS | 08.244.0803.2144.0000                             |                 |              |           |            |              | 279.000,00  |
| 3  | DESpesas CORREN                                   |                 |              |           |            | 264.000,00   |             |
| 1  | PESSOAL E ENCARGOS SOCIAIS                        |                 |              |           | 162.000,00 |              |             |
|  | CONTRATAÇÃO POR TEMPO DETERMINADO                 | 0.01.00.510.001 | 3.1.90.04.00 | 10.000,00 |            |              |             |
|  | CONTRATAÇÃO POR TEMPO DETERMINADO                 | 0.05.12.500.001 | 3.1.90.04.00 | 80.000,00 |            |              |             |
|  | VENCIMENTOS E VANTAGENS FIXAS - PESSOAL CIVIL     | 0.01.00.510.001 | 3.1.90.11.00 | 5.000,00  |            |              |             |
|  | VENCIMENTOS E VANTAGENS FIXAS - PESSOAL CIVIL     | 0.05.12.500.001 | 3.1.90.11.00 | 30.000,00 |            |              |             |
|  | OBRIGAÇÕES PATRONAIS                              | 0.01.00.510.001 | 3.1.90.13.00 | 5.000,00  |            |              |             |
|  | OBRIGAÇÕES PATRONAIS                              | 0.05.12.500.001 | 3.1.90.13.00 | 15.000,00 |            |              |             |
|  | INDENIZAÇÕES E RESTITUIÇÕES TRABALHISTAS          | 0.05.12.500.001 | 3.1.90.94.00 | 2.000,00  |            |              |             |
|  | OBRIGAÇÕES PATRONAIS - INTRA-ORÇAMENTÁRIO         | 0.01.00.510.001 | 3.1.91.13.00 | 5.000,00  |            |              |             |
|  | OBRIGAÇÕES PATRONAIS - INTRA-ORÇAMENTÁRIO         | 0.05.12.500.001 | 3.1.91.13.00 | 10.000,00 |            |              |             |
| 3  | OUTRAS DESPESAS CORRENTES                         |                 |              |           | 102.000,00 |              |             |
|  | MATERIAL DE CONSUMO                               | 0.01.00.510.001 | 3.3.90.30.00 | 10.000,00 |            |              |             |
|  | MATERIAL DE CONSUMO                               | 0.05.12.500.001 | 3.3.90.30.00 | 55.000,00 |            |              |             |
|  | OUTROS SERVIÇOS DE TERCEIROS - PESSOA FÍSICA      | 0.01.00.510.001 | 3.3.90.36.00 | 5.000,00  |            |              |             |
|  | OUTROS SERVIÇOS DE TERCEIROS - PESSOA FÍSICA      | 0.05.12.500.001 | 3.3.90.36.00 | 10.000,00 |            |              |             |
|  | OUTROS SERVIÇOS DE TERCEIROS - PESSOA JURÍDICA    | 0.01.00.510.001 | 3.3.90.39.00 | 15.000,00 |            |              |             |
|  | OUTROS SERVIÇOS DE TERCEIROS - PESSOA JURÍDICA    | 0.05.12.500.001 | 3.3.90.39.00 | 5.000,00  |            |              |             |
|  | Aporte para Cobertura do Déficit Atuarial do RPPS | 0.05.12.500.001 | 3.3.91.97.00 | 2.000,00  |            |              |             |
| 4  | DESpesas DE CAPIT                                 |                 |              |           |            | 15.000,00    |             |
| 4  | INVESTIMENTOS                                     |                 |              |           | 15.000,00  |              |             |
|  | EQUIPAMENTOS E MATERIAL PERMANENTE                | 0.01.00.510.001 | 4.4.90.52.00 | 5.000,00  |            |              |             |
|  | EQUIPAMENTOS E MATERIAL PERMANENTE                | 0.05.12.500.001 | 4.4.90.52.00 | 10.000,00 |            |              |             |
| IMPLANTAÇÃO E MANUTENÇÃO DAS AÇÕES DO PROGRAMA DE TRANSFERÊNCIA DE RENDA COM CONDICIONALIDADES   | 08.244.0805.2145.0000                             |                 |              |           |            |              | 40.000,00   |
| 3  | DESpesas CORREN                                   |                 |              |           |            | 40.000,00    |             |
| 3  | OUTRAS DESPESAS CORRENTES                         |                 |              |           | 40.000,00  |              |             |
|  | MATERIAL DE CONSUMO                               | 0.01.00.510.001 | 3.3.90.30.00 | 5.000,00  |            |              |             |
|  | MATERIAL DE CONSUMO                               | 0.05.12.500.001 | 3.3.90.30.00 | 5.000,00  |            |              |             |
|  | OUTROS SERVIÇOS DE TERCEIROS - PESSOA FÍSICA      | 0.01.00.510.001 | 3.3.90.36.00 | 5.000,00  |            |              |             |
|  | OUTROS SERVIÇOS DE TERCEIROS - PESSOA FÍSICA      | 0.05.12.500.001 | 3.3.90.36.00 | 5.000,00  |            |              |             |
|  | OUTROS SERVIÇOS DE TERCEIROS - PESSOA JURÍDICA    | 0.01.00.510.001 | 3.3.90.39.00 | 5.000,00  |            |              |             |
|  | OUTROS SERVIÇOS DE TERCEIROS - PESSOA JURÍDICA    | 0.05.12.500.001 | 3.3.90.39.00 | 5.000,00  |            |              |             |
|  | OUTROS AUXÍLIOS FINANCEIROS A PESSOA FÍSICA       | 0.01.00.510.001 | 3.3.90.48.00 | 10.000,00 |            |              |             |

**PREFEITURA MUNICIPAL DO BOM JARDIM**

Praça 19 de Julho, SN - CNPJ:10.293.074/0001-17

Orçamento Programa - Exercício de 2020

Page 44

**QUADRO AUXILIAR DE DETALHAMENTO DA DESPESA**

|         |    |                                       |
|---------|----|---------------------------------------|
| PODER   | 90 | ENTIDADES SUPERVISIONADAS             |
| ORGÃO   | 02 | FUNDO MUNICIPAL DE ASSISTÊNCIA SOCIAL |
| UNIDADE | 00 | FUNDO MUNICIPAL DE ASSISTÊNCIA SOCIAL |

| Aplicação Programada   | Proj/Ativ             | Finalidade      | Categoria    | Detalhada  | Total Grupo | Total Categ. | Total Func. |
|--|-----------------------|-----------------|--------------|------------|-------------|--------------|-------------|
|  |                       | F.R. - C.A.     |              |            |             |              |             |
| MANUTENÇÃO DAS AÇÕES DO IGD/SUAS                                 | 08.244.0806.2146.0000 |                 |              |            |             |              | 324.000,00  |
| 3 DESPESAS CORREN  |                       |                 |              |            |             | 304.000,00   |             |
| 1 PESSOAL E ENCARGOS SOCIAIS                                     |                       |                 |              |            | 118.000,00  |              |             |
| CONTRATAÇÃO POR TEMPO DETERMINADO                                |                       | 0.01.00.510.001 | 3.1.90.04.00 | 30.000,00  |             |              |             |
| CONTRATAÇÃO POR TEMPO DETERMINADO                                |                       | 0.05.12.500.001 | 3.1.90.04.00 | 60.000,00  |             |              |             |
| VENCIMENTOS E VANTAGENS FIXAS - PESSOAL CIVIL                    |                       | 0.01.00.510.001 | 3.1.90.11.00 | 5.000,00   |             |              |             |
| VENCIMENTOS E VANTAGENS FIXAS - PESSOAL CIVIL                    |                       | 0.05.12.500.001 | 3.1.90.11.00 | 5.000,00   |             |              |             |
| OBRIGAÇÕES PATRONAIS   |                       | 0.01.00.510.001 | 3.1.90.13.00 | 5.000,00   |             |              |             |
| OBRIGAÇÕES PATRONAIS   |                       | 0.05.12.500.001 | 3.1.90.13.00 | 13.000,00  |             |              |             |
| 3 OUTRAS DESPESAS CORRENTES                                      |                       |                 |              |            | 186.000,00  |              |             |
| DIÁRIAS - CIVIL  |                       | 0.01.00.510.001 | 3.3.90.14.00 | 5.000,00   |             |              |             |
| DIÁRIAS - CIVIL  |                       | 0.05.12.500.001 | 3.3.90.14.00 | 5.000,00   |             |              |             |
| MATERIAL DE CONSUMO  |                       | 0.01.00.510.001 | 3.3.90.30.00 | 20.000,00  |             |              |             |
| MATERIAL DE CONSUMO  |                       | 0.05.12.500.001 | 3.3.90.30.00 | 110.000,00 |             |              |             |
| OUTROS SERVIÇOS DE TERCEIROS - PESSOA FÍSICA                     |                       | 0.01.00.510.001 | 3.3.90.36.00 | 10.000,00  |             |              |             |
| OUTROS SERVIÇOS DE TERCEIROS - PESSOA FÍSICA                     |                       | 0.05.12.500.001 | 3.3.90.36.00 | 5.000,00   |             |              |             |
| OUTROS SERVIÇOS DE TERCEIROS - PESSOA JURÍDICA                   |                       | 0.01.00.510.001 | 3.3.90.39.00 | 6.000,00   |             |              |             |
| OUTROS SERVIÇOS DE TERCEIROS - PESSOA JURÍDICA                   |                       | 0.05.12.500.001 | 3.3.90.39.00 | 25.000,00  |             |              |             |
| 4 DESPESAS DE CAPIT  |                       |                 |              |            |             | 20.000,00    |             |
| 4 INVESTIMENTOS  |                       |                 |              |            | 20.000,00   |              |             |
| EQUIPAMENTOS E MATERIAL PERMANENTE                               |                       | 0.01.00.510.001 | 4.4.90.52.00 | 10.000,00  |             |              |             |
| EQUIPAMENTOS E MATERIAL PERMANENTE                               |                       | 0.05.12.500.001 | 4.4.90.52.00 | 10.000,00  |             |              |             |
| MANUTENÇÃO DO PROGRAMA DE ASSISTÊNCIA SOCIAL GERAL               | 08.244.0807.2147.0000 |                 |              |            |             |              | 10.000,00   |
| 3 DESPESAS CORREN  |                       |                 |              |            |             | 10.000,00    |             |
| 3 OUTRAS DESPESAS CORRENTES                                      |                       |                 |              |            | 10.000,00   |              |             |
| AUXÍLIO FINANCEIRO A ESTUDANTE                                   |                       | 0.01.00.510.001 | 3.3.90.18.00 | 5.000,00   |             |              |             |
| Material, Bem ou Serviço para Distribuição Gratuita              |                       | 0.01.00.510.001 | 3.3.90.32.00 | 5.000,00   |             |              |             |
| PROJETO DO PROGRAMA DE DISTRIBUIÇÃO DE LIXOVAS, ATAÚDES E OUTROS | 08.244.0807.2148.0000 |                 |              |            |             |              | 460.000,00  |
| 3 DESPESAS CORREN  |                       |                 |              |            |             | 460.000,00   |             |
| 3 OUTRAS DESPESAS CORRENTES                                      |                       |                 |              |            | 460.000,00  |              |             |
| Material, Bem ou Serviço para Distribuição Gratuita              |                       | 0.01.00.510.001 | 3.3.90.32.00 | 450.000,00 |             |              |             |
| OUTROS SERVIÇOS DE TERCEIROS - PESSOA JURÍDICA                   |                       | 0.01.00.510.001 | 3.3.90.39.00 | 10.000,00  |             |              |             |
| CONCESSÃO DE BENEFÍCIOS A PESSOAS E FAMÍLIAS CARENTES            | 08.244.0807.2149.0000 |                 |              |            |             |              | 55.000,00   |
| 3 DESPESAS CORREN  |                       |                 |              |            |             | 55.000,00    |             |
| 3 OUTRAS DESPESAS CORRENTES                                      |                       |                 |              |            | 55.000,00   |              |             |
| Material, Bem ou Serviço para Distribuição Gratuita              |                       | 0.01.00.510.001 | 3.3.90.32.00 | 10.000,00  |             |              |             |
| PASSAGENS E DESPESAS COM LOCOMOÇÃO                               |                       | 0.01.00.510.001 | 3.3.90.33.00 | 5.000,00   |             |              |             |
| OUTROS SERVIÇOS DE TERCEIROS - PESSOA FÍSICA                     |                       | 0.01.00.510.001 | 3.3.90.36.00 | 5.000,00   |             |              |             |
| OUTROS SERVIÇOS DE TERCEIROS - PESSOA JURÍDICA                   |                       | 0.01.00.510.001 | 3.3.90.39.00 | 5.000,00   |             |              |             |
| OUTROS AUXÍLIOS FINANCEIROS A PESSOA FÍSICA                      |                       | 0.01.00.510.001 | 3.3.90.48.00 | 30.000,00  |             |              |             |
| CONCESSÃO DE BENEFÍCIOS A VÍTIMAS DE CALAMIDADES                 | 08.244.0807.2150.0000 |                 |              |            |             |              | 2.000,00    |
| 3 DESPESAS CORREN  |                       |                 |              |            |             | 2.000,00     |             |
| 3 OUTRAS DESPESAS CORRENTES                                      |                       |                 |              |            | 2.000,00    |              |             |
| Material, Bem ou Serviço para Distribuição Gratuita              |                       | 0.01.00.510.001 | 3.3.90.32.00 | 1.000,00   |             |              |             |
| OUTROS AUXÍLIOS FINANCEIROS A PESSOA FÍSICA                      |                       | 0.01.00.510.001 | 3.3.90.48.00 | 1.000,00   |             |              |             |
| IMPLANTAÇÃO E MANUTENÇÃO DA COORDENADORIA DA MULHER              | 08.244.0812.2151.0000 |                 |              |            |             |              | 15.000,00   |
| 3 DESPESAS CORREN  |                       |                 |              |            |             | 15.000,00    |             |

**PREFEITURA MUNICIPAL DO BOM JARDIM**

Praça 19 de Julho, SN - CNPJ:10.293.074/0001-17

Orçamento Programa - Exercício de 2020

Page 45

**QUADRO AUXILIAR DE DETALHAMENTO DA DESPESA**

|         |    |                                       |
|---------|----|---------------------------------------|
| PODER   | 90 | ENTIDADES SUPERVISIONADAS             |
| ORGÃO   | 02 | FUNDO MUNICIPAL DE ASSISTÊNCIA SOCIAL |
| UNIDADE | 00 | FUNDO MUNICIPAL DE ASSISTÊNCIA SOCIAL |

| Aplicacao Programada   | Proj/Ativ             | Finalidade                                     | Categoria       | Detalhada    | TotalGrupo | Total Categ. | Total Func.  |
|--|-----------------------|--|-----------------|--------------|------------|--------------|--------------|
|  |                       |  |                 | F.R. - C.A.  |            |              |              |
| IMPLANTAÇÃO E MANUTENÇÃO DA COORDENADORIA DA MULHER                            | 08.244.0812.2151.0000 |  |                 |              |            |              | 15.000,00    |
| 3  | 3                     | DESPESAS CORREN                                |                 |              |            | 15.000,00    |              |
|  | 3                     | OUTRAS DESPESAS CORRENTES                      |                 |              | 15.000,00  |              |              |
|  |                       | MATERIAL DE CONSUMO                            | 0.01.00.510.001 | 3.3.90.30.00 | 5.000,00   |              |              |
|  |                       | OUTROS SERVIÇOS DE TERCEIROS - PESSOA FÍSICA   | 0.01.00.510.001 | 3.3.90.36.00 | 5.000,00   |              |              |
|  |                       | OUTROS SERVIÇOS DE TERCEIROS - PESSOA JURÍDICA | 0.01.00.510.001 | 3.3.90.39.00 | 5.000,00   |              |              |
| IMPLANTAÇÃO E MANUTENÇÃO DO CENTRO TECNOLÓGICO DE CONFEÇÃO- CVT                | 08.244.0813.2152.0000 |  |                 |              |            |              | 155.000,00   |
| 3  | 3                     | DESPESAS CORREN                                |                 |              |            | 110.000,00   |              |
|  | 3                     | OUTRAS DESPESAS CORRENTES                      |                 |              | 110.000,00 |              |              |
|  |                       | MATERIAL DE CONSUMO                            | 0.01.00.510.001 | 3.3.90.30.00 | 10.000,00  |              |              |
|  |                       | OUTROS SERVIÇOS DE TERCEIROS - PESSOA FÍSICA   | 0.01.00.510.001 | 3.3.90.36.00 | 50.000,00  |              |              |
|  |                       | OUTROS SERVIÇOS DE TERCEIROS - PESSOA JURÍDICA | 0.01.00.510.001 | 3.3.90.39.00 | 50.000,00  |              |              |
| 4  | 4                     | DESPESAS DE CAPIT                              |                 |              |            | 45.000,00    |              |
|  | 4                     | INVESTIMENTOS                                  |                 |              | 45.000,00  |              |              |
|  |                       | EQUIPAMENTOS E MATERIAL PERMANENTE             | 0.01.00.510.001 | 4.4.90.52.00 | 10.000,00  |              |              |
|  |                       | EQUIPAMENTOS E MATERIAL PERMANENTE             | 0.05.12.500.001 | 4.4.90.52.00 | 35.000,00  |              |              |
| SUBVENÇÕES A ENTIDADES ASSISTENCIAIS OU CULTURAIS SEM FINS LUCRATIVOS E OUTRAS | 08.244.0814.2153.0000 |  |                 |              |            |              | 5.000,00     |
| 3  | 3                     | DESPESAS CORREN                                |                 |              |            | 5.000,00     |              |
|  | 3                     | OUTRAS DESPESAS CORRENTES                      |                 |              | 5.000,00   |              |              |
|  |                       | SUBVENÇÕES SOCIAIS                             | 0.01.00.510.001 | 3.3.50.43.00 | 5.000,00   |              |              |
| MANUTENÇÃO DO PROGRAMA ACESSUAS-TRABALHO                                       | 11.333.0816.2920.0000 |  |                 |              |            |              | 52.000,00    |
| 3  | 3                     | DESPESAS CORREN                                |                 |              |            | 52.000,00    |              |
|  | 1                     | PESSOAL E ENCARGOS SOCIAIS                     |                 |              | 22.000,00  |              |              |
|  |                       | CONTRATAÇÃO POR TEMPO DETERMINADO              | 0.01.00.510.001 | 3.1.90.04.00 | 5.000,00   |              |              |
|  |                       | CONTRATAÇÃO POR TEMPO DETERMINADO              | 0.05.12.500.001 | 3.1.90.04.00 | 5.000,00   |              |              |
|  |                       | VENCIMENTOS E VANTAGENS FIXAS - PESSOAL CIVIL  | 0.01.00.510.001 | 3.1.90.11.00 | 5.000,00   |              |              |
|  |                       | VENCIMENTOS E VANTAGENS FIXAS - PESSOAL CIVIL  | 0.05.12.500.001 | 3.1.90.11.00 | 5.000,00   |              |              |
|  |                       | OBRIGAÇÕES PATRONAIS                           | 0.01.00.510.001 | 3.1.90.13.00 | 1.000,00   |              |              |
|  |                       | OBRIGAÇÕES PATRONAIS - INTRA-ORÇAMENTÁRIO      | 0.01.00.510.001 | 3.1.91.13.00 | 1.000,00   |              |              |
|  | 3                     | OUTRAS DESPESAS CORRENTES                      |                 |              | 30.000,00  |              |              |
|  |                       | MATERIAL DE CONSUMO                            | 0.01.00.510.001 | 3.3.90.30.00 | 5.000,00   |              |              |
|  |                       | MATERIAL DE CONSUMO                            | 0.05.12.500.001 | 3.3.90.30.00 | 5.000,00   |              |              |
|  |                       | OUTROS SERVIÇOS DE TERCEIROS - PESSOA FÍSICA   | 0.01.00.510.001 | 3.3.90.36.00 | 5.000,00   |              |              |
|  |                       | OUTROS SERVIÇOS DE TERCEIROS - PESSOA FÍSICA   | 0.05.12.500.001 | 3.3.90.36.00 | 5.000,00   |              |              |
|  |                       | OUTROS SERVIÇOS DE TERCEIROS - PESSOA JURÍDICA | 0.01.00.510.001 | 3.3.90.39.00 | 5.000,00   |              |              |
|  |                       | OUTROS SERVIÇOS DE TERCEIROS - PESSOA JURÍDICA | 0.05.12.500.001 | 3.3.90.39.00 | 5.000,00   |              |              |
| TOTAL  |                       |  |                 |              |            |              | 4.785.000,00 |



**PREFEITURA MUNICIPAL DO BOM JARDIM**

Praça 19 de Julho, SN - CNPJ:10.293.074/0001-17

Orçamento Programa - Exercício de 2020

Page 46

**QUADRO AUXILIAR DE DETALHAMENTO DA DESPESA**

|         |    |  |
|---------|----|--|
| PODER   | 90 | ENTIDADES SUPERVISIONADAS                          |
| ORGÃO   | 03 | FUNDO MUNICIPAL DE DEFESA DA CRIANÇA E ADOLESCENTE |
| UNIDADE | 00 | FUNDO MUNICIPAL DE DEFESA DA CRIANÇA E ADOLESCENTE |

| Aplicação Programada                               | Proj/Ativ   | Finalidade      | Categoria    | Detalhada | Total Grupo | Total Categ. | Total Func.      |
|--|---|-----------------|--------------|-----------|-------------|--------------|------------------|
|  |   | F.R. - C.A.     |              |           |             |              |                  |
| MANUTENÇÃO DAS AÇÕES DO FMDCA                      | 08.243.0801.2155.0000                               |                 |              |           |             |              | 37.000,00        |
| 3  | DESPESAS CORREN                                     |                 |              |           |             | 32.000,00    |                  |
| 1  | PESSOAL E ENCARGOS SOCIAIS                          |                 |              |           | 10.000,00   |              |                  |
|  | VENCIMENTOS E VANTAGENS FIXAS - PESSOAL CIVIL       | 0.01.00.510.001 | 3.1.90.11.00 | 5.000,00  |             |              |                  |
|  | OBRIGAÇÕES PATRONAIS - INTRA-ORÇAMENTÁRIO           | 0.01.00.510.001 | 3.1.91.13.00 | 5.000,00  |             |              |                  |
| 3  | OUTRAS DESPESAS CORRENTES                           |                 |              |           | 22.000,00   |              |                  |
|  | MATERIAL DE CONSUMO                                 | 0.01.00.510.001 | 3.3.90.30.00 | 5.000,00  |             |              |                  |
|  | Material, Bem ou Serviço para Distribuição Gratuita | 0.01.00.510.001 | 3.3.90.32.00 | 5.000,00  |             |              |                  |
|  | OUTROS SERVIÇOS DE TERCEIROS - PESSOA FÍSICA        | 0.01.00.510.001 | 3.3.90.36.00 | 5.000,00  |             |              |                  |
|  | OUTROS SERVIÇOS DE TERCEIROS - PESSOA JURÍDICA      | 0.01.00.510.001 | 3.3.90.39.00 | 5.000,00  |             |              |                  |
|  | OBRIGAÇÕES TRIBUTÁRIAS E CONTRIBUTIVAS              | 0.01.00.510.001 | 3.3.90.47.00 | 1.000,00  |             |              |                  |
|  | DESPESAS DE EXERCÍCIOS ANTERIORES                   | 0.01.00.510.001 | 3.3.90.92.00 | 1.000,00  |             |              |                  |
| 4  | DESPESAS DE CAPIT                                   |                 |              |           |             | 5.000,00     |                  |
| 4  | INVESTIMENTOS                                       |                 |              |           | 5.000,00    |              |                  |
|  | EQUIPAMENTOS E MATERIAL PERMANENTE                  | 0.01.00.510.001 | 4.4.90.52.00 | 5.000,00  |             |              |                  |
| ASSISTÊNCIA INTEGRAL À CRIANÇA E AO ADOLESCENTE    | 08.243.0809.2157.0000                               |                 |              |           |             |              | 4.000,00         |
| 3  | DESPESAS CORREN                                     |                 |              |           |             | 4.000,00     |                  |
| 3  | OUTRAS DESPESAS CORRENTES                           |                 |              |           | 4.000,00    |              |                  |
|  | Material, Bem ou Serviço para Distribuição Gratuita | 0.01.00.510.001 | 3.3.90.32.00 | 1.000,00  |             |              |                  |
|  | OUTROS SERVIÇOS DE TERCEIROS - PESSOA FÍSICA        | 0.01.00.510.001 | 3.3.90.36.00 | 1.000,00  |             |              |                  |
|  | OUTROS SERVIÇOS DE TERCEIROS - PESSOA JURÍDICA      | 0.01.00.510.001 | 3.3.90.39.00 | 1.000,00  |             |              |                  |
|  | OUTROS AUXÍLIOS FINANCEIROS A PESSOA FÍSICA         | 0.01.00.510.001 | 3.3.90.48.00 | 1.000,00  |             |              |                  |
| COMBATE AO ABUSO E À EXPLORAÇÃO SEXUAL DE CRIANÇAS | 08.243.0809.2158.0000                               |                 |              |           |             |              | 4.000,00         |
| 3  | DESPESAS CORREN                                     |                 |              |           |             | 4.000,00     |                  |
| 3  | OUTRAS DESPESAS CORRENTES                           |                 |              |           | 4.000,00    |              |                  |
|  | MATERIAL DE CONSUMO                                 | 0.01.00.510.001 | 3.3.90.30.00 | 1.000,00  |             |              |                  |
|  | Material, Bem ou Serviço para Distribuição Gratuita | 0.01.00.510.001 | 3.3.90.32.00 | 1.000,00  |             |              |                  |
|  | OUTROS SERVIÇOS DE TERCEIROS - PESSOA FÍSICA        | 0.01.00.510.001 | 3.3.90.36.00 | 1.000,00  |             |              |                  |
|  | OUTROS SERVIÇOS DE TERCEIROS - PESSOA JURÍDICA      | 0.01.00.510.001 | 3.3.90.39.00 | 1.000,00  |             |              |                  |
| ASSISTÊNCIA A INFÂNCIA E A JUVENTUDE               | 08.243.0810.2159.0000                               |                 |              |           |             |              | 3.000,00         |
| 3  | DESPESAS CORREN                                     |                 |              |           |             | 3.000,00     |                  |
| 3  | OUTRAS DESPESAS CORRENTES                           |                 |              |           | 3.000,00    |              |                  |
|  | MATERIAL DE CONSUMO                                 | 0.01.00.510.001 | 3.3.90.30.00 | 1.000,00  |             |              |                  |
|  | OUTROS SERVIÇOS DE TERCEIROS - PESSOA FÍSICA        | 0.01.00.510.001 | 3.3.90.36.00 | 1.000,00  |             |              |                  |
|  | OUTROS SERVIÇOS DE TERCEIROS - PESSOA JURÍDICA      | 0.01.00.510.001 | 3.3.90.39.00 | 1.000,00  |             |              |                  |
| <b>TOTAL</b>                                       |   |                 |              |           |             |              | <b>48.000,00</b> |

**PREFEITURA MUNICIPAL DO BOM JARDIM**

Praça 19 de Julho, SN - CNPJ:10.293.074/0001-17

Orçamento Programa - Exercício de 2020

Page 47

**QUADRO AUXILIAR DE DETALHAMENTO DA DESPESA**

PODER 90 ENTIDADES SUPERVISIONADAS  
 ORGÃO 04 FUMAP  
 UNIDADE 01 FUMAP - FUNDO PREVIDENCIÁRIO

| Aplicação Programada   | Proj/Ativ             | Finalidade      | Categoria    | Detalhada    | Total Grupo  | Total Categ. | Total Func.  |
|--|-----------------------|-----------------|--------------|--------------|--------------|--------------|--------------|
|  |                       | F.R. - C.A.     |              |              |              |              |              |
| CONSTRUÇÃO, REFORMA E/OU AMPLIAÇÃO DO PRÉDIO DO FUMAP                | 04.122.0901.1072.0000 |                 |              |              |              |              | 24.000,00    |
| 4 DESPESAS DE CAPIT  |                       |                 |              |              |              | 24.000,00    |              |
| 4 INVESTIMENTOS  |                       |                 |              |              | 24.000,00    |              |              |
| OBRAS E INSTALAÇÕES  |                       | 0.01.15.610.000 | 4.4.90.51.00 | 24.000,00    |              |              |              |
| MANTENÇÃO DAS ATIVIDADES VINCULADAS A GESTÃO ADMINISTRATIVA DO FUMAP | 04.122.0901.2160.0000 |                 |              |              |              |              | 768.000,00   |
| 3 DESPESAS CORREN  |                       |                 |              |              |              | 732.000,00   |              |
| 1 PESSOAL E ENCARGOS SOCIAIS   |                       |                 |              |              | 120.000,00   |              |              |
| CONTRATAÇÃO POR TEMPO DETERMINADO                                    |                       | 0.01.15.610.000 | 3.1.90.04.00 | 24.000,00    |              |              |              |
| VENCIMENTOS E VANTAGENS FIXAS - PESSOAL CIVIL                        |                       | 0.01.15.610.000 | 3.1.90.11.00 | 48.000,00    |              |              |              |
| OBRIGAÇÕES PATRONAIS   |                       | 0.01.15.610.000 | 3.1.90.13.00 | 48.000,00    |              |              |              |
| 3 OUTRAS DESPESAS CORRENTES  |                       |                 |              |              | 612.000,00   |              |              |
| DIÁRIAS - CIVIL  |                       | 0.01.15.610.000 | 3.3.90.14.00 | 24.000,00    |              |              |              |
| MATERIAL DE CONSUMO  |                       | 0.01.15.610.000 | 3.3.90.30.00 | 24.000,00    |              |              |              |
| PASSAGENS E DESPESAS COM LOCOMOÇÃO                                   |                       | 0.01.15.610.000 | 3.3.90.33.00 | 24.000,00    |              |              |              |
| SERVIÇOS DE CONSULTORIA  |                       | 0.01.15.610.000 | 3.3.90.35.00 | 360.000,00   |              |              |              |
| OUTROS SERVIÇOS DE TERCEIROS - PESSOA FÍSICA                         |                       | 0.01.15.610.000 | 3.3.90.36.00 | 24.000,00    |              |              |              |
| OUTROS SERVIÇOS DE TERCEIROS - PESSOA JURÍDICA                       |                       | 0.01.15.610.000 | 3.3.90.39.00 | 120.000,00   |              |              |              |
| OBRIGAÇÕES TRIBUTÁRIAS E CONTRIBUTIVAS                               |                       | 0.01.15.610.000 | 3.3.90.47.00 | 24.000,00    |              |              |              |
| DESPESAS DE EXERCÍCIOS ANTERIORES                                    |                       | 0.01.15.610.000 | 3.3.90.92.00 | 12.000,00    |              |              |              |
| 4 DESPESAS DE CAPIT  |                       |                 |              |              |              | 36.000,00    |              |
| 4 INVESTIMENTOS  |                       |                 |              |              | 36.000,00    |              |              |
| EQUIPAMENTOS E MATERIAL PERMANENTE                                   |                       | 0.01.15.610.000 | 4.4.90.52.00 | 36.000,00    |              |              |              |
| MANTENÇÃO DAS ATIVIDADES PREVIDENCIÁRIAS - FUNDO PREVIDENCIÁRIO      | 09.272.0901.2161.0000 |                 |              |              |              |              | 8.296.000,00 |
| 3 DESPESAS CORREN  |                       |                 |              |              |              | 8.296.000,00 |              |
| 1 PESSOAL E ENCARGOS SOCIAIS   |                       |                 |              |              | 8.296.000,00 |              |              |
| Aposentadorias, Reserva Remunerada e Reformas                        |                       | 0.01.15.610.000 | 3.1.90.01.00 | 7.000.000,00 |              |              |              |
| Pensões do RPPS e do Militar   |                       | 0.01.15.610.000 | 3.1.90.03.00 | 1.200.000,00 |              |              |              |
| Outros Benefícios Previdenciários do servidor ou do militar          |                       | 0.01.15.610.000 | 3.1.90.05.00 | 24.000,00    |              |              |              |
| SENTENÇAS JUDICIAIS  |                       | 0.01.15.610.000 | 3.1.90.91.00 | 24.000,00    |              |              |              |
| DESPESAS DE EXERCÍCIOS ANTERIORES                                    |                       | 0.01.15.610.000 | 3.1.90.92.00 | 48.000,00    |              |              |              |
| INDENIZAÇÕES E RESTITUIÇÕES DIVERSAS - FUNDO PREVIDENCIÁRIO          | 28.846.0000.0010.0000 |                 |              |              |              |              | 24.000,00    |
| 3 DESPESAS CORREN  |                       |                 |              |              |              | 24.000,00    |              |
| 3 OUTRAS DESPESAS CORRENTES  |                       |                 |              |              | 24.000,00    |              |              |
| INDENIZAÇÕES E RESTITUIÇÕES  |                       | 0.01.15.610.000 | 3.3.90.93.00 | 24.000,00    |              |              |              |

**TOTAL** 9.112.000,00

**Totais por Programa**

| Programa | Descrição                       | Total        |
|----------|---------------------------------|--------------|
| 0000     | ENCARGOS ESPECIAIS              | 899.000,00   |
| 0101     | GESTÃO ADMINISTRATIVA DA CÂMARA | 3.100.000,00 |

**PREFEITURA MUNICIPAL DO BOM JARDIM**

Praça 19 de Julho, SN - CNPJ:10.293.074/0001-17

Orçamento Programa - Exercício de 2020

Page 48

**QUADRO AUXILIAR DE DETALHAMENTO DA DESPESA**

|      |  |               |
|------|--|---------------|
|      |  | 14.799.000,00 |
| 0401 | GESTÃO ADMINISTRATIVA DO MUNICÍPIO   | 20.000,00     |
| 0404 | DIVULGAÇÃO INSTITUCIONAL   | 40.000,00     |
| 0405 | CAPACITAÇÃO E TREINAMENTO DE RECURSOS HUMANOS  | 23.000,00     |
| 0408 | APOIO AOS CONSELHOS E RELAÇÕES COM SOCIEDADE CIVIL   | 160.000,00    |
| 0409 | AMPLIAÇÃO DO PATRIMÔNIO  | 15.000,00     |
| 0410 | GESTÃO ADMINISTRATIVA DO PATRIMÔNIO MUNICIPAL  | 54.000,00     |
| 0411 | CONTROLE INTERNO   | 30.000,00     |
| 0413 | PROGRAMA MODERNIZAÇÃO DA ADMINISTRAÇÃO TRIBUTÁRIA  | 1.845.000,00  |
| 0801 | GESTÃO DA POLÍTICA DE ASSISTÊNCIA SOCIAL   | 872.000,00    |
| 0802 | PROTEÇÃO SOCIAL BÁSICA   | 431.000,00    |
| 0803 | PROTEÇÃO SOCIAL ESPECIAL   | 38.000,00     |
| 0804 | APOIO À PESSOA PORTADORA DE DEFICIÊNCIA - PPD  | 40.000,00     |
| 0805 | TRANSFERÊNCIA DE RENDA COM CONDICIONALIDADES   | 324.000,00    |
| 0806 | GESTÃO DO SISTEMA ÚNICO DE ASSISTÊNCIA SOCIAL  | 527.000,00    |
| 0807 | BENEFÍCIOS EVENTUAIS E EMERGENCIAIS  | 510.000,00    |
| 0808 | CRIANÇA FELIZ  | 8.000,00      |
| 0809 | GESTÃO POLÍTICA MUNICIPAL DE PROMOÇÃO, PREVENÇÃO E DEFESA DOS DIREITOS DA CRIANÇA E DO ADOLESCENTE | 3.000,00      |
| 0810 | PROGRAMA DE PROTEÇÃO A CRIANÇAS, ADOLESCENTES E SUAS FAMÍLIAS                                      | 8.000,00      |
| 0811 | PROGRAMA SÓCIO EDUCATIVO EM MEIO ABERTO  | 15.000,00     |
| 0812 | FORTALECIMENTO DE POLÍTICAS PARA AS MULHERES   | 155.000,00    |
| 0813 | INCLUSÃO PRODUTIVA, GERAÇÃO DE RENDA PARA CENTRO VOCACIONAL TECNOLÓGICO DE CONFECCÃO               | 5.000,00      |
| 0814 | ASSISTÊNCIA SOCIAL GERAL   | 52.000,00     |
| 0816 | ACESSUAS TRABALHO  | 9.088.000,00  |
| 0901 | PREVIDÊNCIA DE INATIVOS E PENSIONISTAS DO MUNICÍPIO  | 3.362.000,00  |
| 1001 | GESTÃO ADMINISTRATIVA DO MUNICÍPIO   | 77.000,00     |
| 1002 | GESTÃO DA POLÍTICA DE SAÚDE MUNICIPAL  | 563.000,00    |
| 1003 | ATENÇÃO BÁSICA EM SAÚDE - PAB FIXO   | 3.760.000,00  |
| 1004 | ATENÇÃO BÁSICA EM SAÚDE - SAÚDE DA FAMÍLIA   | 40.000,00     |
| 1005 | ATENÇÃO BÁSICA EM SAÚDE - SAÚDE DA MULHER  | 105.000,00    |
| 1006 | ATENÇÃO BÁSICA EM SAÚDE - SAÚDE BUCAL  | 95.000,00     |
| 1007 | SAÚDE NA ESCOLA - PSE  | 350.000,00    |
| 1008 | AMPLIAÇÃO DA REDE FÍSICA DE SAÚDE  | 2.495.000,00  |
| 1009 | PROGRAMA DOS AGENTES COMUNITÁRIOS DE SAÚDE   | 509.000,00    |
| 1010 | NASF - NÚCLEO DE APOIO À SAÚDE DA FAMÍLIA  | 7.088.000,00  |
| 1011 | ASSISTÊNCIA AMBULATORIAL E HOSPITALAR ESPECIALIZADA  | 965.000,00    |
| 1012 | TRATAMENTO FORA DO DOMICÍLIO - TFD   | 250.000,00    |
| 1013 | AMPLIAÇÃO DA REDE FÍSICA DE SAÚDE  | 611.000,00    |
| 1014 | ASSISTÊNCIA FARMACÊUTICA E INSUMOS ESTRATÉGICOS  | 847.000,00    |
| 1015 | VIGILÂNCIA, PREVENÇÃO E CONTROLE DE DOENÇAS E AGRAVOS  | 40.000,00     |
| 1016 | ATENÇÃO BÁSICA EM SAÚDE - ALIMENTAÇÃO E NUTRIÇÃO   | 62.000,00     |
| 1017 | CASA DE APOIO AO TFD NA CIDADE DE RECIFE   | 103.000,00    |
| 1018 | ACADEMIAS DA SAÚDE   | 100.000,00    |
| 1201 | GESTÃO DA POLÍTICA DE EDUCAÇÃO   | 50.000,00     |
| 1202 | APERFEIÇOAMENTO E MODERNIZAÇÃO DO SISTEMA DE ENSINO  | 30.000,00     |
| 1203 | APOIO À INSTITUIÇÃO EDUCACIONAL SEM FINS LUCRATIVOS  | 138.000,00    |
| 1205 | QUALIDADE ESCOLAR MUNICIPAL  | 150.000,00    |
| 1206 | PROGRAMA DE APOIO-PEDAGÓGICO   | 1.400.000,00  |
| 1207 | ALIMENTAÇÃO SUPLEMENTAR PARA ESTUDANTES MUNICIPAIS (PNAIC, PNAEP, PNAEF, PNAEM)                    | 3.730.000,00  |
| 1208 | EXPANSÃO E MELHORIA DA REDE FÍSICA DE ENSINO   | 1.840.000,00  |
| 1209 | TRANSPORTE ESCOLAR   | 1.300.000,00  |
| 1210 | TRANSPORTE ESCOLAR UNIVERSITÁRIO   | 27.825.000,00 |
| 1211 | MANUTENÇÃO E DESENVOLVIMENTO DO ENSINO FUNDAMENTAL DO 1º AO 9º ANO                                 | 2.711.000,00  |
| 1212 | DESENVOLVIMENTO DA EDUCAÇÃO INFANTIL   | 160.000,00    |
| 1213 | BRASIL ALFABETIZADO E EDUCAÇÃO DE JOVENS E ADULTOS - EJA   | 15.000,00     |
| 1214 | PDDE (DINHEIRO DIRETO NA ESCOLA)   | 110.000,00    |
| 1215 | PDE/ALFABETIZAR COM SUCESSO/PROJETO PRESENÇA   | 50.000,00     |
| 1216 | INCLUSÃO DIGITAL   | 24.000,00     |
| 1217 | EDUCAÇÃO ESPECIAL  | 8.000,00      |
| 1218 | PRÓ-LETRAMENTO   | 15.000,00     |
| 1221 | ESCOLA ATIVA E EDUCAÇÃO DO CAMPO   | 10.000,00     |
| 1301 | REVITALIZAÇÃO DO PATRIMÔNIO HISTÓRICO  | 2.650.000,00  |
| 1302 | PROMOÇÃO DE EVENTOS  | 1.200.000,00  |
| 1501 | MODERNIZAÇÃO DOS SERVIÇOS PÚBLICOS   | 9.870.000,00  |
| 1502 | INFRAESTRUTURA URBANA  |               |

**PREFEITURA MUNICIPAL DO BOM JARDIM**

Praça 19 de Julho, SN - CNPJ:10.293.074/0001-17

Orçamento Programa - Exercício de 2020

Page 49

**QUADRO AUXILIAR DE DETALHAMENTO DA DESPESA**

---

|              |  |                |
|--------------|--|----------------|
| 1601         | HABITAÇÃO POPULAR                                    | 40.000,00      |
| 1701         | SANEAMENTO SIMPLIFICADO                              | 530.000,00     |
| 1801         | RESÍDUOS SÓLIDOS URBANOS                             | 70.000,00      |
| 1802         | QUALIDADE AMBIENTAL                                  | 10.000,00      |
| 1803         | SERVIÇOS URBANOS DE ÁGUA E ESGOTO                    | 80.000,00      |
| 1804         | REFLORESTAMENTO RURAL E ARBORIZAÇÃO URBANA           | 20.000,00      |
| 2001         | ABASTECIMENTO AGROALIMENTAR                          | 95.000,00      |
| 2002         | PRODUÇÃO E DISTRIBUIÇÃO DE SEMENTES E MUDAS          | 16.000,00      |
| 2003         | CAMPANHA DE VACINAÇÃO DE ANIMAIS                     | 20.000,00      |
| 2004         | AMPLIAÇÃO DE ABASTECIMENTO DE PRODUTOS PRIMÁRIOS     | 565.000,00     |
| 2201         | IMPLANTAÇÃO E AMPLIAÇÃO DE INFRAESTRUTURA INDUSTRIAL | 25.000,00      |
| 2301         | APOIO AO PEQUENO EMPREENDEDOR                        | 40.000,00      |
| 2302         | MODERNIZAÇÃO DE FEIRAS LIVRES                        | 65.000,00      |
| 2303         | NÚCLEO TECNOLÓGICO JUVENIL DA INFORMATIZAÇÃO         | 20.000,00      |
| 2304         | PROMOÇÃO DO TURISMO                                  | 70.000,00      |
| 01           | ELETRIFICAÇÃO MUNICIPAL                              | 110.000,00     |
| 2601         | QUALIDADE DE RODOVIAS E ESTRADAS                     | 710.000,00     |
| 2602         | EDUCAÇÃO NO TRÂNSITO                                 | 58.000,00      |
| 2701         | DESPORTO E LAZER MUNICIPAL                           | 20.000,00      |
| 2702         | INICIAÇÃO DESPORTIVA EDUCACIONAL                     | 72.000,00      |
| 9999         | RESERVA DE CONTINGÊNCIA                              | 1.000.000,00   |
| Total Geral: |  | 111.405.000,00 |

---