

DOCUMENTAÇÃO FOTOGRÁFICA

OBRA: REVITALIZAÇÃO DO PONTO TURÍSTICO PARQUE PEDRA DO NAVIO

LOCALIDADE: PEDRA DO NAVIO - BOM JARDIM/PE

EMPRESA CONTRATADA: BL CONSTRUTORA E SERVIÇOS LTDA - ME

DATA: 16/05/2023

BM 06



FOTO 01: Locação convencional de obra



FOTO 02: Área da edificação



FOTO 03: Rampas de acessibilidade



FOTO 04: Rampas de acessibilidade



FOTO 05: Terraplanagem/Contenções

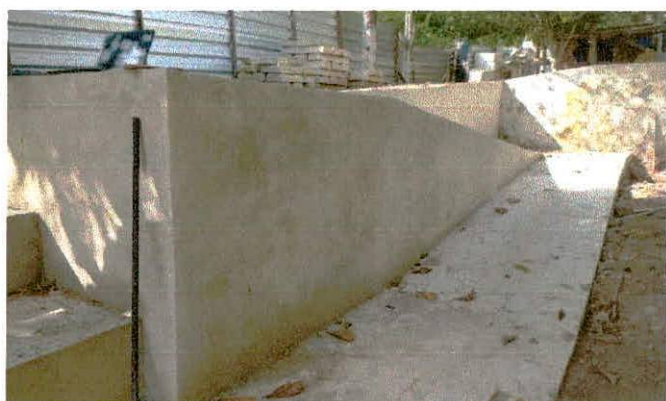

FOTO 06: Terraplanagem/Contenções

Maxon Rodrigues Guimarães
Engenheiro Civil
CREA/PE 181572008-5

DOCUMENTAÇÃO FOTOGRÁFICA

OBRA: REVITALIZAÇÃO DO PONTO TURÍSTICO PARQUE PEDRA DO NAVIO

LOCALIDADE: PEDRA DO NAVIO - BOM JARDIM/PE

EMPRESA CONTRATADA: BL CONSTRUTORA E SERVIÇOS LTDA - ME

DATA: 16/05/2023

BM 06



FOTO 07: Construções de quiosques/ WCs



FOTO 08: Construções de quiosques/ WCs



FOTO 09: Laje pré-moldado unidirecional



FOTO 10: Laje pré-moldado unidirecional



FOTO 11: Verga / contra verga



FOTO 12: Verga / contra verga

Maxon Rodrigues Guimarães
Engenheiro Civil
CREA/PE 181572008-5

DOCUMENTAÇÃO FOTOGRÁFICA

OBRA: REVITALIZAÇÃO DO PONTO TURÍSTICO PARQUE PEDRA DO NAVIO

LOCALIDADE: PEDRA DO NAVIO - BOM JARDIM/PE

EMPRESA CONTRATADA: BL CONSTRUTORA E SERVIÇOS LTDA - ME

DATA: 16/05/2023

BM 06

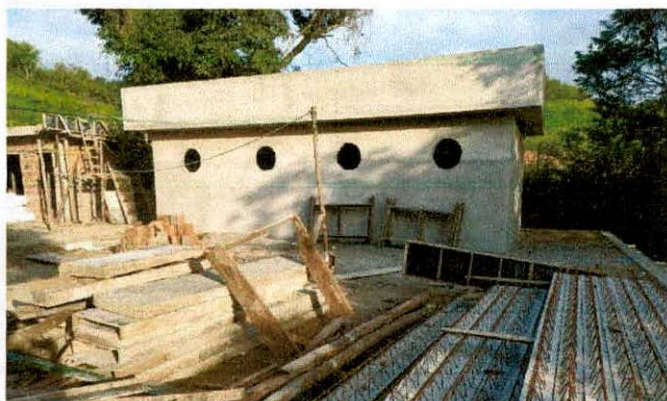

FOTO 13: Revestimento WC

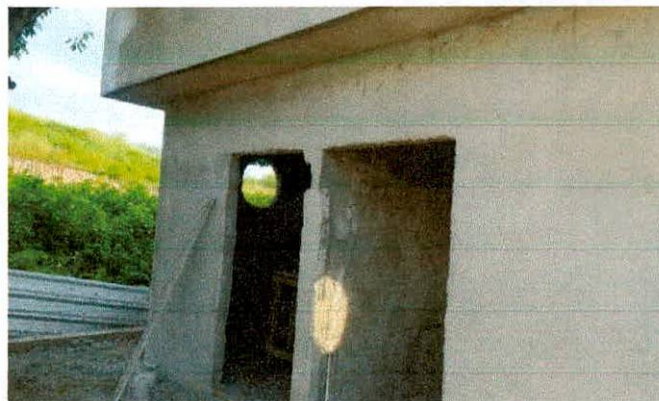

FOTO 14: Revestimento WC

Maxon Rodrigues Guimarães
Engenheiro Civil
CREA/PE 181572008-5