

## DOCUMENTAÇÃO FOTOGRÁFICA

**OBRA:** Conclusão da construção de 01 (uma) creche no distrito da encruzilhada, município de Bom Jardim/PE.

**LOCALIZAÇÃO:** Encruzilhada/PE.

**EMPRESA CONTRATADA:** M Lira Construções e Serviços EIRELI EPP.

**DATA DE ELABORAÇÃO:** 27-12-2022

**BOLETIM Nº 009**



**Foto 01:** Locação das salas.



**Foto 02:** Locação das salas.

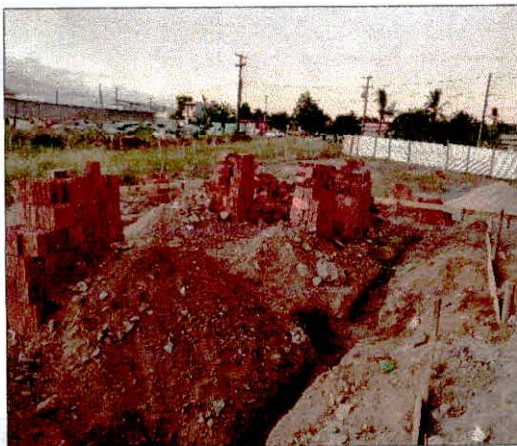

**Foto 03:** Escavações para fundações das salas.



**Foto 04:** Escavações para fossa e sumidouro.



**Foto 05:** Escavações para construção do reservatório..

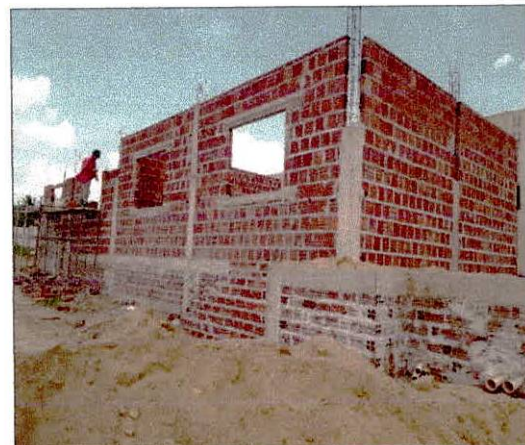

**Foto 06:** Execução de alvenarias de vedação.

## DOCUMENTAÇÃO FOTOGRÁFICA

**OBRA:** Conclusão da construção de 01 (uma) creche no distrito da encruzilhada, município de Bom Jardim/PE.

**LOCALIZAÇÃO:** Encruzilhada/PE.

**EMPRESA CONTRATADA:** M Lira Construções e Serviços EIRELI EPP.

**DATA DE ELABORAÇÃO:** 27-12-2022

**BOLETIM Nº 009**



Foto 07: Embasamento de contrafortes.



Foto 08: Embasamento das ampliações.



Foto 09: Embasamento da área de implantação dos playgrounds.



Foto 10: Execução de estruturas de concreto.



Foto 11: Execução de estruturas de concreto.



Foto 12: Armação para elaboração de estruturas de lajes.

**DOCUMENTAÇÃO FOTOGRÁFICA -**

**OBRA:** Conclusão da construção de 01 (uma) creche no distrito da encruzilhada, município de Bom Jardim/PE.

**LOCALIZAÇÃO:** Encruzilhada/PE.

**EMPRESA CONTRATADA:** M Lira Construções e Serviços EIRELI EPP.

**DATA DE ELABORAÇÃO:** 27-12-2022

**BOLETIM Nº 009**



Foto 13: Execução de vigas de concreto.



Foto 14: Concretagem de estruturas de concreto do reservatório inferior.



Foto 15: Execução de alvenaria das salas novas.



Foto 16: Execução de alvenaria de embasamento da mureta na parte posterior da creche.

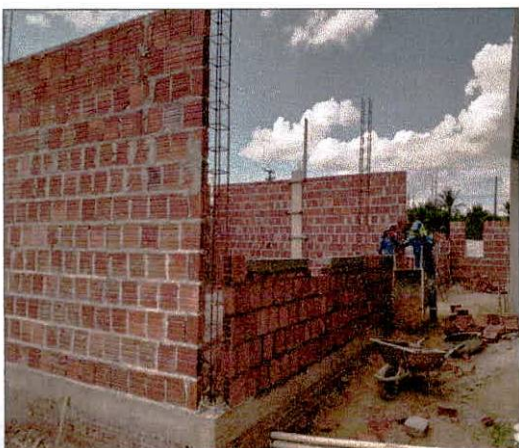

Foto 17: Execução de alvenaria das salas novas.

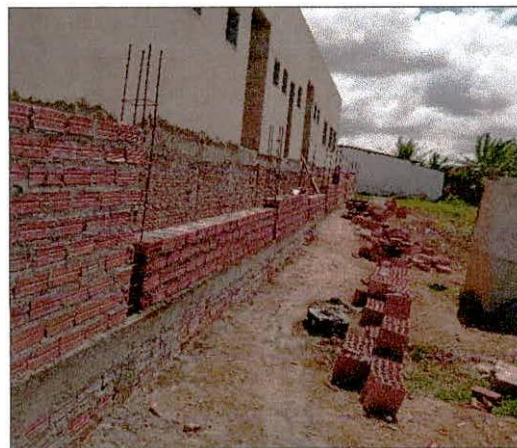

Foto 18: Chapiscos dos contra-fortes.

## DOCUMENTAÇÃO FOTOGRÁFICA

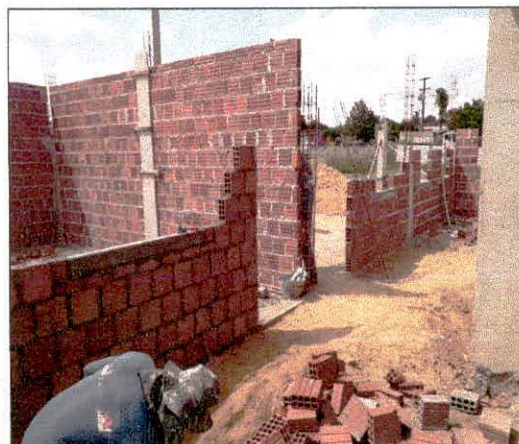
**OBRA:** Conclusão da construção de 01 (uma) creche no distrito da encruzilhada, município de Bom Jardim/PE.

**LOCALIZAÇÃO:** Encruzilhada/PE.

**EMPRESA CONTRATADA:** M Lira Construções e Serviços EIRELI EPP.

**DATA DE ELABORAÇÃO:** 27-12-2022

**BOLETIM Nº 009**



**Foto 19:** Execução de chapisco e revestimentos em argamassa das ampliações e playground.



**Foto 20:** Execução de contrapiso em áreas do playground.



**Foto 21:** Laje do reservatório inferior executada.

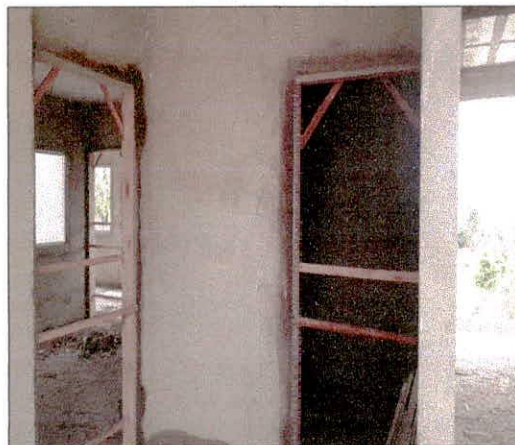

**Foto 22:** Instalação de caixas de portas de madeira.



**Foto 23:** Execução de piso em intertravados.

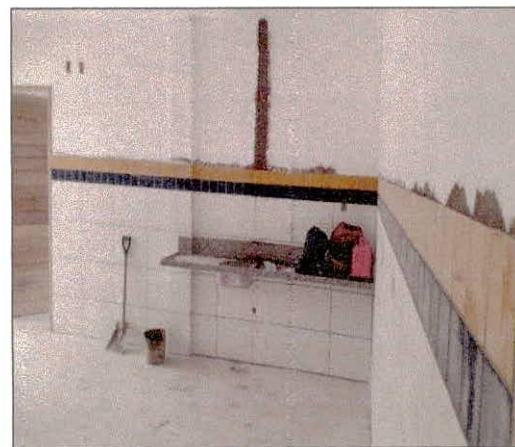

**Foto 24:** Execução de revestimentos cerâmicos em ambientes internos e balcões instalados.

## DOCUMENTAÇÃO FOTOGRÁFICA

**OBRA:** Conclusão da construção de 01 (uma) creche no distrito da encruzilhada, município de Bom Jardim/PE.

**LOCALIZAÇÃO:** Encruzilhada/PE.

**EMPRESA CONTRATADA:** M Lira Construções e Serviços EIRELI EPP.

**DATA DE ELABORAÇÃO:** 27-12-2022

**BOLETIM Nº 009**



**Foto 25:** Execução de revestimento cerâmico em paredes.



**Foto 26:** Divisórias de granito instaladas.



**Foto 27:** Grades de ferro instalados.



**Foto 28:** Revestimento cerâmico de ambientes internos executado.



**Foto 29:** Execução de pintura.



**Foto 30:** Execução de piso intertravados e pintura externa executada.

## DOCUMENTAÇÃO FOTOGRÁFICA

**OBRA:** Conclusão da construção de 01 (uma) creche no distrito da encruzilhada, município de Bom Jardim/PE.

**LOCALIZAÇÃO:** Encruzilhada/PE.

**EMPRESA CONTRATADA:** M Lira Construções e Serviços EIRELI EPP.

**DATA DE ELABORAÇÃO:** 27-12-2022

**BOLETIM Nº 009**



**Foto 25:** Execução de pintura externa finalizada.



**Foto 26:** Pintura, revestimento cerâmico, piso intertravados e corrimãos instalados.



**Foto 27:** Pintura e revestimento interno executados.



**Foto 28:** Pintura interna executada.



**Foto 29:** Pintura e revestimentos acabados.



**Foto 30:** Execução de pintura e revestimentos acabados.