

DOCUMENTAÇÃO FOTOGRÁFICA

OBRA: Construção de área de recreação e cobertura do playground da creche de Encruzilhada.
LOCALIZAÇÃO: Encruzilhada/PE.
EMPRESA CONTRATADA: M Lira Construções e Serviços EIRELI EPP.
DATA DE ELABORAÇÃO: 22-12-2022

BOLETIM Nº 001



Foto 01: Placa de obras instalada.



Foto 02: Fundações, embasamento, e reaterros do muro executados.



Foto 03: Fundações, embasamento, e reaterros do muro executados.



Foto 04: Execução das vigas baldrame do muro.



Foto 05: Execução das vigas baldrame do muro.



Foto 06: Execução de alvenarias de vedação do muro do lado esquerdo da creche.

JOAO
 INOCENCIO
 GUIDO FILHO:
 08127346454
 João Inocência Guido Filho
 Eng. Civil
 Crea: 60.497/D PE

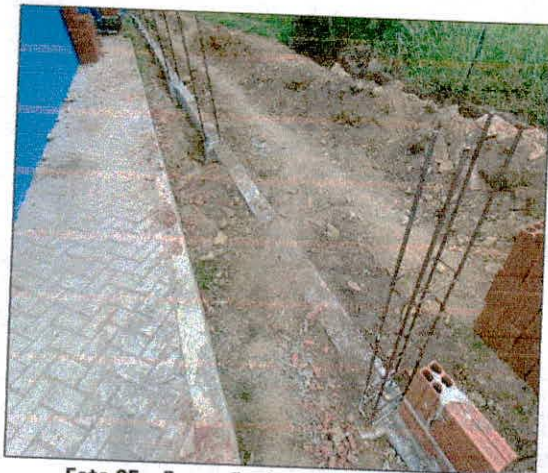
Atribuição/registro por: CBO
 INOCENCIO GUIDO FILHO:
 08127346454
 CPF: 028.127.346-54
 RG: 3417682200019, Conselho
 de Engenharia e Arquitetura do Brasil - CREA, RFB
 e CREA PE, 028.127.346-54, profissional
 Data: 2022.12.22 09:04:27 -0200

DOCUMENTAÇÃO FOTOGRÁFICA

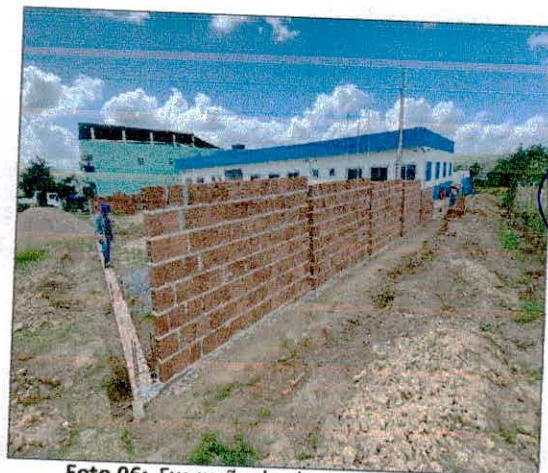
OBRA: Construção de área de recreação e cobertura do playground da creche de Encruzilhada.

LOCALIZAÇÃO: Encruzilhada/PE.

EMPRESA CONTRATADA: M Lira Construções e Serviços EIRELI EPP.

DATA DE ELABORAÇÃO: 13-12-022

BOLETIM Nº 001



Foto 07: Execução de alvenarias muro do lado direito da creche.



Foto 08: Execução de alvenarias do muro na parte posterior da creche.



Foto 09: Sapatas concretadas.

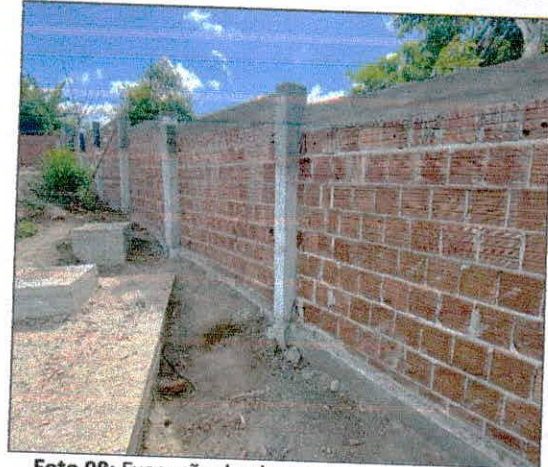

Foto 10: Execução das cintas superiores.



Foto 11: Concretagem de pilares e armação das cintas superiores.

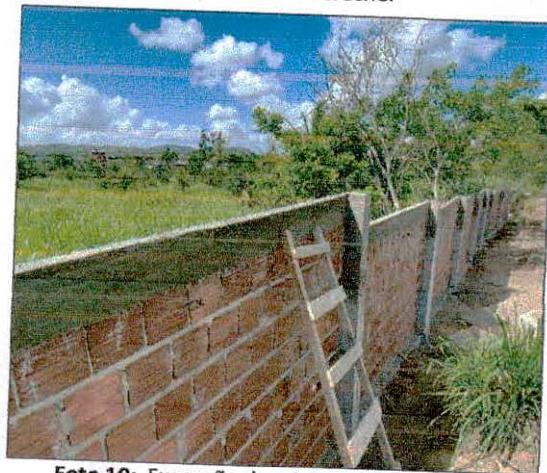

Foto 12: Muro de alvenaria da fachada posterior

2

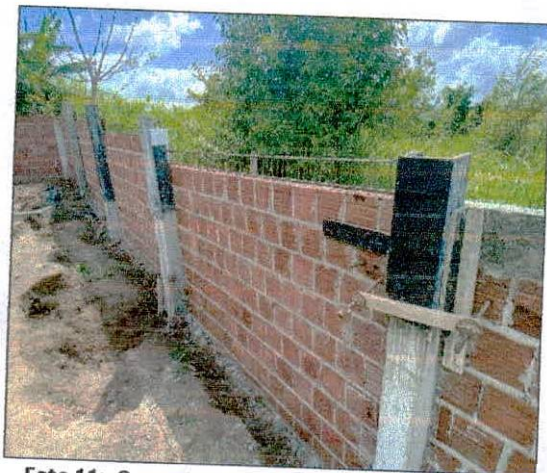
M LIRA CONSTRUÇÕES E SERVIÇOS EIRELI EPP
MARCIANO BARBOSA DE LIRA SILVA
DIRETOR / RESP TÉCNICO
TÉC EM EDIFICAÇÕES
ENG. CIVIL
CREA PE 1821130170

JOAO INOCENCIO GUIDO FILHO
08127346454

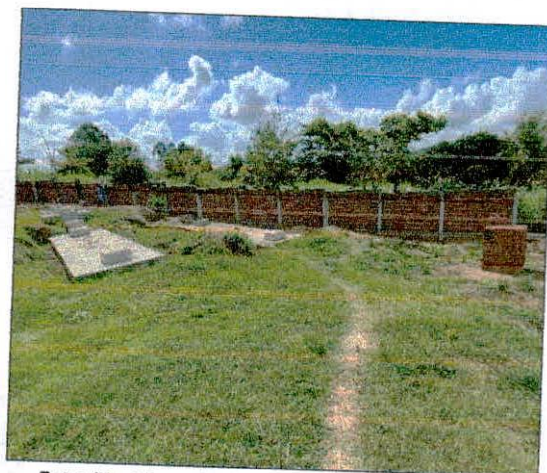
João Inocêncio Guido Filho
Eng. Civil
Crea: 60.497/D PE

Assinatura digitalizada por: JOAO INOCENCIO GUIDO FILHO: 092328454
Nº CR - JOAO INOCENCIO GUIDO FILHO 08127346454 C = 0810 = 100
Número CR = 3417366290316, Secretaria de Recursos Federais do Brasil - RFB, 30/05/2022, 12:22:09 04:37-0202