

DOCUMENTAÇÃO FOTOGRÁFICA

OBRA: CONCLUSÃO DA CONSTRUÇÃO DE UMA UNIDADE BÁSICA DE SAÚDE NO DISTRITO DE TAMBOATÁ

LOCALIZAÇÃO: DISTRITO DE TAMBOATÁ

EMPRESA CONTRATADA: IHNOVE SERVIÇOS DE CONSTRUÇÃO E TRANSPORTE ESCOLAR EIRELI - EPP

DATA DE ELABORAÇÃO: 26-12-2022

BOLETIM Nº 003



Foto 01: Forro de gesso aplicado em ambientes.



Foto 02: Forro de gesso e pintura de paredes e portas executados.



Foto 03: Pontos de iluminação e tomadas, aplicação de fundo selador e pintura executados.

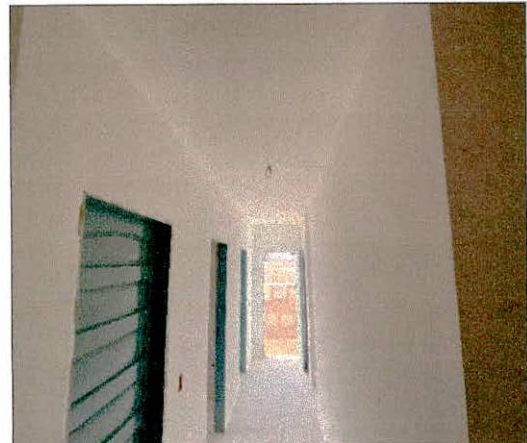

Foto 04: Forro de gesso instalado, aplicação de fundo selador pintura de portas executados.

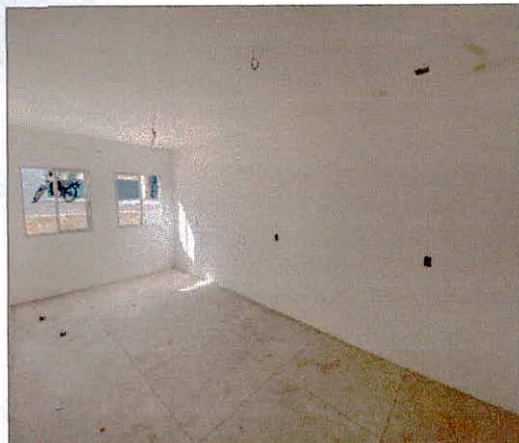

Foto 05: Aplicação de fundo selador em paredes e tetos.

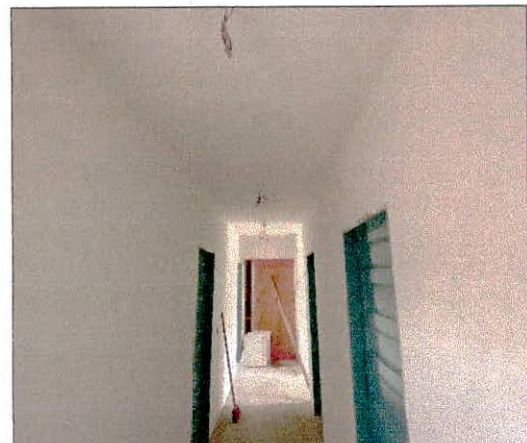

Foto 06: Aplicação de fundo selador e pintura de portas executados.